



ESTADO DO PIAUÍ
PREFEITURA MUNICIPAL DE ELESBAÕ VELOSO
C.N.P.J - 06.554.844/0001-60
ELESBAO VELOSO - PIAUÍ

Lei nº 750, 23/12/2021
LEI ORÇAMENTÁRIA ANUAL
LOA 2022

ADMINISTRAÇÃO: RAFAEL MALTA BARBOSA



LEI Nº 750, DE 23 DE DEZEMBRO DE 2021.

Estima a receita e fixa a despesa do Município de ELESBÃO VELOSO para o exercício financeiro de 2022.

O PREFEITO DO MUNICÍPIO DE ELESBÃO VELOSO,

FAÇO SABER que a Câmara Municipal aprovou e eu, Prefeito Municipal, sanciono a seguinte lei:

Art. 1º. Esta lei estima a Receita e fixa a Despesa do Município de ELESBÃO VELOSO para o exercício financeiro de 2022, em R\$ 39.870.000,00 (trinta e nove milhões, oitocentos e setenta mil reais) compreendendo:

- I. **Orçamento Fiscal** em R\$ 27.298.893,92 (vinte e sete milhões, duzentos e noventa e oito mil, oitocentos e noventa e três reais e noventa e dois centavos);
- II. **Orçamento da Seguridade Social** em R\$ 12.571.106,08 (doze milhões, quinhentos e setenta e um mil, cento e seis reais e oito centavos).

Art. 2º. A receita será arrecadada na forma da legislação vigente e das especificações constantes dos quadros integrantes desta Lei, observando o seguinte desdobramento:

Sumário Geral da Receita por Fontes (Lei 4.320, art. 2º, § 1º, I)

RECEITAS CORRENTES	R\$	<u>40.610.512,78</u>
Imp., Taxas, e Contrib.Melhorias	R\$	1.175.437,27
Contribuições	R\$	430.090,11
Receita Patrimonial	R\$	19.748,70
Receita de Serviços	R\$	15.000,00
Transferências Correntes	R\$	38.970.236,70
RECEITAS DE CAPITAL	R\$	<u>3.022.397,51</u>
Alienação de Bens	R\$	22.397,51
Transferências de Capital	R\$	3.000.000,00
RECEITA BRUTA	R\$	<u>43.632.910,29</u>
Deduções da Receita		-3.762.910,29
RECEITA LÍQUIDA		<u>39.870.000,00</u>

Art. 3º. A despesa será realizada segundo a discriminação dos quadros integrantes desta Lei, com os seguintes desdobramentos:

I - Por Funções de Governo

01	Legislativa	R\$	1.372.350,50	3,44%
04	Administração	R\$	3.877.758,59	9,73%
08	Assistência Social	R\$	1.676.053,55	4,20%
10	Saúde	R\$	10.895.052,53	27,33%
12	Educação	R\$	14.100.802,14	35,37%
13	Cultura	R\$	457.047,94	1,15%
15	Urbanismo	R\$	3.130.104,71	7,85%
16	Habitação	R\$	125.225,00	0,31%
17	Saneamento	R\$	1.080.468,66	2,71%
18	Gestão Ambiental		11.300,00	0,03%
20	Agricultura	R\$	1.119.021,51	2,81%
24	Comunicações	R\$	38.604,20	0,10%
26	Transporte	R\$	489.041,47	1,23%
27	Desporto e Lazer	R\$	265.150,00	0,67%
28	Encargos Especiais	R\$	953.769,20	2,39%
99	Reserva de Contingência	R\$	278.250,00	0,70%
TOTAL		R\$	39.870.000,00	

II - Por Órgão da Administração

01.01	CÂMARA MUNICIPAL	R\$	1.375.350,50
02.01	CHEFIA DE GABINETE	R\$	934.058,47
02.05	CONTROLADORIA INTERNA	R\$	96.740,45
02.06	SEC.MUN.DE ADMINIST., PLANEJ.E FINANÇAS	R\$	2.540.550,41
02.07	SEC.MUN.DE ASSIST. SOCIAL, CIDADANIA E TRABALHO	R\$	383.922,20
02.08	SEC.MUN.DE AGRIC.ABAST.E MEIO AMBIENTE	R\$	1.337.062,51
02.09	SECRETARIA MUNICIPAL DE EDUCAÇÃO	R\$	14.100.802,14
02.10	SEC.MUN.DE OBRAS, TRANSPORTE E SERVS. PÚBLICOS	R\$	5.913.881,50
02.12	SEC.MUN.DE SAÚDE E SANEAMENTO	R\$	10.895.052,53
02.13	SEC.MUN.ESPORTE, LAZER, TURISMO E JUVENTUDE	R\$	265.150,00
02.14	SECRETARIA MUNICIPAL DE CULTURA	R\$	457.047,94
02.15	FUNDO MUNICIPAL DE ASSISTÊNCIA SOCIAL - FMAS	R\$	1.292.131,35
90.99	RESERVA DE CONTINGÊNCIA	R\$	278.250,00
TOTAL			39.870.000,00

Art. 4º. Fica o Poder Executivo autorizado a abrir créditos suplementares, até o limite de 60% do total da despesa fixada, observadas as condições estabelecidas neste artigo.

I. remanejar as dotações de despesas previstas para atender despesas com

Pessoal e Encargos Sociais, o pagamento da Dívida Pública, com Sentenças Judiciais e PASEP, na mesma fonte de recurso da própria unidade orçamentária ou de uma para outra, nos termos previstos no inciso III, do § 1º, do art. 43, da Lei nº 4.320/64;

- II. Remanejar as dotações nas respectivas categorias econômicas, exceto as despesas previstas no inciso anterior, quando envolver recursos da mesma fonte de recursos, na própria unidade orçamentária e nos termos previstos no inciso III, do § 1º, do art. 43, da Lei nº 4.320/64;
- III. abrir créditos suplementares, com recursos do superávit financeiro, apurado em Balanço Patrimonial do exercício anterior, de acordo com os saldos verificados em cada fonte de recurso e nos termos previstos no inciso I, do § 1º, do art. 43, da Lei nº 4.320/64;
- IV. abrir créditos adicionais suplementares com recurso do excesso de arrecadação, verificado na respectiva fonte de recurso, sobre o valor previsto nesta Lei e nos termos do inciso II, do § 1º, do art. 43, da Lei nº 4.320/64;
- V. abrir créditos adicionais suplementares, com recurso do excesso de arrecadação por tendência, nos termos previstos no inciso II, dos §§ 1º e 3º, do § 1º, do art. 43, da Lei nº 4.320/64;
- VI. Suplementar as respectivas dotações, com recursos de operação de crédito, nos termos previstos no inciso IV, do § 1º, do art. 43, da Lei Federal nº 4.320/64;
- VII. Utilizar a Reserva de contingência como recurso de abertura de créditos adicionais.

Parágrafo único. Exclui-se do limite estabelecido no “Caput” as autorizações dos incisos I a VII e os créditos adicionais suplementares, decorrentes de Leis Municipais específicas aprovadas no exercício.

Art. 5º. Fica o Poder Legislativo Municipal autorizado a abrir créditos adicionais suplementares ao Orçamento do Legislativo Municipal até o limite fixado no Artigo 4º, através de Ato da Mesa, servindo como recursos para tais suplementações, o cancelamento de dotações do Orçamento do Legislativo.

Parágrafo único. O Poder Legislativo enviará, ao Poder Executivo, cópia do Ato a que se refere o Caput, no prazo máximo de quinze dias, para que este proceda as devidas anotações em seus registros orçamentários e contábeis.

Art. 6º. Fica o Poder Executivo Municipal autorizado a abrir Créditos

Adicionais Suplementares até o limite de 50% do total da despesa, autorizada para cada Instituto, Fundação ou Fundo, que compõem os Orçamentos Fiscal e da Seguridade Social, nos termos previstos no inciso III, do § 1º, do art. 43, da Lei nº 4.320/64.

Art. 7º. Os Créditos Adicionais Suplementares que se referem a esta lei, terão sua abertura detalhada ao nível de elemento de despesa, identificador de uso, destinação de recursos e especificação das fontes de recursos, observado o disposto da Lei de Diretrizes Orçamentárias para 2022.

Art. 8º. O Poder Executivo poderá proceder à suplementação das dotações orçamentárias destinadas ao Poder Legislativo no exercício financeiro de 2022, de forma a atingir o limite máximo definido constitucionalmente de 7%, relativos ao somatório das receitas efetivamente realizadas no exercício financeiro de 2021, conforme disposto no art. 29-A, da Constituição Federal.

Parágrafo único. Como recurso para suplementação de que trata o caput deste artigo, o Poder Executivo poderá utilizar os recursos enumerados no inciso III, do § 1º, do art. 43, da Lei Federal nº 4.320/64.

Art. 9º. Os Créditos Adicionais Especiais e Extraordinários autorizados no exercício financeiro de 2021, e reabertos nos limites de seus saldos, segundo o disposto no § 2º, do art. 167, da Constituição Federal, de 5 de outubro de 1988, obedecerão à codificação constante nesta lei.

Parágrafo único. Para a reabertura dos créditos adicionais de que trata o caput deste artigo, fica o Poder Executivo autorizado a proceder a adequação da codificação dos elementos de despesas com as respectivas fontes de receita, conforme estabelece o Plano de Contas da Receita e da Despesa, bem como a adequação da codificação funcional - programática e ação orçamentária.

Art. 10. Esta Lei entra em vigor em de 1º de janeiro de 2022.

Elesbão Veloso (PI), 23 de dezembro de 2021.

Rafael Malta Barbosa,
Prefeito



ESTADO DO PIAUÍ

Prefeitura Municipal de Elesbão Veloso

C.N.P.J. (MF) 06.554.844/0001-60 FONE: (86) 3285.1152

END: Praça José Martins, 41 , Bairro Vermelha CEP - 64.325-000

Sancionada, numerada, registrada e publicada a presente Lei no gabinete do Prefeito Municipal de Elesbão Veloso, Estado do Piauí, aos vinte e três dias do mês de dezembro do ano de dois mil e vinte um.

Jorge Luis Lopes Cavalcante
Sec. Mun. de Finanças

**PREFEITURA MUN.DE ELESBAO VELOSO**

Praça José Martins,41-Vermelha - CNPJ:06.554.844/0001-60

Orçamento Programa - Exercício de 2022

TABELA EXPLICATIVA - EVOLUÇÃO DA RECEITA

(Inc.III, Art.22º)

Página 1

Lei: , Data:

Codigo	Discriminação	Receita Arrecadada			Receita Prevista	
		2018	2019	2020	2021	2022
1000.00.0.0	RECEITAS CORRENTES					
1100.00.0.0	IMPOSTOS, TAXAS E CONTRIBUIÇÕES DE MELHCR	1.116.206,43	1.119.382,01	893.361,64	1.204.246,25	1.175.437,27
1200.00.0.0	CONTRIBUIÇÕES	418.602,44	386.225,53	448.345,72	507.092,84	430.090,11
1300.00.0.0	RECEITA PATRIMONIAL	95.658,23	120.658,11	67.170,26	35.727,31	19.748,70
1600.00.0.0	RECEITA DE SERVIÇOS					15.000,00
1700.00.0.0	TRANSFERÊNCIAS CORRENTES	30.088.582,91	30.487.552,02	31.932.316,62	32.916.967,72	38.970.236,70
1900.00.0.0	OUTRAS RECEITAS CORRENTES	9.819,66	9.031,50	5.507,12	12.445,13	
	Sub Total	31.728.869,67	32.122.849,17	33.346.701,36	34.676.479,25	40.610.512,78
2000.00.0.0	RECEITAS DE CAPITAL					
2200.00.0.0	ALIENAÇÃO DE BENS		38.535,82	31.397,51	31.397,51	22.397,51
2400.00.0.0	TRANSFERÊNCIAS DE CAPITAL	1.429.461,72	1.179.140,55	1.083.585,32	1.288.457,79	3.000.000,00
	Sub Total	1.429.461,72	1.217.676,37	1.114.982,83	1.319.855,30	3.022.397,51
7000.00.0.0	RECEITAS CORRENTES					
	Sub Total	0,00	0,00	0,00	0,00	0,00
8000.00.0.0	RECEITAS DE CAPITAL					
	Sub Total	0,00	0,00	0,00	0,00	0,00
9000.00.0.0	(R) DEDUÇÕES DA RECEITA					
9500.00.0.0	(R) DEDUÇÕES DO FUNDEB	-2.685.590,07	-2.970.480,56	-3.176.872,88	-3.313.334,55	-3.762.910,29
	Sub Total	-2.685.590,07	-2.970.480,56	-3.176.872,88	-3.313.334,55	-3.762.910,29



PREFEITURA MUN.DE ELESBAO VELOSO

Praça José Martins,41-Vermelha - CNPJ:06.554.844/0001-60

Orçamento Programa - Exercício de 2022

TABELA EXPLICATIVA - EVOLUÇÃO DA RECEITA

(Inc.III, Art.22º)

Página 2

Lei: , Data:

Codigo	Discriminação	Receita Arrecadada			Receita Prevista	
		2018	2019	2020	2021	2022
9990.00.0.0	RECURSOS ARRECADADOS EM EXERCÍCIOS AN					
	Sub Total	0,00	0,00	0,00	0,00	0,00
TOTAL		30.472.741,32	30.370.044,98	31.284.811,31	32.683.000,00	39.870.000,00



PREFEITURA MUN.DE ELESBAO VELOSO

Praça José Martins,41-Vermelha - CNPJ:06.554.844/0001-60

Orçamento Programa - Exercício de 2022

TABELA EXPLICATIVA - EVOLUÇÃO DA DESPESA (Inc. III, Art. 22)

Página 1
Lei: , Data:

Codigo	Discriminação	DESPESA		
		Realizada 2020	Fixada 2021	Prevista 2022
DESPESAS CORRENTES				
3 1	PESSOAL E ENCARGOS SOCIAIS	15.900.222,54	16.720.151,53	18.651.493,15
3 2	JUROS E ENCARGOS DA DÍVIDA	19.967,50	19.867,50	19.867,50
3 3	OUTRAS DESPESAS CORRENTES	11.256.551,07	11.953.851,82	12.728.602,72
	Sub Total	27.176.741,11	28.693.870,85	31.399.963,37
DESPESAS DE CAPITAL				
4 4	INVESTIMENTOS	3.544.362,13	3.425.471,08	7.824.511,63
4 5	INVERSÕES FINANCEIRAS	16.275,00	16.275,00	16.275,00
4 6	AMORTIZAÇÃO DA DÍVIDA	269.183,07	269.133,07	351.000,00
	Sub Total	3.829.820,20	3.710.879,15	8.191.786,63
RESERVA DE CONTINGÊNCIA				
9 9	RESERVA DE CONTINGÊNCIA	278.250,00	278.250,00	278.250,00
	Sub Total	278.250,00	278.250,00	278.250,00
	TOTAL	31.284.811,31	32.683.000,00	39.870.000,00



PREFEITURA MUN.DE ELESBAO VELOSO

Praça José Martins,41-Vermelha - CNPJ:06.554.844/0001-60

Orçamento Programa - Exercício de 2022

Página 1

TABELA EXPLICATIVA - DEMONSTRAÇÃO DA DESPESA POR PROGRAMA

Lei: , Data:

Código	Discriminação	Valor
0101	ADMINISTRAÇÃO LEGISLATIVA	1.286.850,50
0201	ADMINISTRAÇÃO SUSTENTÁVEL DO PATRIMONIO PÚBLICO	1.350.818,97
0202	OPERAÇÕES E ENCARGOS ESPECIAIS	953.769,20
0203	ESTRUTURAÇÃO FÍSICA PARA OS SERVIÇOS PÚBLICOS	699.906,56
0204	GESTÃO POLÍTICO ADMINISTRATIVA	7.952.798,00
0205	DIVULGAÇÃO INSTITUCIONAL	119.900,00
0206	INFORMATIZAÇÃO GOVERNAMENTAL	9.300,00
0207	TREINAMENTO E CAPACITAÇÃO DE SERVIDORES	84.950,00
0208	ADMINISTRAÇÃO CONTÁBIL, TRIBUTÁRIA E FINANCEIRA	113.021,00
0209	PROTEÇÃO SOCIAL ESPECIAL	883.936,81
0210	PROTEÇÃO SOCIAL BÁSICA	323.633,20
0211	DESENVOLVIMENTO COMUNITÁRIO E GERAÇÃO DE EMPREGO E RENDA	5.250,00
0212	SAÚDE E ATENÇÃO BÁSICA	4.409.690,75
0213	ASSISTÊNCIA DE MÉDIA E ALTA COMPLEXIDADE	1.016.486,97
0214	VIGILÂNCIA EM SAÚDE	355.736,33
0215	ALIMENTAÇÃO ESCOLAR	206.402,69
0216	DESENVOLVIMENTO DO ENSINO INFANTIL	449.259,70
0217	DESENVOLVIMENTO DO ENSINO FUNDAMENTAL	11.961.509,69
0218	DESENVOLVIMENTO DO ENSINO DE JOVENS E ADULTOS	11.245,89
0220	DESENVOLVIMENTO E EXPANSÃO URBANA	639.251,04
0221	HABITAÇÃO DE INTERESSE SOCIAL	116.825,00
0222	RECURSOS HIDRICOS E SANEAMENTO AMBIENTAL	1.294.469,69
0223	COLETA E DISPOSIÇÃO DO LIXO DOMICILIAR	695.027,66
0224	PROTEÇÃO AO MEIO AMBIENTE	11.300,00
0225	PRODUÇÃO AGROPECUÁRIA SUSTENTAVEL	205.169,66
0226	TRANSMISSÃO E RECEBIMENTO DE SINAIS	38.604,20
0227	FOMENTO DO SETOR ESPORTIVO	67.550,00
0228	INCENTIVO À CULTURA	162.541,81
0229	PROMOÇÃO DO TURISMO	187.814,94
0230	DIFUSÃO E POPULARIZAÇÃO DA LEITURA	2.100,00
0231	SERVIÇO DE PROTEÇÃO SOCIAL ESPECIAL DE MÉDIA COMPLEXIDADE	137.281,01
0232	TRANSPORTE SANITÁRIO ELETIVO	817.363,73
0500	PLANO DE INVESTIMENTO DO ORÇAMENTO PARTICIPATIVO	3.021.985,00
9999	RESERVA DE CONTIGENCIA	278.250,00
	TOTAL	39.870.000,00



PREFEITURA MUN.DE ELESBAO VELOSO

Praça José Martins,41-Vermelha - CNPJ:06.554.844/0001-60

Orçamento Programa - Exercício de 2022

TABELA EXPLICATIVA - CAMPO DE ATUAÇÃO E LEGISLAÇÃO

(§ unico, Art.22)

Página 1

Lei: , Data:

PODER:	01	PODER LEGISLATIVO
ORGÃO:	01	CÂMARA MUNICIPAL
UNIDADE:	00	CÂMARA MUNICIPAL

CAMPO DE ATUACAO

LEGISLACAO

Legislar sobre matéria peculiar ao município e demais atividades expresas na Lei Orgânica;

Lei Orgânica do Município

Fiscalizar os órgãos da administração direta e indireta mediante controle externo, com o auxílio do Tribunal de Contas do Estado;

Constituição Federal, Art. 31

Regimento Interno da Câmara

Secretariar os trabalhos legislativos, transformar em autógrafo os projetos aprovados.

Proceder a prestação de contas das despesas de manutenção dos trabalhos legislativos;

Desenvolver demais atribuições e atividades correlatas.



PREFEITURA MUN.DE ELESBAO VELOSO

Praça José Martins,41-Vermelha - CNPJ:06.554.844/0001-60

Orçamento Programa - Exercício de 2022

TABELA EXPLICATIVA - CAMPO DE ATUAÇÃO E LEGISLAÇÃO (§ unico, Art.22)

Página 2

Lei: , Data:

PODER:	02	PODER EXECUTIVO
ORGÃO:	01	CHEFIA DE GABINETE
UNIDADE:	01	SECRETARIA EXECUTIVA

CAMPO DE ATUACAO

LEGISLACAO

A Assessoria Administrativa compete: assessorar administrativamente o Prefeito Municipal, acompanhar as finanças do Gabinete, executar planejamento de despesa e controles orçamentários e implementar e monitorar controles administrativos de pessoal e de suprimentos.

Lei Orgânica do Município

Lei Municipal nº

Constituição Estadual

Constituição Federal



PREFEITURA MUN.DE ELESBAO VELOSO

Praça José Martins,41-Vermelha - CNPJ:06.554.844/0001-60

Orçamento Programa - Exercício de 2022

TABELA EXPLICATIVA - CAMPO DE ATUAÇÃO E LEGISLAÇÃO (§ unico, Art.22)

Página 3

Lei: , Data:

PODER:	02	PODER EXECUTIVO
ORGÃO:	01	CHEFIA DE GABINETE
UNIDADE:	02	ASSESSORIA DE COMUNICAÇÃO

CAMPO DE ATUACAO

LEGISLACAO



PREFEITURA MUN.DE ELESBAO VELOSO

Praça José Martins,41-Vermelha - CNPJ:06.554.844/0001-60

Orçamento Programa - Exercício de 2022

TABELA EXPLICATIVA - CAMPO DE ATUAÇÃO E LEGISLAÇÃO (§ unico, Art.22)

Página 4

Lei: , Data:

PODER:	02	PODER EXECUTIVO
ORGÃO:	01	CHEFIA DE GABINETE
UNIDADE:	03	ASSESSORIA TÉCNICA ESPECIAL

CAMPO DE ATUACAO

LEGISLACAO



PREFEITURA MUN.DE ELESBAO VELOSO

Praça José Martins,41-Vermelha - CNPJ:06.554.844/0001-60

Orçamento Programa - Exercício de 2022

TABELA EXPLICATIVA - CAMPO DE ATUAÇÃO E LEGISLAÇÃO

(§ unico, Art.22)

Página 5

Lei: , Data:

PODER:	02	PODER EXECUTIVO
ORGÃO:	05	CONTROLADORIA INTERNA
UNIDADE:	00	CONTROLADORIA INTERNA

CAMPO DE ATUACAO

LEGISLACAO

À Secretaria Municipal de Planejamento e Controladoria Geral, órgão diretamente subordinado ao Prefeito Municipal, compete: efetuar planejamento estratégico da Prefeitura, em conjunto com o Prefeito e todas as Secretarias, compreendendo a elaboração do Plano Plurianual, Lei de Diretrizes Orçamentárias e Lei de Orçamento Anual; controlar o alcance de objetivos, metas e resultados das Secretarias; orientar ações estratégicas de todas as Secretarias da Prefeitura, visando alinhar objetivos e metas ao projeto de governo; e assessorar o Prefeito em sua área de competência e atuação.



PREFEITURA MUN.DE ELESBAO VELOSO

Praça José Martins,41-Vermelha - CNPJ:06.554.844/0001-60

Orçamento Programa - Exercício de 2022

TABELA EXPLICATIVA - CAMPO DE ATUAÇÃO E LEGISLAÇÃO (§ unico, Art.22)

Página 6

Lei: , Data:

PODER:	02	PODER EXECUTIVO
ORGÃO:	06	SEC. MUN. DE ADMINISTRAÇÃO, PLANEJAMENTO E FINANÇAS
UNIDADE:	00	SEC. MUN. DE ADMINISTRAÇÃO, PLANEJAMENTO E FINANÇAS

CAMPO DE ATUACAO

LEGISLACAO

A Secretaria Municipal de Administração, órgão subordinado a Secretaria Municipal de Planejamento e Controladoria Geral compete supervisionar, coordenar e controlar as atividades administrativas relativas: aos Recursos Humanos; à vigilância e manutenção do Paço Municipal, controle do patrimônio e dos prédios públicos; protocolo, distribuição, arquivamento e divulgação de atos públicos; e gestão de compras, licitações e contratos.

Lei Municipal



PREFEITURA MUN.DE ELESBAO VELOSO

Praça José Martins,41-Vermelha - CNPJ:06.554.844/0001-60

Orçamento Programa - Exercício de 2022

TABELA EXPLICATIVA - CAMPO DE ATUAÇÃO E LEGISLAÇÃO

(§ unico, Art.22)

Página 7

Lei: , Data:

PODER:	02	PODER EXECUTIVO
ORGÃO:	07	SEC. MUN. DE ASSISTENCIA SOCIAL CIDADANIA E TRABALHO
UNIDADE:	00	SEC. MUN. DE ASSISTÊNCIA SOCIAL, CIDADANIA E TABALHO

CAMPO DE ATUACAO

LEGISLACAO

À Secretaria Municipal de Assistência Social, órgão subordinado a Secretaria Municipal de Planejamento e Controladoria Geral, compete: executar a política nacional de assistência social de acordo com as diretrizes municipais; gerenciar a aplicação dos recursos recebidos da União e do Estado para fins sociais; fiscalizar a aplicação de auxílios e subvenções concedidas às Entidades Parceiras de Assistência Social; promover o atendimento emergencial de forma a garantir os mínimos sociais à população; promover programas voltados para a geração de trabalho e renda, incentivando práticas de autonomia e de cidadania para indivíduos e famílias assistidas.

Lei Orgânica do Município

Lei nº 435, 15/04/1996 - Fundo Municipal de Assistência Social e Conselho Municipal de Assistência Social.



PREFEITURA MUN.DE ELESBAO VELOSO

Praça José Martins,41-Vermelha - CNPJ:06.554.844/0001-60

Orçamento Programa - Exercício de 2022

TABELA EXPLICATIVA - CAMPO DE ATUAÇÃO E LEGISLAÇÃO (§ unico, Art.22)

Página 8

Lei: , Data:

PODER:	02	PODER EXECUTIVO
ORGÃO:	07	SEC. MUN. DE ASSISTENCIA SOCIAL CIDADANIA E TRABALHO
UNIDADE:	01	FUNDO MUN.DOS DIREITOS DA CRIANÇA E DO ADOLESCENTE

CAMPO DE ATUACAO

LEGISLACAO



PREFEITURA MUN.DE ELESBAO VELOSO

Praça José Martins,41-Vermelha - CNPJ:06.554.844/0001-60

Orçamento Programa - Exercício de 2022

TABELA EXPLICATIVA - CAMPO DE ATUAÇÃO E LEGISLAÇÃO (§ unico, Art.22)

Página 9

Lei: , Data:

PODER:	02	PODER EXECUTIVO
ORGÃO:	08	SEC. MUN.DE AGRICULTURA, ABASTECIMENTO E MEIO AMBIENTE
UNIDADE:	00	SEC. MUN.DE AGRICULTURA, ABASTECIMENTO E MEIO AMBIENTE

CAMPO DE ATUACAO

LEGISLACAO

A Secretaria Municipal de Agricultura e Meio Ambiente, compete: o desenvolvimento de atividades de planejamento e projetos que visem o fomento das atividades industriais, comerciais e agropecuárias do município, em parceria com órgãos de governo, iniciativa privada e demais instituições; gerenciar programas e atividades e desenvolver estudos relativos ao meio-ambiente.

Constituição Federal

Constituição Estadual

Lei Municipal



PREFEITURA MUN.DE ELESBAO VELOSO

Praça José Martins,41-Vermelha - CNPJ:06.554.844/0001-60

Orçamento Programa - Exercício de 2022

TABELA EXPLICATIVA - CAMPO DE ATUAÇÃO E LEGISLAÇÃO (§ unico, Art.22)

Página 10

Lei: , Data:

PODER:	02	PODER EXECUTIVO
ORGÃO:	09	SECRETARIA MUNICIPAL DE EDUCAÇÃO
UNIDADE:	00	SECRETARIA MUNICIPAL DE EDUCAÇÃO

CAMPO DE ATUACAO

LEGISLACAO

A Secretaria Municipal de Educação, compete o planejamento, a organização, a promoção, a coordenação, a execução e o controle das atividades relacionadas: com a administração do ensino público, da assistência ao educando, da merenda escolar e do transporte escolar. Lei Federal n.º 9.424, 24/12/96

Lei Orgânica do Município

Estatuto do Magistério Público

Lei Municipal nº



PREFEITURA MUN.DE ELESBAO VELOSO

Praça José Martins,41-Vermelha - CNPJ:06.554.844/0001-60

Orçamento Programa - Exercício de 2022

TABELA EXPLICATIVA - CAMPO DE ATUAÇÃO E LEGISLAÇÃO (§ unico, Art.22)

Página 11

Lei: , Data:

PODER:	02	PODER EXECUTIVO
ORGÃO:	09	SECRETARIA MUNICIPAL DE EDUCAÇÃO
UNIDADE:	01	FUNDO DE DESENV.DA EDUC.BÁSICA E VAL.PROF.EDUC.-FUNDEB

CAMPO DE ATUACAO

LEGISLACAO



PREFEITURA MUN.DE ELESBAO VELOSO

Praça José Martins,41-Vermelha - CNPJ:06.554.844/0001-60

Orçamento Programa - Exercício de 2022

TABELA EXPLICATIVA - CAMPO DE ATUAÇÃO E LEGISLAÇÃO (§ unico, Art.22)

Página 12

Lei: , Data:

PODER:	02	PODER EXECUTIVO
ORGÃO:	10	SEC. MUN.DE OBRAS, TRANSPORTE E SERVIÇOS PÚBLICOS
UNIDADE:	00	SEC.MUN.DE OBRAS, TRANSPORTE E SERVIÇOS PÚBLICOS

CAMPO DE ATUACAO

LEGISLACAO

A Secretaria Municipal Obras e Serviços Urbanos, compete: elaborar o Plano Diretor e observar o seu cumprimento, elaborar projetos de construção, expansão e melhoria de infra-estrutura de obras públicas; Lei Municipal
elaborar projetos de habitações populares; conservar e manter vias e espaços públicos; disciplinar e regulamentar atividades relacionadas ao trânsito.



PREFEITURA MUN.DE ELESBAO VELOSO

Praça José Martins,41-Vermelha - CNPJ:06.554.844/0001-60

Orçamento Programa - Exercício de 2022

TABELA EXPLICATIVA - CAMPO DE ATUAÇÃO E LEGISLAÇÃO (§ unico, Art.22)

Página 13

Lei: , Data:

PODER:	02	PODER EXECUTIVO
ORGÃO:	10	SEC. MUN.DE OBRAS, TRANSPORTE E SERVIÇOS PÚBLICOS
UNIDADE:	01	FUNDO MUNICIPAL DA HABITAÇÃO E INTERESSE SOCIAL - FMHIS

CAMPO DE ATUACAO

LEGISLACAO



PREFEITURA MUN.DE ELESBAO VELOSO

Praça José Martins,41-Vermelha - CNPJ:06.554.844/0001-60

Orçamento Programa - Exercício de 2022

TABELA EXPLICATIVA - CAMPO DE ATUAÇÃO E LEGISLAÇÃO

(§ unico, Art.22)

Página 14

Lei: , Data:

PODER:	02	PODER EXECUTIVO
ORGÃO:	12	SECRETARIA MUNICIPAL DE SAÚDE E SANEAMENTO
UNIDADE:	00	SECRETARIA MUNICIPAL DE SAUDE E SANEAMENTO / FMS

CAMPO DE ATUACAO

LEGISLACAO

Emenda Constitucional n.º 29

A Secretaria Municipal de Saúde, órgão diretamente subordinado a Secretaria Municipal de Planejamento e Controladoria Geral, compete o planejamento, a organização, a coordenação, a execução e o controle: da saúde pública, executando e divulgando ações de prevenção, prestando assistência hospitalar de urgência, de atendimento médico e odontológico e efetuando a fiscalização sanitária no Município.

Lei Municipal nº 415, 16/11/1993 - Instituiu o FMS



PREFEITURA MUN.DE ELESBAO VELOSO

Praça José Martins,41-Vermelha - CNPJ:06.554.844/0001-60

Orçamento Programa - Exercício de 2022

TABELA EXPLICATIVA - CAMPO DE ATUAÇÃO E LEGISLAÇÃO (§ unico, Art.22)

Página 15

Lei: , Data:

PODER:	02	PODER EXECUTIVO
ORGÃO:	13	SEC. MUN. ESPORTE, LAZER, TURISMO E JUVENTUDE
UNIDADE:	00	SEC.MUN. DE ESPORTE,LAZER, TURISMO E JUVENTUDE

CAMPO DE ATUACAO

LEGISLACAO

A Secretaria Municipal de Juventude e do Esporte e Lazer, órgão diretamente subordinado a Secretaria Municipal de Planejamento e Controladoria Geral, compete formular e disseminar as políticas e diretrizes governamentais para o fomento e o desenvolvimento de programas, projetos e atividades de integração das ações voltadas à juventude, ao Esporte e Lazer do município.

Lei Municipal



PREFEITURA MUN.DE ELESBAO VELOSO

Praça José Martins,41-Vermelha - CNPJ:06.554.844/0001-60

Orçamento Programa - Exercício de 2022

TABELA EXPLICATIVA - CAMPO DE ATUAÇÃO E LEGISLAÇÃO (§ unico, Art.22)

Página 16

Lei: , Data:

PODER:	02	PODER EXECUTIVO
ORGÃO:	14	SECRETARIA MUN. DA CULTURA
UNIDADE:	00	SECRETARIA MUNICIPAL DE CULTURA

CAMPO DE ATUACAO

LEGISLACAO

Lei Municipal

A Secretaria Municipal de Cultura e Turismo, órgão diretamente subordinado a Secretaria Municipal de Planejamento e Controladoria Geral, compete definir e implementar as políticas de cultura e turismo para democratizar o acesso aos bens culturais e turísticos do município.



PREFEITURA MUN.DE ELESBAO VELOSO

Praça José Martins,41-Vermelha - CNPJ:06.554.844/0001-60

Orçamento Programa - Exercício de 2022

TABELA EXPLICATIVA - CAMPO DE ATUAÇÃO E LEGISLAÇÃO

(§ unico, Art.22)

Página 17

Lei: , Data:

PODER:	02	PODER EXECUTIVO
ORGÃO:	15	FUNDO MUNICIPAL DE ASSISTÊNCIA SOCIAL - FMAS
UNIDADE:	00	FUNDO MUNICIPAL DE ASSISTÊNCIA SOCIAL - FMAS

CAMPO DE ATUACAO

LEGISLACAO

Ao Fundo de Assistência Social, compete: executar a política nacional de assistência social de acordo com as diretrizes municipais; gerenciar a aplicação dos recursos recebidos da União e do Estado para fins sociais; fiscalizar a aplicação de auxílios e subvenções concedidas às Entidades Parceiras de Assistência Social; promover o atendimento emergencial de forma a garantir os mínimos sociais à população; promover programas voltados para a geração de trabalho e renda, incentivando práticas de autonomia e de cidadania para indivíduos e famílias assistidas.

Lei Orgânica do Município

Lei nº 435, 15/04/1996 - Fundo Municipal de Assistência Social e Conselho Municipal de Assistência Social.



PREFEITURA MUN.DE ELESBAO VELOSO

Praça José Martins,41-Vermelha - CNPJ:06.554.844/0001-60

Orçamento Programa - Exercício de 2022

TABELA EXPLICATIVA - CAMPO DE ATUAÇÃO E LEGISLAÇÃO (§ unico, Art.22)

Página 18

Lei: , Data:

PODER:	90	Reserva de Contingência
ORGÃO:	99	Reserva de Contingência
UNIDADE:	99	Reserva de Contingência

CAMPO DE ATUACAO

LEGISLACAO



PREFEITURA MUN.DE ELESBAO VELOSO

Praça José Martins,41-Vermelha

06.554.844/0001-60

Exercício: 2022

DESPESA ORÇADA POR FUNÇÃO

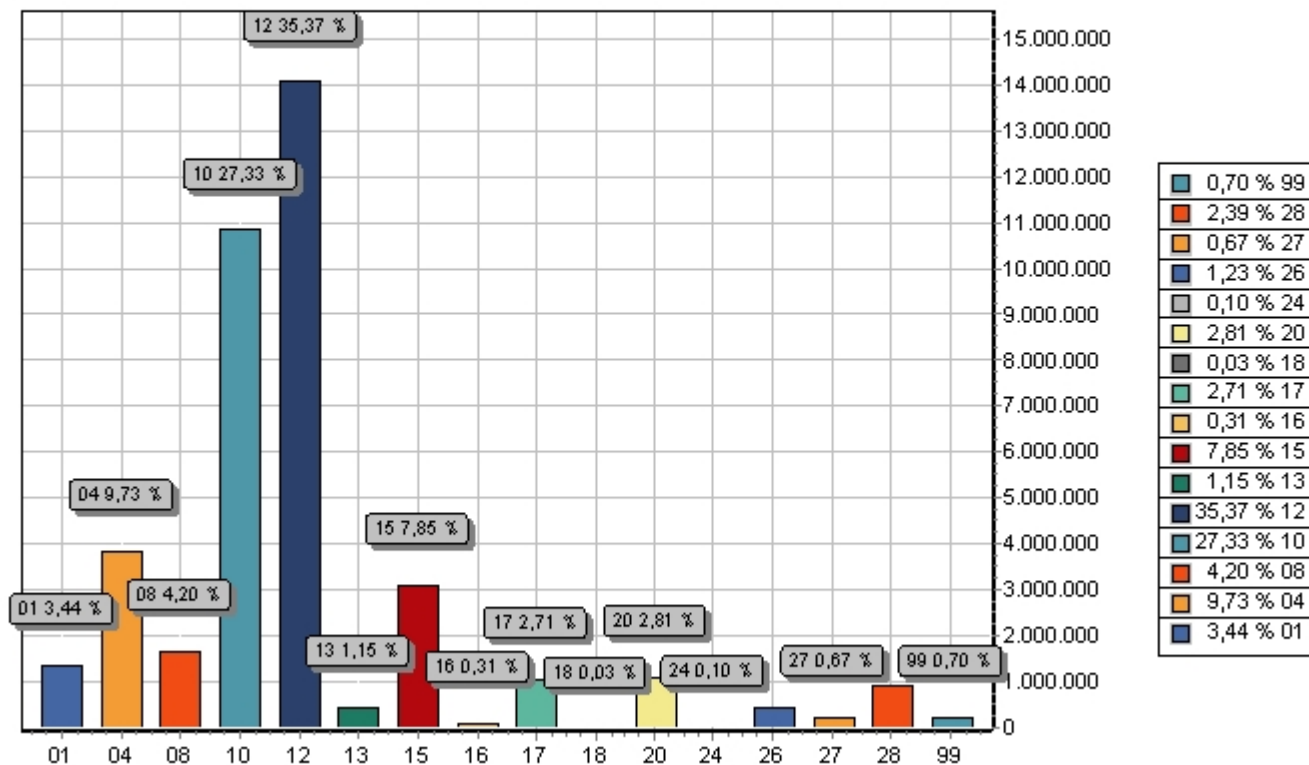

FUNÇÃO	DOTAÇÃO
01 Legislativa	1.372.350,50
04 Administração	3.877.758,59
08 Assistência Social	1.676.053,55
10 Saúde	10.895.052,53
12 Educação	14.100.802,14
13 Cultura	457.047,94
15 Urbanismo	3.130.104,71
16 Habitação	125.225,00
17 Saneamento	1.080.468,66
18 Gestão Ambiental	11.300,00
20 Agricultura	1.119.021,51
24 Comunicações	38.604,20
26 Transporte	489.041,47
27 Desporto e Lazer	265.150,00
28 Encargos Especiais	953.769,20
99 Reserva de Contingência	278.250,00
TOTAL	39.870.000,00



PREFEITURA MUN.DE ELESBAO VELOSO

Praça José Martins,41-Vermelha

06.554.844/0001-60

Exercício: 2022

DESPEZA ORÇADA POR GRUPO

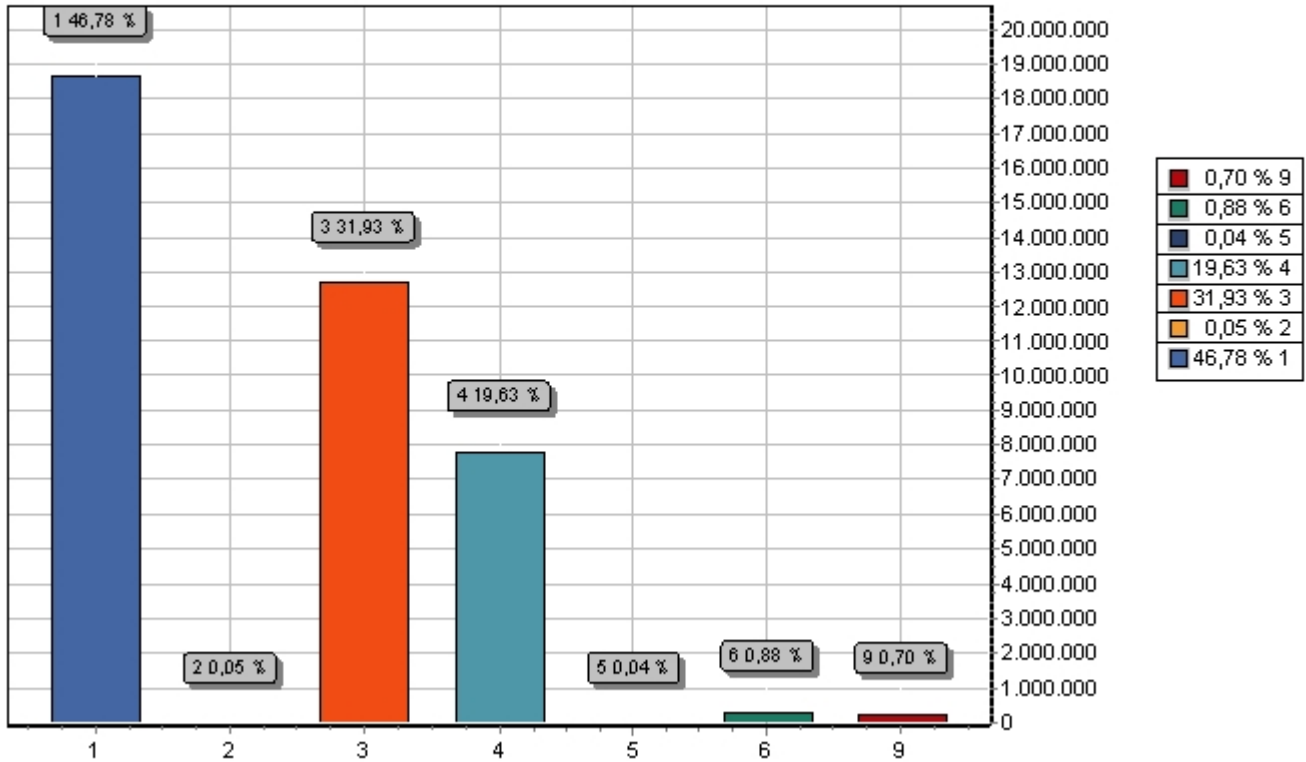

GRUPO		DOTAÇÃO
1	PESSOAL E ENCARGOS SOCIAIS	18.651.493,15
2	JUROS E ENCARGOS DA DÍVIDA	19.867,50
3	OUTRAS DESPESAS CORRENTES	12.728.602,72
4	INVESTIMENTOS	7.824.511,63
5	INVERSÕES FINANCEIRAS	16.275,00
6	AMORTIZAÇÃO DA DÍVIDA	351.000,00
9	RESERVA DE CONTINGÊNCIA	278.250,00
TOTAL		39.870.000,00



PREFEITURA MUN.DE ELESBAO VELOSO

Praça José Martins,41-Vermelha

06.554.844/0001-60

Exercício: 2022

RECEITA PREVISTA

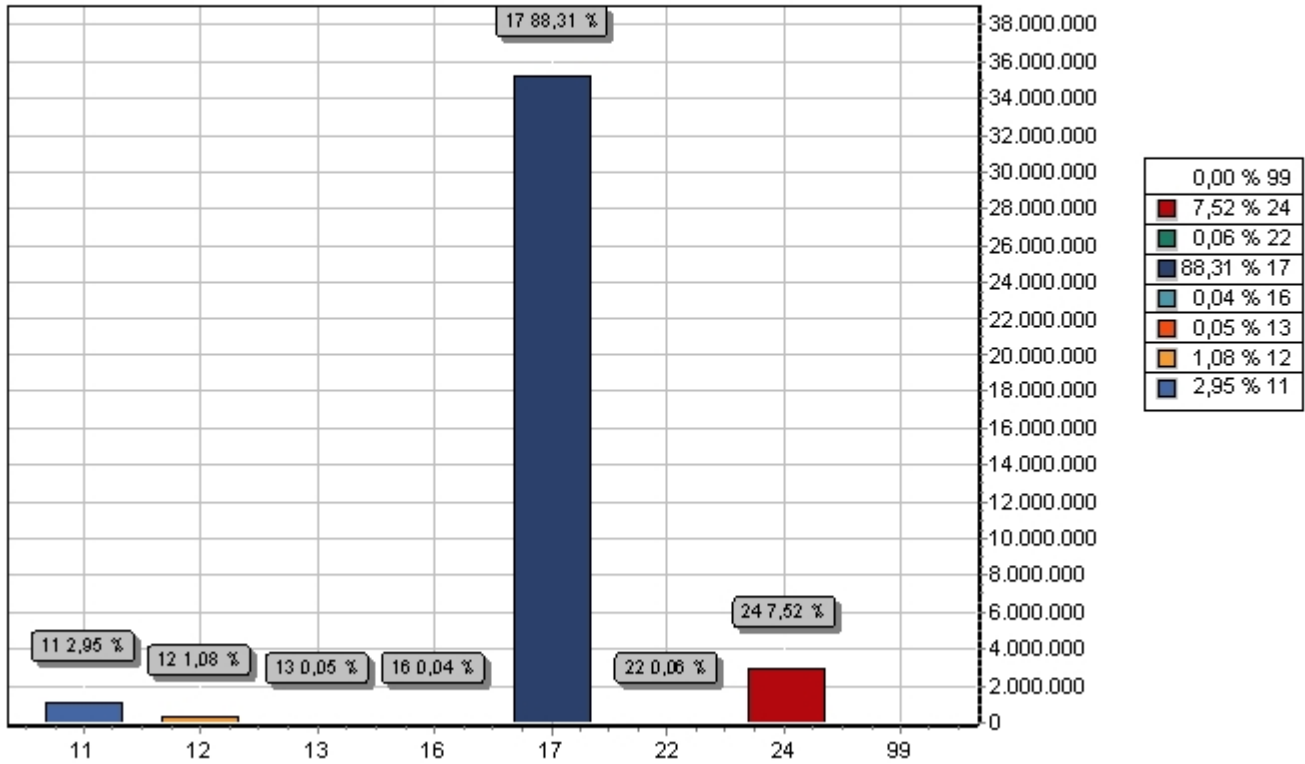

CODIGO		PREVISTO
11	IMPOSTOS, TAXAS E CONTRIBUIÇÕES DE MELHORIA	1.175.437,27
12	CONTRIBUIÇÕES	430.090,11
13	RECEITA PATRIMONIAL	19.748,70
16	RECEITA DE SERVIÇOS	15.000,00
17	TRANSFERENCIAS CORRENTES	35.207.326,41
22	ALIENAÇÃO DE BENS	22.397,51
24	TRANSFERÊNCIAS DE CAPITAL	3.000.000,00
99	RECURSOS ARRECADADOS EM EXERCÍCIOS ANTERIORES	
TOTAL		39.870.000,00



PREFEITURA MUN.DE ELESBAO VELOSO

Praça José Martins,41-Vermelha - CNPJ:06.554.844/0001-60

Orçamento Programa - Exercício de 2022

DEMONSTRATIVO DA RECEITA E DESPESA SEGUNDO AS CATEGORIAS ECONOMICAS

(Inc.II, §1º, Art.2º)

Anexo 01

Página 1

Lei: , Data:

RECEITA	R\$	R\$
RECEITAS CORRENTES		
IMPOSTOS, TAXAS E CONTRIBUIÇÕES DE MELHORIA	1.175.437,27	
CONTRIBUIÇÕES	430.090,11	
RECEITA PATRIMONIAL	19.748,70	
RECEITA DE SERVIÇOS	15.000,00	
TRANSFERÊNCIAS CORRENTES	38.970.236,70	
(R) DEDUÇÕES DO FUNDEB	-3.762.910,29	
SUB TOTAL		36.847.602,49
TOTAL		36.847.602,49
SUPERAVIT DO ORCAMENTO CORRENTE		5.447.639,12
RECEITAS DE CAPITAL		
ALIENAÇÃO DE BENS	22.397,51	
TRANSFERÊNCIAS DE CAPITAL	3.000.000,00	
SUB TOTAL		3.022.397,51
TOTAL		8.470.036,63
RESUMO		
RECEITAS CORRENTES	40.610.512,78	
DEDUÇÕES DA RECEITA CORRENTE	-3.762.910,29	
RECEITAS DE CAPITAL	3.022.397,51	
TOTAL DE RECEITAS		39.870.000,00
TOTAL		39.870.000,00

DESPESA	R\$	R\$
DESPESAS CORRENTES		
PESSOAL E ENCARGOS SOCIAIS	18.651.493,15	
JUROS E ENCARGOS DA DÍVIDA	19.867,50	
OUTRAS DESPESAS CORRENTES	12.728.602,72	
SUB TOTAL		31.399.963,37
SUPERAVIT DO ORCAMENTO CORRENTE		5.447.639,12
TOTAL		36.847.602,49
DESPESAS DE CAPITAL		
INVESTIMENTOS	7.824.511,63	
INVERSÕES FINANCEIRAS	16.275,00	
AMORTIZAÇÃO DA DÍVIDA	351.000,00	
SUB TOTAL		8.191.786,63
RESERVA DE CONTINGENCIA		278.250,00
TOTAL		8.470.036,63
RESUMO		
DESPESAS CORRENTES	31.399.963,37	
DESPESAS DE CAPITAL	8.191.786,63	
RESERVA DE CONTINGÊNCIA	278.250,00	
TOTAL DE DESPESA		39.870.000,00
TOTAL		39.870.000,00



PREFEITURA MUN.DE ELESBAO VELOSO

Praça José Martins,41-Vermelha - CNPJ:06.554.844/0001-60

Anexo 02

Página 1

Orçamento Programa - Exercício de 2022

RECEITAS SEGUNDO AS CATEGORIAS ECONOMICAS

Lei: , Data:

Código	Especificação	F.R.-C.A.	Desdobramento	SubCategoria Fonte	Categoria Econômica
1000.00.0.0	RECEITAS CORRENTES				40.610.512,78
1100.00.0.0	IMPOSTOS, TAXAS E CONTRIBUIÇÕES DE MELHORIA			1.175.437,27	
1110.00.0.0	IMPOSTOS			1.140.909,32	
1112.00.0.0	IMPOSTOS SOBRE O PATRIMÔNIO		126.293,04		
1112.50.0.0	IMPOSTO SOBRE A PROPRIEDADE PREDIAL E TERRITORIAL URBANA		99.706,88		
1112.50.0.1	IMPOSTO SOBRE A PROPRIEDADE PREDIAL E TERRITORIAL URBANA - P	1.500.00.120.000	76.050,00		
1112.50.0.2	IMPOSTO SOBRE A PROPRIEDADE PREDIAL E TERRITORIAL URBANA - M	1.500.00.120.000	3.802,50		
1112.50.0.3	IMPOSTO SOBRE A PROPRIEDADE PREDIAL E TERRITORIAL URBANA - D	1.500.00.120.000	19.854,38		
1112.53.0.0	IMPOSTOS SOBRE TRANSMISSÃO "INTER VIVOS" DE BENS IMÓVEIS E D		26.586,16		
1112.53.0.1	IMPOSTOS SOBRE TRANSMISSÃO "INTER VIVOS" DE BENS IMÓVEIS E D	1.500.00.120.000	24.169,24		
1112.53.0.2	IMPOSTOS SOBRE TRANSMISSÃO "INTER VIVOS" DE BENS IMÓVEIS E D	1.500.00.120.000	1.208,46		
1112.53.0.3	IMPOSTOS SOBRE TRANSMISSÃO "INTER VIVOS" DE BENS IMÓVEIS E D	1.500.00.120.000	1.208,46		
1113.00.0.0	IMPOSTOS SOBRE A RENDA E PROVENTOS DE QUALQUER NATUREZA		448.885,68		
1113.03.0.0	IMPOSTO SOBRE A RENDA - RETIDO NA FONTE		448.885,68		
1113.03.1.0	IMPOSTO SOBRE A RENDA - RETIDO NA FONTE - TRABALHO		448.885,68		
1113.03.1.1	IMPOSTO SOBRE A RENDA - RETIDO NA FONTE - TRABALHO - PRINCIP	1.500.00.120.000	408.077,89		
1113.03.1.2	IMPOSTO SOBRE A RENDA - RETIDO NA FONTE - TRABALHO - MULTAS	1.500.00.120.000	20.403,89		
1113.03.1.3	IMPOSTO SOBRE A RENDA - RETIDO NA FONTE - TRABALHO - DIVIDA	1.500.00.120.000	10.201,95		
1113.03.1.4	IMPOSTO SOBRE A RENDA - RETIDO NA FONTE - TRABALHO - DIVIDA	1.500.00.120.000	10.201,95		
1114.00.0.0	IMPOSTOS SOBRE A PRODUÇÃO E CIRCULAÇÃO DE MERCADORIAS E SERV		565.730,60		
1114.51.0.0	IMPOSTOS SOBRE SERVIÇOS		565.730,60		
1114.51.1.0	IMPOSTO SOBRE SERVIÇOS DE QUALQUER NATUREZA - ISSQN		538.791,05		
1114.51.1.1	IMPOSTO SOBRE SERVIÇOS DE QUALQUER NATUREZA - ISSQN - PRINCI	1.500.00.120.000	538.791,05		
1114.51.2.0	ADICIONAL ISS - FUNDO MUNICIPAL DE COMBATE à POBREZA		26.939,55		
1114.51.2.1	ADICIONAL ISS - FUNDO MUNICIPAL DE COMBATE à POBREZA - PRINC	1.500.00.120.000	26.939,55		
1120.00.0.0	TAXAS			32.127,95	
1121.00.0.0	TAXAS PELO EXERCÍCIO DO PODER DE POLÍCIA		30.000,00		
1121.01.0.0	TAXAS DE INSPEÇÃO, CONTROLE E FISCALIZAÇÃO		10.000,00		
1121.01.0.1	TAXAS DE INSPEÇÃO, CONTROLE E FISCALIZAÇÃO - PRINCIPAL	1.753.00.999.000	10.000,00		
1121.04.0.0	TAXA DE CONTROLE E FISCALIZAÇÃO AMBIENTAL		10.000,00		
1121.04.0.1	TAXA DE CONTROLE E FISCALIZAÇÃO AMBIENTAL - PRINCIPAL	1.500.00.120.000	10.000,00		
1121.50.0.0	TAXA DE FISCALIZAÇÃO DE VIGILÂNCIA SANITÁRIA		10.000,00		
1121.50.0.1	TAXA DE FISCALIZAÇÃO DE VIGILÂNCIA SANITÁRIA - PRINCIPAL	1.500.00.120.000	10.000,00		
1122.00.0.0	TAXAS PELA PRESTAÇÃO DE SERVIÇOS		2.127,95		
1122.01.0.0	TAXAS PELA PRESTAÇÃO DE SERVIÇOS EM GERAL		2.127,95		
1122.01.0.1	TAXAS PELA PRESTAÇÃO DE SERVIÇOS EM GERAL - PRINCIPAL	1.500.00.120.000	2.127,95		
1130.00.0.0	CONTRIBUIÇÃO DE MELHORIA			2.400,00	
1131.00.0.0	CONTRIBUIÇÃO DE MELHORIA		2.400,00		
1131.50.0.0	CONTRIBUIÇÃO DE MELHORIA PARA EXPANSÃO DA REDE DE ÁGUA POTÁV		600,00		
1131.50.0.1	CONTRIBUIÇÃO DE MELHORIA PARA EXPANSÃO DA REDE DE ÁGUA POTÁV	1.500.00.120.000	600,00		
1131.51.0.0	CONTRIBUIÇÃO DE MELHORIA PARA EXPANSÃO DA REDE DE ILUMINAÇÃO		600,00		
1131.51.0.1	CONTRIBUIÇÃO DE MELHORIA PARA EXPANSÃO DA REDE DE ILUMINAÇÃO	1.500.00.120.000	600,00		
1131.52.0.0	CONTRIBUIÇÃO DE MELHORIA PARA EXPANSÃO DE REDE DE ILUMINAÇÃO		600,00		
1131.52.0.1	CONTRIBUIÇÃO DE MELHORIA PARA EXPANSÃO DE REDE DE ILUMINAÇÃO	1.500.00.120.000	600,00		



PREFEITURA MUN.DE ELESBAO VELOSO

Praça José Martins,41-Vermelha - CNPJ:06.554.844/0001-60

Anexo 02

Página 2

Orçamento Programa - Exercício de 2022

RECEITAS SEGUNDO AS CATEGORIAS ECONOMICAS

Lei: , Data:

Código	Especificação	F.R.-C.A.	Desdobramento	SubCategoria Fonte	Categoria Econômica
1131.53.0.0	CONTRIBUIÇÃO DE MELHORIA PARA PAVIMENTAÇÃO E OBRAS COMPLEMEN		600,00		
1131.53.0.1	CONTRIBUIÇÃO DE MELHORIA PARA PAVIMENTAÇÃO E OBRAS COMPLEMEN	1.500.00.120.000	600,00		
1200.00.0.0	CONTRIBUIÇÕES			430.090,11	
1240.00.0.0	CONTRIBUIÇÃO PARA O CUSTEIO DO SERVIÇO DE ILUMINAÇÃO PÚBLICA			430.090,11	
1241.00.0.0	CONTRIBUIÇÃO PARA O CUSTEIO DO SERVIÇO DE ILUMINAÇÃO PÚBLICA		430.090,11		
1241.50.0.0	CONTRIBUIÇÃO PARA O CUSTEIO DO SERVIÇO DE ILUMINAÇÃO PÚBLICA		430.090,11		
1241.50.0.1	CONTRIBUIÇÃO PARA O CUSTEIO DO SERVIÇO DE ILUMINAÇÃO PÚBLICA	1.751.05.120.000	430.090,11		
1300.00.0.0	RECEITA PATRIMONIAL			19.748,70	
1310.00.0.0	EXPLORAÇÃO DO PATRIMÔNIO IMOBILIÁRIO DO ESTADO			19.148,70	
1311.00.0.0	EXPLORAÇÃO DO PATRIMÔNIO IMOBILIÁRIO DO ESTADO		19.148,70		
1311.01.0.0	ALUGUÉIS, ARRENDAMENTOS, FOROS, LAUDÊMIOS, TARIFAS DE OCUPAÇ		19.148,70		
1311.01.1.0	ALUGUÉIS E ARRENDAMENTOS		12.000,00		
1311.01.1.1	ALUGUÉIS E ARRENDAMENTOS - PRINCIPAL	1.500.00.120.000	12.000,00		
1311.01.2.0	FOROS, LAUDÊMIOS E TARIFAS DE OCUPAÇÃO		7.148,70		
1311.01.2.1	FOROS, LAUDÊMIOS E TARIFAS DE OCUPAÇÃO - PRINCIPAL	1.500.00.120.000	7.148,70		
1390.00.0.0	DEMAIS RECEITAS PATRIMONIAIS			600,00	
1399.00.0.0	OUTRAS RECEITAS PATRIMONIAIS		600,00		
1399.99.0.0	OUTRAS RECEITAS PATRIMONIAIS		600,00		
1399.99.0.1	OUTRAS RECEITAS PATRIMONIAIS - PRINCIPAL	1.500.00.120.000	600,00		
1600.00.0.0	RECEITA DE SERVIÇOS			15.000,00	
1610.00.0.0	SERVIÇOS ADMINISTRATIVOS E COMERCIAIS GERAIS			15.000,00	
1611.00.0.0	SERVIÇOS ADMINISTRATIVOS E COMERCIAIS GERAIS		15.000,00		
1611.01.0.0	SERVIÇOS ADMINISTRATIVOS E COMERCIAIS GERAIS		1.000,00		
1611.01.0.1	SERVIÇOS ADMINISTRATIVOS E COMERCIAIS GERAIS - PRINCIPAL	1.500.00.120.000	1.000,00		
1611.02.0.0	INSCRIÇÃO EM CONCURSOS E PROCESSOS SELETIVOS		14.000,00		
1611.02.0.1	INSCRIÇÃO EM CONCURSOS E PROCESSOS SELETIVOS - PRINCIPAL	1.500.00.120.000	14.000,00		
1700.00.0.0	TRANSFERÊNCIAS CORRENTES			38.970.236,70	
1710.00.0.0	TRANSFERÊNCIAS DA UNIÃO E DE SUAS ENTIDADES			28.120.395,09	
1711.00.0.0	TRANSFERÊNCIAS DECORRENTES DE PARTICIPAÇÃO NA RECEITA DA UNI		17.058.742,04		
1711.51.0.0	COTA-PARTE DO FUNDO DE PARTICIPAÇÃO DOS MUNICÍPIOS - FPM		17.057.859,43		
1711.51.1.0	COTA-PARTE DO FUNDO DE PARTICIPAÇÃO DOS MUNICÍPIOS - COTA ME		15.979.583,37		
1711.51.1.1	COTA-PARTE DO FUNDO DE PARTICIPAÇÃO DOS MUNICÍPIOS - COTA ME	1.500.00.120.000	15.979.583,37		
1711.51.2.0	COTA-PARTE DO FUNDO DE PARTICIPAÇÃO DO MUNICÍPIOS - 1% COTA		539.138,03		
1711.51.2.1	COTA-PARTE DO FUNDO DE PARTICIPAÇÃO DO MUNICÍPIOS - 1% COTA	1.500.00.120.000	539.138,03		
1711.51.3.0	COTA-PARTE DO FUNDO DE PARTICIPAÇÃO DOS MUNICÍPIOS - 1% COTA		539.138,03		
1711.51.3.1	COTA-PARTE DO FUNDO DE PARTICIPAÇÃO DOS MUNICÍPIOS - 1% COTA	1.500.00.120.000	539.138,03		
1711.52.0.0	COTA-PARTE DO IMPOSTO SOBRE A PROPRIEDADE TERRITORIAL RURAL		882,61		
1711.52.0.1	COTA-PARTE DO IMPOSTO SOBRE A PROPRIEDADE TERRITORIAL RURAL	1.500.00.120.000	882,61		
1712.00.0.0	TRANSFERÊNCIAS DAS COMPENSAÇÕES FINANCEIRAS PELA EXPLORAÇÃO		261.328,71		
1712.52.0.0	COTA-PARTE DA COMPENSAÇÃO FINANCEIRA PELA PRODUÇÃO DE PETRÓL		261.328,71		
1712.52.4.0	COTA-PARTE DO FUNDO ESPECIAL DO PETRÓLEO - FEP		261.328,71		
1712.52.4.1	COTA-PARTE DO FUNDO ESPECIAL DO PETRÓLEO - FEP - PRINCIPAL	1.704.00.999.000	261.328,71		
1713.00.0.0	TRANSFERÊNCIAS DE RECURSOS DO SISTEMA ÚNICO DE SAÚDE - SUS		5.003.457,00		
1713.50.0.0	TRANSFERÊNCIAS DE RECURSOS DO SISTEMA ÚNICO DE SAÚDE - SUS -		4.803.457,00		
1713.50.1.0	TRANSFERÊNCIAS DE RECURSOS DO BLOCO DE MANUTENÇÃO DAS AÇÕES		4.474.758,00		



PREFEITURA MUN.DE ELESBAO VELOSO

Praça José Martins,41-Vermelha - CNPJ:06.554.844/0001-60

Anexo 02

Página 3

Orçamento Programa - Exercício de 2022

RECEITAS SEGUNDO AS CATEGORIAS ECONOMICAS

Lei : , Data:

Código	Especificação	F.R.-C.A.	Desdobramento	SubCategoria Fonte	Categoria Econômica
1713.50.1.1	TRANSFERÊNCIAS DE RECURSOS DO BLOCO DE MANUTENÇÃO DAS AÇÕES	1.600.02.999.000	4.255.758,00		
1713.50.1.1	TRANSFERÊNCIAS DE RECURSOS DO BLOCO DE MANUTENÇÃO DAS AÇÕES	1.602.02.999.000	219.000,00		
1713.50.2.0	TRANSFERÊNCIAS DE RECURSOS DO BLOCO DE MANUTENÇÃO DAS AÇÕES		157.500,00		
1713.50.2.1	TRANSFERÊNCIAS DE RECURSOS DO BLOCO DE MANUTENÇÃO DAS AÇÕES	1.600.02.999.000	157.500,00		
1713.50.3.0	TRANSFERÊNCIAS DE RECURSOS DO BLOCO DE MANUTENÇÃO DAS AÇÕES		83.587,00		
1713.50.3.1	TRANSFERÊNCIAS DE RECURSOS DO BLOCO DE MANUTENÇÃO DAS AÇÕES	1.600.02.999.000	83.587,00		
1713.50.4.0	TRANSFERÊNCIAS DE RECURSOS DO BLOCO DE MANUTENÇÃO DAS AÇÕES		87.612,00		
1713.50.4.1	TRANSFERÊNCIAS DE RECURSOS DO BLOCO DE MANUTENÇÃO DAS AÇÕES	1.600.02.999.000	87.612,00		
1713.51.0.0	TRANSFERÊNCIAS DE RECURSOS DO SISTEMA ÚNICO DE SAÚDE - SUS -		200.000,00		
1713.51.1.0	TRANSFERÊNCIAS DE RECURSOS DO BLOCO DE ESTRUTURAÇÃO DA REDE		200.000,00		
1713.51.1.1	TRANSFERÊNCIAS DE RECURSOS DO BLOCO DE ESTRUTURAÇÃO DA REDE	1.601.02.999.000	200.000,00		
1714.00.0.0	TRANSFERÊNCIAS DE RECURSOS DO FUNDO NACIONAL DO DESENVOLVIME		827.208,60		
1714.50.0.0	TRANSFERÊNCIAS DO SALÁRIO-EDUCAÇÃO		130.007,21		
1714.50.0.1	TRANSFERÊNCIAS DO SALÁRIO-EDUCAÇÃO - PRINCIPAL	1.706.01.999.000	130.007,21		
1714.51.0.0	TRANSFERÊNCIAS DIRETAS DO FNDE REFERENTES AO PROGRAMA DINHEI		20.000,00		
1714.51.0.1	TRANSFERÊNCIAS DIRETAS DO FNDE REFERENTES AO PROGRAMA DINHEI	1.551.01.999.000	20.000,00		
1714.52.0.0	TRANSFERÊNCIAS REFERENTES AO PROGRAMA NACIONAL DE ALIMENTAÇÃO		205.877,69		
1714.52.0.1	TRANSFERÊNCIAS REFERENTES AO PROGRAMA NACIONAL DE ALIMENTAÇÃO	1.552.01.999.000	205.877,69		
1714.53.0.0	TRANSFERÊNCIAS REFERENTES AO PROGRAMA NACIONAL DE APOIO AO T		71.323,70		
1714.53.0.2	TRANSFERÊNCIAS REFERENTES AO PROGRAMA NACIONAL DE APOIO AO T	1.553.01.999.000	71.323,70		
1714.54.0.0	TRANSFERÊNCIAS REFERENTES AO PROGRAMA NACIONAL DE INCLUSÃO D		30.000,00		
1714.54.1.0	TRANSFERÊNCIAS REFERENTES AO PROGRAMA NACIONAL DE INCLUSÃO		20.000,00		
1714.54.1.1	TRANSFERÊNCIAS REFERENTES AO PROGRAMA NACIONAL DE INCLUSÃO	1.569.01.999.000	20.000,00		
1714.54.2.0	TRANSFERÊNCIAS REFERENTES AO PROGRAMA NACIONAL DE INCLUSÃO D		10.000,00		
1714.54.2.1	TRANSFERÊNCIAS REFERENTES AO PROGRAMA NACIONAL DE INCLUSÃO D	1.569.01.999.000	10.000,00		
1714.57.0.0	TRANSFERÊNCIAS REFERENTES AO PROGRAMA NACIONAL DE SAÚDE DO		70.000,00		
1714.57.0.1	TRANSFERÊNCIAS REFERENTES AO PROGRAMA NACIONAL DE SAÚDE DO	1.569.01.999.000	70.000,00		
1714.58.0.0	TRANSFERÊNCIAS REFERENTES AO PROGRAMA DE APOIO A AQUISIÇÃO D		100.000,00		
1714.58.0.1	TRANSFERÊNCIAS REFERENTES AO PROGRAMA DE APOIO A AQUISIÇÃO D	1.569.01.999.000	100.000,00		
1714.99.0.0	OUTRAS TRANSFERÊNCIAS DIRETAS DO FUNDO NACIONAL DO DESENVOLV		200.000,00		
1714.99.0.1	OUTRAS TRANSFERÊNCIAS DIRETAS DO FUNDO NACIONAL DO DESENVOLV	1.569.01.999.000	200.000,00		
1715.00.0.0	TRANSFERÊNCIAS DE RECURSOS DE COMPLEMENTAÇÃO DA UNIÃO AO FUN		2.651.520,72		
1715.50.0.0	TRANSFERÊNCIAS DE RECURSOS DE COMPLEMENTAÇÃO DA UNIÃO AO FUN		300.000,00		
1715.50.0.1	TRANSFERÊNCIAS DE RECURSOS DE COMPLEMENTAÇÃO DA UNIÃO AO FUN	1.542.01.220.000	300.000,00		
1715.51.0.0	TRANSFERÊNCIAS DE RECURSOS DE COMPLEMENTAÇÃO DA UNIÃO AO FUN		2.351.520,72		
1715.51.0.1	TRANSFERÊNCIAS DE RECURSOS DE COMPLEMENTAÇÃO DA UNIÃO AO FUN	1.541.01.215.000	2.351.520,72		
1716.00.0.0	TRANSFERÊNCIAS DE RECURSOS DO FUNDO NACIONAL DE ASSISTÊNCIA		386.671,00		
1716.50.0.0	TRANSFERÊNCIAS DE RECURSOS DO FUNDO NACIONAL DE ASSISTÊNCIA		386.671,00		
1716.50.0.1	TRANSFERÊNCIAS DE RECURSOS DO FUNDO NACIONAL DE ASSISTÊNCIA	1.660.04.999.000	386.671,00		
1717.00.0.0	TRANSFERÊNCIAS DE CONVÊNIO DA UNIÃO E DE SUAS ENTIDADES		1.931.467,02		



PREFEITURA MUN.DE ELESBAO VELOSO

Praça José Martins,41-Vermelha - CNPJ:06.554.844/0001-60

Anexo 02

Página 4

Orçamento Programa - Exercício de 2022

RECEITAS SEGUNDO AS CATEGORIAS ECONOMICAS

Lei: , Data:

Código	Especificação	F.R.-C.A.	Desdobramento	SubCategoria Fonte	Categoria Econômica
1717.51.0.0	TRANSFERÊNCIAS DE CONVÊNIO DA UNIÃO DESTINADAS A PROGRAMAS		520.738,33		
1717.51.0.1	TRANSFERÊNCIAS DE CONVÊNIO DA UNIÃO DESTINADAS A PROGRAMAS	1.570.01.999.000	520.738,33		
1717.52.0.0	TRANSFERÊNCIAS DE CONVÊNIO DA UNIÃO DESTINADAS A PROGRAMAS		150.000,00		
1717.52.0.1	TRANSFERÊNCIAS DE CONVÊNIO DA UNIÃO DESTINADAS A PROGRAMAS	1.665.04.999.000	150.000,00		
1717.53.0.0	TRANSFERÊNCIAS DE CONVÊNIO DA UNIÃO DESTINADAS A PROGRAMAS		60.000,00		
1717.53.0.1	TRANSFERÊNCIAS DE CONVÊNIO DA UNIÃO DESTINADAS A PROGRAMAS	1.665.04.999.000	60.000,00		
1717.54.0.0	TRANSFERÊNCIAS DE CONVÊNIO DA UNIÃO DESTINADAS A PROGRAMAS		1.006.728,69		
1717.54.0.1	TRANSFERÊNCIAS DE CONVÊNIO DA UNIÃO DESTINADAS A PROGRAMAS	1.631.02.999.000	1.006.728,69		
1717.99.0.0	OUTRAS TRANSFERÊNCIAS DE CONVÊNIO DA UNIÃO E DE SUAS ENTIDADES		194.000,00		
1717.99.0.1	OUTRAS TRANSFERÊNCIAS DE CONVÊNIO DA UNIÃO E DE SUAS ENTIDADES	1.659.02.999.000	194.000,00		
1720.00.0.0	TRANSFERÊNCIAS DOS ESTADOS E DO DISTRITO FEDERAL E DE SUAS ENTIDADES			3.493.836,87	
1721.00.0.0	PARTICIPAÇÃO NA RECEITA DOS ESTADOS E DISTRITO FEDERAL		3.458.836,87		
1721.50.0.0	COTA-PARTE DO ICMS		2.421.342,08		
1721.50.0.1	COTA-PARTE DO ICMS - PRINCIPAL	1.500.00.120.000	2.421.342,08		
1721.51.0.0	COTA-PARTE DO IPVA		411.821,69		
1721.51.0.1	COTA-PARTE DO IPVA - PRINCIPAL	1.500.00.120.000	411.821,69		
1721.52.0.0	COTA-PARTE DO IPI - MUNICÍPIOS		921,69		
1721.52.0.1	COTA-PARTE DO IPI - MUNICÍPIOS - PRINCIPAL	1.500.00.120.000	921,69		
1721.53.0.0	COTA-PARTE DA CONTRIBUIÇÃO DE INTERVENÇÃO NO DOMÍNIO ECONÔMICO		10.126,21		
1721.53.0.1	COTA-PARTE DA CONTRIBUIÇÃO DE INTERVENÇÃO NO DOMÍNIO ECONÔMICO	1.750.00.120.000	10.126,21		
1721.98.0.0	TRANSFERÊNCIAS DECORRENTES DE PARTICIPAÇÃO EM OUTRAS RECEITAS		614.625,20		
1721.98.0.1	TRANSFERÊNCIAS DECORRENTES DE PARTICIPAÇÃO EM OUTRAS RECEITAS	1.576.01.999.000	76.000,00		
1721.98.0.1	TRANSFERÊNCIAS DECORRENTES DE PARTICIPAÇÃO EM OUTRAS RECEITAS	1.621.02.999.000	538.625,20		
1729.00.0.0	OUTRAS TRANSFERÊNCIAS DOS ESTADOS E DISTRITO FEDERAL		35.000,00		
1729.51.0.0	TRANSFERÊNCIAS DE ESTADOS DESTINADAS À ASSISTÊNCIA SOCIAL		35.000,00		
1729.51.0.1	TRANSFERÊNCIAS DE ESTADOS DESTINADAS À ASSISTÊNCIA SOCIAL -	1.661.04.999.000	35.000,00		
1750.00.0.0	TRANSFERÊNCIAS DE OUTRAS INSTITUIÇÕES PÚBLICAS			7.356.004,74	
1751.00.0.0	TRANSFERÊNCIAS DE RECURSOS DO FUNDO DE MANUTENÇÃO E DESENVOLVIMENTO		7.356.004,74		
1751.50.0.0	TRANSFERÊNCIAS DE RECURSOS DO FUNDO DE MANUTENÇÃO E DESENVOLVIMENTO		7.356.004,74		
1751.50.0.1	TRANSFERÊNCIAS DE RECURSOS DO FUNDO DE MANUTENÇÃO E DESENVOLVIMENTO	1.540.01.215.000	7.356.004,74		
2000.00.0.0	RECEITAS DE CAPITAL				3.022.397,51
2200.00.0.0	ALIENAÇÃO DE BENS			22.397,51	
2210.00.0.0	ALIENAÇÃO DE BENS MÓVEIS			22.397,51	
2213.00.0.0	ALIENAÇÃO DE BENS MÓVEIS E SEMOVENTES		22.397,51		
2213.01.0.0	ALIENAÇÃO DE BENS MÓVEIS E SEMOVENTES		22.397,51		
2213.01.0.1	ALIENAÇÃO DE BENS MÓVEIS E SEMOVENTES - PRINCIPAL	1.755.00.150.000	22.397,51		
2400.00.0.0	TRANSFERÊNCIAS DE CAPITAL			3.000.000,00	
2410.00.0.0	TRANSFERÊNCIAS DA UNIÃO E DE SUAS ENTIDADES			3.000.000,00	
2419.00.0.0	OUTRAS TRANSFERÊNCIAS DE RECURSOS DA UNIÃO E DE SUAS ENTIDADES		3.000.000,00		
2419.99.0.0	OUTRAS TRANSFERÊNCIAS DE RECURSOS DA UNIÃO E DE SUAS ENTIDADES		3.000.000,00		
2419.99.0.1	OUTRAS TRANSFERÊNCIAS DE RECURSOS DA UNIÃO E DE SUAS ENTIDADES	1.700.05.999.000	3.000.000,00		
9000.00.0.0	(R) DEDUÇÕES DA RECEITA				-3.762.910,29
9500.00.0.0	(R) DEDUÇÕES DO FUNDEB			-3.762.910,29	
9510.00.0.0	(R) DEDUÇÕES DO FUNDEB		-3.762.910,29		
9510.00.0.0	(R) DEDUÇÕES DO FUNDEB		-3.762.910,29		

**PREFEITURA MUN.DE ELESBAO VELOSO**

Praça José Martins,41-Vermelha - CNPJ:06.554.844/0001-60

Anexo 02

Página 5

Orçamento Programa - Exercício de 2022

RECEITAS SEGUNDO AS CATEGORIAS ECONOMICAS

Lei: , Data:

Código	Especificação	F.R.-C.A.	Desdobramento	SubCategoria Fonte	Categoria Econômica
9510.00.0.0	(R) DEDUÇÕES DO FUNDEB	1.500.00.120.000	-3.762.910,29		
Total das Receitas (exceto Intra-Orçamentárias)					39.870.000,00

TOTALIZAÇÃO DAS RECEITAS POR CATEGORIA ECONOMICA

RECEITA CORRENTE	36.847.602,49
------------------	---------------

RECEITA DE CAPITAL	3.022.397,51
--------------------	--------------

Total Geral das Receitas	39.870.000,00
--------------------------	---------------

**PREFEITURA MUN.DE ELESBAO VELOSO**

Praça José Martins,41-Vermelha - CNPJ:06.554.844/0001-60

Orçamento Programa - Exercício de 2022

Anexo 02

Página 1

Lei: , Data:

NATUREZA DA DESPESA - CONSOLIDAÇÃO GERAL

Código	Especificação	Elemento	Modalidade	Grupo	Categoria Econômica
30.00.00	DESPESAS CORRENTES				31.399.963,37
31.00.00	PESSOAL E ENCARGOS SOCIAIS			18.651.493,15	
31.90.00	APLICAÇÕES DIRETAS		18.650.968,15		
31.90.01	APOSENTADORIAS DO RPPS, RESERVA REMUNERADA E REFORMAS DOS MI	525,00			
31.90.04	CONTRATAÇÃO POR TEMPO DETERMINADO	1.080.802,27			
31.90.11	VENCIMENTOS E VANTAGENS FIXAS - PESSOAL CIVIL	13.544.263,98			
31.90.13	OBRIGAÇÕES PATRONAIS	2.867.534,18			
31.90.16	OUTRAS DESPESAS VARIÁVEIS - PESSOAL CIVIL	1.000,00			
31.90.91	SENTENÇAS JUDICIAIS	1.131.407,72			
31.90.92	DESPESAS DE EXERCÍCIOS ANTERIORES	16.535,00			
31.90.94	INDENIZAÇÕES E RESTITUIÇÕES TRABALHISTAS	8.900,00			
31.95.00	APLICAÇÃO DIRETA À CONTA DE RECURSOS DE QUE TRATAM OS §§ 1º		525,00		
31.95.92	DESPESAS DE EXERCÍCIOS ANTERIORES	525,00			
32.00.00	JUROS E ENCARGOS DA DÍVIDA			19.867,50	
32.90.00	APLICAÇÕES DIRETAS		19.867,50		
32.90.21	JUROS SOBRE A DÍVIDA POR CONTRATO	19.867,50			
33.00.00	OUTRAS DESPESAS CORRENTES			12.728.602,72	
33.50.00	TRANSFERÊNCIAS A INSTITUIÇÕES PRIVADAS SEM FINS LUCRATIVOS		125.981,00		
33.50.41	CONTRIBUIÇÕES	112.616,00			
33.50.43	SUBVENÇÕES SOCIAIS	13.365,00			
33.90.00	APLICAÇÕES DIRETAS		12.602.096,72		
33.90.04	CONTRATAÇÃO POR TEMPO DETERMINADO	75.600,00			
33.90.14	DIÁRIAS - CIVIL	268.488,59			
33.90.18	AUXÍLIO FINANCEIRO A ESTUDANTES	30.000,00			
33.90.19	AUXÍLIO FARDAMENTO	3.150,00			
33.90.30	MATERIAL DE CONSUMO	2.794.425,38			
33.90.31	PREMIAÇÕES CULTURAIS, ARTÍSTICAS, CIENTÍFICAS, DESPORTIVAS E	33.065,00			
33.90.32	MATERIAL, BEM OU SERVIÇO PARA DISTRIBUIÇÃO GRATUITA	161.425,00			
33.90.33	PASSAGENS E DESPESAS COM LOCOMOÇÃO	2.098.325,99			
33.90.35	SERVIÇOS DE CONSULTORIA	640.525,00			
33.90.36	OUTROS SERVIÇOS DE TERCEIROS - PESSOA FÍSICA	1.378.127,15			
33.90.38	ARRENDAMENTO MERCANTIL	525,00			
33.90.39	OUTROS SERVIÇOS DE TERCEIROS - PESSOA JURÍDICA	3.816.062,18			
33.90.40	SERVIÇOS DE TECNOLOGIA DA INFORMAÇÃO E COMUNICAÇÃO - PJ	78.000,00			
33.90.47	OBRIGAÇÕES TRIBUTÁRIAS E CONTRIBUTIVAS	316.251,70			
33.90.48	OUTROS AUXÍLIOS FINANCEIROS A PESSOAS FÍSICAS	102.675,00			
33.90.49	AUXÍLIO TRANSPORTE	525,00			
33.90.91	SENTENÇAS JUDICIAIS	525,00			
33.90.92	DESPESAS DE EXERCÍCIOS ANTERIORES	37.525,73			
33.90.93	INDENIZAÇÕES E RESTITUIÇÕES	766.875,00			
33.95.00	APLICAÇÃO DIRETA À CONTA DE RECURSOS DE QUE TRATAM OS §§ 1º		525,00		
33.95.92	DESPESAS DE EXERCÍCIOS ANTERIORES	525,00			
40.00.00	DESPESAS DE CAPITAL				8.191.786,63
44.00.00	INVESTIMENTOS			7.824.511,63	
44.90.00	APLICAÇÕES DIRETAS		7.824.511,63		
44.90.30	MATERIAL DE CONSUMO	71.212,54			
44.90.33	PASSAGENS E DESPESAS COM LOCOMOÇÃO	525,00			
44.90.36	OUTROS SERVIÇOS DE TERCEIROS - PESSOA FÍSICA	175.211,27			
44.90.39	OUTROS SERVIÇOS DE TERCEIROS - PESSOA JURÍDICA	612.515,00			
44.90.51	OBRAS E INSTALAÇÕES	5.324.452,53			
44.90.52	EQUIPAMENTOS E MATERIAL PERMANENTE	1.590.095,29			
44.90.93	INDENIZAÇÕES E RESTITUIÇÕES	50.500,00			
45.00.00	INVERSÕES FINANCEIRAS			16.275,00	
45.90.00	APLICAÇÕES DIRETAS		16.275,00		
45.90.61	AQUISIÇÃO DE IMÓVEIS	16.275,00			
46.00.00	AMORTIZAÇÃO DA DÍVIDA			351.000,00	
46.90.00	APLICAÇÕES DIRETAS		351.000,00		
46.90.71		351.000,00			

**PREFEITURA MUN.DE ELESBAO VELOSO**

Praça José Martins,41-Vermelha - CNPJ:06.554.844/0001-60

Orçamento Programa - Exercício de 2022

Anexo 02

Página 2

Lei: , Data:

NATUREZA DA DESPESA - CONSOLIDAÇÃO GERAL

Código	Especificação	Elemento	Modalidade	Grupo	Categoria Econômica
	PRINCIPAL DA DÍVIDA CONTRATUAL RESGATADO				
90.00.00	RESERVA DE CONTINGÊNCIA				278.250,00
99.00.00	RESERVA DE CONTINGÊNCIA			278.250,00	
99.99.00	RESERVA DE CONTINGÊNCIA		278.250,00		
99.99.99	RESERVA DE CONTINGÊNCIA	278.250,00			
TOTAL					39.870.000,00

**PREFEITURA MUN.DE ELESBAO VELOSO**

Praça José Martins,41-Vermelha - CNPJ:06.554.844/0001-60

Orçamento Programa - Exercício de 2022

NATUREZA DA DESPESA POR ORGÃO E UNIDADEAnexo 02
Página 1

Lei: , Data:

Código	Especificação	F.R.-C.A.	Elemento	Modalidade	Grupo	Categoria Econômica
PODER	01 PODER LEGISLATIVO					
ORGÃO	01 CÂMARA MUNICIPAL					
UNIDADE	00 CÂMARA MUNICIPAL					
3.0.00.00	DESPESAS CORRENTES					1.314.350,50
3.1.00.00	PESSOAL E ENCARGOS SOCIAIS				965.200,00	
3.1.90.00	APLICAÇÕES DIRETAS			965.200,00		
3.1.90.11	VENCIMENTOS E VANTAGENS FIXAS - PESSOAL CIVIL	1.500.00.999.000	787.500,00			
3.1.90.13	OBRIGAÇÕES PATRONAIS	1.500.00.999.000	175.200,00			
3.1.90.16	OUTRAS DESPESAS VARIÁVEIS - PESSOAL CIVIL	1.500.00.999.000	1.000,00			
3.1.90.91	SENTENÇAS JUDICIAIS	1.500.00.999.000	500,00			
3.1.90.92	DESPESAS DE EXERCÍCIOS ANTERIORES	1.500.00.999.000	500,00			
3.1.90.94	INDENIZAÇÕES E RESTITUIÇÕES TRABALHISTAS	1.500.00.999.000	500,00			
3.2.00.00	JUROS E ENCARGOS DA DÍVIDA				2.000,00	
3.2.90.00	APLICAÇÕES DIRETAS			2.000,00		
3.2.90.21	JUROS SOBRE A DÍVIDA POR CONTRATO	1.500.00.999.000	2.000,00			
3.3.00.00	OUTRAS DESPESAS CORRENTES				347.150,50	
3.3.50.00	TRANSFERÊNCIAS A INSTITUIÇÕES PRIVADAS SEM FINS LUCRATIVOS			25.500,00		
3.3.50.41	CONTRIBUIÇÕES	1.500.00.999.000	24.000,00			
3.3.50.43	SUBVENÇÕES SOCIAIS	1.500.00.999.000	1.500,00			
3.3.90.00	APLICAÇÕES DIRETAS			321.650,50		
3.3.90.14	DIÁRIAS - CIVIL	1.500.00.999.000	30.000,00			
3.3.90.30	MATERIAL DE CONSUMO	1.500.00.999.000	36.050,00			
3.3.90.31	PREMIAÇÕES CULTURAIS, ARTÍSTICAS, CIENTÍFICAS, DESPORTIVAS E	1.500.00.999.000	1.050,00			
3.3.90.32	MATERIAL, BEM OU SERVIÇO PARA DISTRIBUIÇÃO GRATUITA	1.500.00.999.000	1.000,00			
3.3.90.33	PASSAGENS E DESPESAS COM LOCOMOÇÃO	1.500.00.999.000	1.000,50			
3.3.90.35	SERVIÇOS DE CONSULTORIA	1.500.00.999.000	130.000,00			
3.3.90.36	OUTROS SERVIÇOS DE TERCEIROS - PESSOA FÍSICA	1.500.00.999.000	18.550,00			
3.3.90.39	OUTROS SERVIÇOS DE TERCEIROS - PESSOA JURÍDICA	1.500.00.999.000	81.500,00			
3.3.90.40	SERVIÇOS DE TECNOLOGIA DA INFORMAÇÃO E COMUNICAÇÃO - PJ	1.500.00.999.000	20.000,00			
3.3.90.47	OBRIGAÇÕES TRIBUTÁRIAS E CONTRIBUTIVAS	1.500.00.999.000	1.000,00			
3.3.90.92	DESPESAS DE EXERCÍCIOS ANTERIORES	1.500.00.999.000	1.000,00			
3.3.90.93	INDENIZAÇÕES E RESTITUIÇÕES	1.500.00.999.000	500,00			
4.0.00.00	DESPESAS DE CAPITAL					61.000,00
4.4.00.00	INVESTIMENTOS				60.000,00	
4.4.90.00	APLICAÇÕES DIRETAS			60.000,00		
4.4.90.51	OBRAS E INSTALAÇÕES	1.500.00.999.000	40.000,00			
4.4.90.52	EQUIPAMENTOS E MATERIAL PERMANENTE	1.500.00.999.000	20.000,00			
4.6.00.00	AMORTIZAÇÃO DA DÍVIDA				1.000,00	
4.6.90.00	APLICAÇÕES DIRETAS			1.000,00		
4.6.90.71	PRINCIPAL DA DÍVIDA CONTRATUAL RESGATADO	1.500.00.999.000	1.000,00			
TOTAL						1.375.350,50



PREFEITURA MUN.DE ELESBAO VELOSO

Praça José Martins,41-Vermelha - CNPJ:06.554.844/0001-60

Orçamento Programa - Exercício de 2022

NATUREZA DA DESPESA POR ORGÃO E UNIDADE

Anexo 02
Página 2

Lei: , Data:

PODER 02 PODER EXECUTIVO						
ORGÃO 01 CHEFIA DE GABINETE						
UNIDADE 01 SECRETARIA EXECUTIVA						
Código	Especificação	F.R.-C.A.	Elemento	Modalidade	Grupo	Categoria Econômica
3.0.00.00	DESPESAS CORRENTES					569.133,47
3.1.00.00	PESSOAL E ENCARGOS SOCIAIS				394.152,47	
3.1.90.00	APLICAÇÕES DIRETAS			394.152,47		
3.1.90.11	VENCIMENTOS E VANTAGENS FIXAS - PESSOAL CIVIL	1.500.00.999.000	309.161,86			
3.1.90.13	OBRIGAÇÕES PATRONAIS	1.500.00.999.000	83.415,61			
3.1.90.91	SENTENÇAS JUDICIAIS	1.500.00.999.000	525,00			
3.1.90.92	DESPESAS DE EXERCÍCIOS ANTERIORES	1.500.00.999.000	525,00			
3.1.90.94	INDENIZAÇÕES E RESTITUIÇÕES TRABALHISTAS	1.500.00.999.000	525,00			
3.3.00.00	OUTRAS DESPESAS CORRENTES				174.981,00	
3.3.50.00	TRANSFERÊNCIAS A INSTITUIÇÕES PRIVADAS SEM FINS LUCRATIVOS			64.896,00		
3.3.50.41	CONTRIBUIÇÕES	1.500.00.999.000	64.896,00			
3.3.90.00	APLICAÇÕES DIRETAS			110.085,00		
3.3.90.14	DIÁRIAS - CIVIL	1.500.00.999.000	44.650,00			
3.3.90.30	MATERIAL DE CONSUMO	1.500.00.999.000	1.575,00			
3.3.90.31	PREMIAÇÕES CULTURAIS, ARTÍSTICAS, CIENTÍFICAS, DESPORTIVAS E	1.500.00.999.000	525,00			
3.3.90.35	SERVIÇOS DE CONSULTORIA	1.500.00.999.000	1.050,00			
3.3.90.36	OUTROS SERVIÇOS DE TERCEIROS - PESSOA FÍSICA	1.500.00.999.000	6.710,00			
3.3.90.39	OUTROS SERVIÇOS DE TERCEIROS - PESSOA JURÍDICA	1.500.00.999.000	55.050,00			
3.3.90.92	DESPESAS DE EXERCÍCIOS ANTERIORES	1.500.00.999.000	525,00			
4.0.00.00	DESPESAS DE CAPITAL					50.500,00
4.0.00.00	DESPESAS DE CAPITAL					3.150,00
4.4.00.00	INVESTIMENTOS				53.650,00	
4.4.90.00	APLICAÇÕES DIRETAS			53.650,00		
4.4.90.52	EQUIPAMENTOS E MATERIAL PERMANENTE	1.500.00.999.000	3.150,00			
4.4.90.93	INDENIZAÇÕES E RESTITUIÇÕES	1.700.05.999.000	50.500,00			
TOTAL						622.783,47



PREFEITURA MUN.DE ELESBAO VELOSO

Praça José Martins,41-Vermelha - CNPJ:06.554.844/0001-60

Orçamento Programa - Exercício de 2022

NATUREZA DA DESPESA POR ORGÃO E UNIDADE

Anexo 02
Página 3

Lei: , Data:

Código	Especificação	F.R.-C.A.	Elemento	Modalidade	Grupo	Categoria Econômica
PODER	02 PODER EXECUTIVO					
ORGÃO	01 CHEFIA DE GABINETE					
UNIDADE	02 ASSESSORIA DE COMUNICAÇÃO					
3. 0. 00 . 00	DESPESAS CORRENTES					126.200,00
3. 3. 00 . 00	OUTRAS DESPESAS CORRENTES				126.200,00	
3. 3. 90 . 00	APLICAÇÕES DIRETAS			126.200,00		
3. 3. 90 . 30	MATERIAL DE CONSUMO	1.500.00.999.000	1.050,00			
3. 3. 90 . 31	PREMIAÇÕES CULTURAIS, ARTÍSTICAS, CIENTÍFICAS, DESPORTIVAS E	1.500.00.999.000	1.050,00			
3. 3. 90 . 32	MATERIAL, BEM OU SERVIÇO PARA DISTRIBUIÇÃO GRATUITA	1.500.00.999.000	1.050,00			
3. 3. 90 . 33	PASSAGENS E DESPESAS COM LOCOMOÇÃO	1.500.00.999.000	1.050,00			
3. 3. 90 . 36	OUTROS SERVIÇOS DE TERCEIROS - PESSOA FÍSICA	1.500.00.999.000	2.100,00			
3. 3. 90 . 39	OUTROS SERVIÇOS DE TERCEIROS - PESSOA JURÍDICA	1.500.00.999.000	119.900,00			
TOTAL						126.200,00



PREFEITURA MUN.DE ELESBAO VELOSO

Praça José Martins,41-Vermelha - CNPJ:06.554.844/0001-60

Orçamento Programa - Exercício de 2022

NATUREZA DA DESPESA POR ORGÃO E UNIDADE

Anexo 02
Página 4

Lei: , Data:

PODER 02 PODER EXECUTIVO						
ORGÃO 01 CHEFIA DE GABINETE						
UNIDADE 03 ASSESSORIA TÉCNICA ESPECIAL						
Código	Especificação	F.R.-C.A.	Elemento	Modalidade	Grupo	Categoria Econômica
3.0.00.00	DESPESAS CORRENTES					185.075,00
3.1.00.00	PESSOAL E ENCARGOS SOCIAIS				2.625,00	
3.1.90.00	APLICAÇÕES DIRETAS			2.625,00		
3.1.90.04	CONTRATAÇÃO POR TEMPO DETERMINADO	1.500.00.999.000	525,00			
3.1.90.11	VENCIMENTOS E VANTAGENS FIXAS - PESSOAL CIVIL	1.500.00.999.000	525,00			
3.1.90.13	OBRIGAÇÕES PATRONAIS	1.500.00.999.000	525,00			
3.1.90.92	DESPESAS DE EXERCÍCIOS ANTERIORES	1.500.00.999.000	525,00			
3.1.90.94	INDENIZAÇÕES E RESTITUIÇÕES TRABALHISTAS	1.500.00.999.000	525,00			
3.3.00.00	OUTRAS DESPESAS CORRENTES				182.450,00	
3.3.90.00	APLICAÇÕES DIRETAS			182.450,00		
3.3.90.30	MATERIAL DE CONSUMO	1.500.00.999.000	525,00			
3.3.90.35	SERVIÇOS DE CONSULTORIA	1.500.00.999.000	180.350,00			
3.3.90.36	OUTROS SERVIÇOS DE TERCEIROS - PESSOA FÍSICA	1.500.00.999.000	525,00			
3.3.90.39	OUTROS SERVIÇOS DE TERCEIROS - PESSOA JURÍDICA	1.500.00.999.000	525,00			
3.3.90.92	DESPESAS DE EXERCÍCIOS ANTERIORES	1.500.00.999.000	525,00			
TOTAL						185.075,00

**PREFEITURA MUN.DE ELESBAO VELOSO**

Praça José Martins,41-Vermelha - CNPJ:06.554.844/0001-60

Orçamento Programa - Exercício de 2022

NATUREZA DA DESPESA POR ORGÃO E UNIDADEAnexo 02
Página 5

Lei: , Data:

Código	Especificação	F.R.-C.A.	Elemento	Modalidade	Grupo	Categoria Econômica
PODER	02 PODER EXECUTIVO					
ORGÃO	05 CONTROLADORIA INTERNA					
UNIDADE	00 CONTROLADORIA INTERNA					
3.0.00.00	DESPESAS CORRENTES					95.690,45
3.1.00.00	PESSOAL E ENCARGOS SOCIAIS				88.865,45	
3.1.90.00	APLICAÇÕES DIRETAS			88.865,45		
3.1.90.04	CONTRATAÇÃO POR TEMPO DETERMINADO	1.500.00.999.000	1.050,00			
3.1.90.11	VENCIMENTOS E VANTAGENS FIXAS - PESSOAL CIVIL	1.500.00.999.000	70.854,23			
3.1.90.13	OBRIGAÇÕES PATRONAIS	1.500.00.999.000	14.861,22			
3.1.90.92	DESPESAS DE EXERCÍCIOS ANTERIORES	1.500.00.999.000	1.050,00			
3.1.90.94	INDENIZAÇÕES E RESTITUIÇÕES TRABALHISTAS	1.500.00.999.000	1.050,00			
3.3.00.00	OUTRAS DESPESAS CORRENTES				6.825,00	
3.3.90.00	APLICAÇÕES DIRETAS			6.825,00		
3.3.90.30	MATERIAL DE CONSUMO	1.500.00.999.000	1.575,00			
3.3.90.33	PASSAGENS E DESPESAS COM LOCOMOÇÃO	1.500.00.999.000	525,00			
3.3.90.35	SERVIÇOS DE CONSULTORIA	1.500.00.999.000	525,00			
3.3.90.36	OUTROS SERVIÇOS DE TERCEIROS - PESSOA FÍSICA	1.500.00.999.000	1.575,00			
3.3.90.39	OUTROS SERVIÇOS DE TERCEIROS - PESSOA JURÍDICA	1.500.00.999.000	1.575,00			
3.3.90.92	DESPESAS DE EXERCÍCIOS ANTERIORES	1.500.00.999.000	1.050,00			
4.0.00.00	DESPESAS DE CAPITAL					1.050,00
4.4.00.00	INVESTIMENTOS				1.050,00	
4.4.90.00	APLICAÇÕES DIRETAS			1.050,00		
4.4.90.52	EQUIPAMENTOS E MATERIAL PERMANENTE	1.500.00.999.000	1.050,00			
TOTAL						96.740,45



PREFEITURA MUN.DE ELESBAO VELOSO

Praça José Martins,41-Vermelha - CNPJ:06.554.844/0001-60

Orçamento Programa - Exercício de 2022

NATUREZA DA DESPESA POR ORGÃO E UNIDADE

Anexo 02
Página 6

Lei: , Data:

PODER 02 PODER EXECUTIVO						
ORGÃO 06 SEC. MUN. DE ADMINISTRAÇÃO, PLANEJAMENTO E FINANÇAS						
UNIDADE 00 SEC. MUN. DE ADMINISTRAÇÃO, PLANEJAMENTO E FINANÇAS						
Código	Especificação	F.R.-C.A.	Elemento	Modalidade	Grupo	Categoria Econômica
3.0.00.00	DESPESAS CORRENTES					10.000,00
3.0.00.00	DESPESAS CORRENTES					2.156.804,90
3.1.00.00	PESSOAL E ENCARGOS SOCIAIS				1.085.260,70	
3.1.90.00	APLICAÇÕES DIRETAS			1.085.260,70		
3.1.90.11	VENCIMENTOS E VANTAGENS FIXAS - PESSOAL CIVIL	1.500.00.999.000	402.903,98			
3.1.90.13	OBRIGAÇÕES PATRONAIS	1.500.00.999.000	78.814,00			
3.1.90.91	SENTENÇAS JUDICIAIS	1.500.00.999.000	602.282,72			
3.1.90.92	DESPESAS DE EXERCÍCIOS ANTERIORES	1.500.00.999.000	735,00			
3.1.90.94	INDENIZAÇÕES E RESTITUIÇÕES TRABALHISTAS	1.500.00.999.000	525,00			
3.2.00.00	JUROS E ENCARGOS DA DÍVIDA				17.867,50	
3.2.90.00	APLICAÇÕES DIRETAS			17.867,50		
3.2.90.21	JUROS SOBRE A DÍVIDA POR CONTRATO	1.500.00.999.000	17.867,50			
3.3.00.00	OUTRAS DESPESAS CORRENTES				1.063.676,70	
3.3.50.00	TRANSFERÊNCIAS A INSTITUIÇÕES PRIVADAS SEM FINS LUCRATIVOS			21.050,00		
3.3.50.41	CONTRIBUIÇÕES	1.500.00.999.000	20.525,00			
3.3.50.43	SUBVENÇÕES SOCIAIS	1.500.00.999.000	525,00			
3.3.90.00	APLICAÇÕES DIRETAS			1.042.626,70		
3.3.90.14	DIÁRIAS - CIVIL	1.500.00.999.000	15.750,00			
3.3.90.30	MATERIAL DE CONSUMO	1.500.00.999.000	31.575,00			
3.3.90.31	PREMIAÇÕES CULTURAIS, ARTÍSTICAS, CIENTÍFICAS, DESPORTIVAS E	1.500.00.999.000	525,00			
3.3.90.33	PASSAGENS E DESPESAS COM LOCOMOÇÃO	1.500.00.999.000	100.000,00			
3.3.90.35	SERVIÇOS DE CONSULTORIA	1.500.00.999.000	316.050,00			
3.3.90.36	OUTROS SERVIÇOS DE TERCEIROS - PESSOA FÍSICA	1.500.00.999.000	26.250,00			
3.3.90.38	ARRENDAMENTO MERCANTIL	1.500.00.999.000	525,00			
3.3.90.39	OUTROS SERVIÇOS DE TERCEIROS - PESSOA JURÍDICA	1.500.00.999.000	171.575,00			
3.3.90.39	OUTROS SERVIÇOS DE TERCEIROS - PESSOA JURÍDICA	1.753.00.120.000	10.000,00			
3.3.90.40	SERVIÇOS DE TECNOLOGIA DA INFORMAÇÃO E COMUNICAÇÃO - PJ	1.500.00.999.000	58.000,00			
3.3.90.47	OBRIGAÇÕES TRIBUTÁRIAS E CONTRIBUTIVAS	1.500.00.999.000	306.326,70			
3.3.90.91	SENTENÇAS JUDICIAIS	1.500.00.999.000	525,00			
3.3.90.92	DESPESAS DE EXERCÍCIOS ANTERIORES	1.500.00.999.000	525,00			
3.3.90.93	INDENIZAÇÕES E RESTITUIÇÕES	1.500.00.999.000	5.000,00			
4.0.00.00	DESPESAS DE CAPITAL					361.448,00
4.0.00.00	DESPESAS DE CAPITAL					12.297,51
4.4.00.00	INVESTIMENTOS				23.745,51	
4.4.90.00	APLICAÇÕES DIRETAS			23.745,51		
4.4.90.30	MATERIAL DE CONSUMO	1.500.00.999.000	525,00			
4.4.90.36	OUTROS SERVIÇOS DE TERCEIROS - PESSOA FÍSICA	1.500.00.999.000	525,00			
4.4.90.39	OUTROS SERVIÇOS DE TERCEIROS - PESSOA JURÍDICA	1.500.00.999.000	525,00			
4.4.90.52	EQUIPAMENTOS E MATERIAL PERMANENTE	1.500.00.999.000	9.873,00			
4.4.90.52	EQUIPAMENTOS E MATERIAL PERMANENTE	1.755.00.999.000	12.297,51			
4.6.00.00	AMORTIZAÇÃO DA DÍVIDA				350.000,00	
4.6.90.00	APLICAÇÕES DIRETAS			350.000,00		
4.6.90.71	PRINCIPAL DA DÍVIDA CONTRATUAL RESGATADO	1.500.00.999.000	350.000,00			
TOTAL						2.540.550,41



PREFEITURA MUN.DE ELESBAO VELOSO

Praça José Martins,41-Vermelha - CNPJ:06.554.844/0001-60

Orçamento Programa - Exercício de 2022

NATUREZA DA DESPESA POR ORGÃO E UNIDADE

Anexo 02
Página 7

Lei: , Data:

Código	Especificação	F.R.-C.A.	Elemento	Modalidade	Grupo	Categoria Econômica
PODER	02 PODER EXECUTIVO					
ORGÃO	07 SEC. MUN. DE ASSISTENCIA SOCIAL CIDADANIA E TRABALHO					
UNIDADE	00 SEC. MUN. DE ASSISTÊNCIA SOCIAL, CIDADANIA E TABALHO					
3.0.00.00	DESPESAS CORRENTES					268.140,00
3.1.00.00	PESSOAL E ENCARGOS SOCIAIS				125.075,00	
3.1.90.00	APLICAÇÕES DIRETAS			125.075,00		
3.1.90.04	CONTRATAÇÃO POR TEMPO DETERMINADO	1.500.00.999.000	525,00			
3.1.90.11	VENCIMENTOS E VANTAGENS FIXAS - PESSOAL CIVIL	1.500.00.999.000	100.500,00			
3.1.90.13	OBRIGAÇÕES PATRONAIS	1.500.00.999.000	23.000,00			
3.1.90.92	DESPESAS DE EXERCÍCIOS ANTERIORES	1.500.00.999.000	525,00			
3.1.90.94	INDENIZAÇÕES E RESTITUIÇÕES TRABALHISTAS	1.500.00.999.000	525,00			
3.3.00.00	OUTRAS DESPESAS CORRENTES				143.065,00	
3.3.90.00	APLICAÇÕES DIRETAS			143.065,00		
3.3.90.14	DIÁRIAS - CIVIL	1.500.00.999.000	1.050,00			
3.3.90.30	MATERIAL DE CONSUMO	1.500.00.999.000	3.375,00			
3.3.90.32	MATERIAL, BEM OU SERVIÇO PARA DISTRIBUIÇÃO GRATUITA	1.500.00.999.000	24.100,00			
3.3.90.33	PASSAGENS E DESPESAS COM LOCOMOÇÃO	1.500.00.999.000	27.625,00			
3.3.90.35	SERVIÇOS DE CONSULTORIA	1.500.00.999.000	1.050,00			
3.3.90.36	OUTROS SERVIÇOS DE TERCEIROS - PESSOA FÍSICA	1.500.00.999.000	3.675,00			
3.3.90.39	OUTROS SERVIÇOS DE TERCEIROS - PESSOA JURÍDICA	1.500.00.999.000	33.140,00			
3.3.90.47	OBRIGAÇÕES TRIBUTÁRIAS E CONTRIBUTIVAS	1.500.00.999.000	525,00			
3.3.90.48	OUTROS AUXÍLIOS FINANCEIROS A PESSOAS FÍSICAS	1.500.00.999.000	48.525,00			
4.0.00.00	DESPESAS DE CAPITAL					525,00
4.4.00.00	INVESTIMENTOS				525,00	
4.4.90.00	APLICAÇÕES DIRETAS			525,00		
4.4.90.52	EQUIPAMENTOS E MATERIAL PERMANENTE	1.500.00.999.000	525,00			
TOTAL						268.665,00

**PREFEITURA MUN.DE ELESBAO VELOSO**

Praça José Martins,41-Vermelha - CNPJ:06.554.844/0001-60

Orçamento Programa - Exercício de 2022

NATUREZA DA DESPESA POR ORGÃO E UNIDADEAnexo 02
Página 8

Lei: , Data:

Código	Especificação	F.R.-C.A.	Elemento	Modalidade	Grupo	Categoria Econômica
PODER	02 PODER EXECUTIVO					
ORGÃO	07 SEC. MUN. DE ASSISTENCIA SOCIAL CIDADANIA E TRABALHO					
UNIDADE	01 FUNDO MUN.DOS DIREITOS DA CRIANÇA E DO ADOLESCENTE					
3.0.00.00	DESPESAS CORRENTES					105.807,20
3.1.00.00	PESSOAL E ENCARGOS SOCIAIS				1.050,00	
3.1.90.00	APLICAÇÕES DIRETAS			1.050,00		
3.1.90.11	VENCIMENTOS E VANTAGENS FIXAS - PESSOAL CIVIL	1.500.00.999.000	525,00			
3.1.90.13	OBRIGAÇÕES PATRONAIS	1.500.00.999.000	525,00			
3.3.00.00	OUTRAS DESPESAS CORRENTES				104.757,20	
3.3.90.00	APLICAÇÕES DIRETAS			104.757,20		
3.3.90.04	CONTRATAÇÃO POR TEMPO DETERMINADO	1.500.00.999.000	75.600,00			
3.3.90.14	DIÁRIAS - CIVIL	1.500.00.999.000	2.100,00			
3.3.90.30	MATERIAL DE CONSUMO	1.500.00.999.000	1.050,00			
3.3.90.33	PASSAGENS E DESPESAS COM LOCOMOÇÃO	1.500.00.999.000	525,00			
3.3.90.35	SERVIÇOS DE CONSULTORIA	1.500.00.999.000	525,00			
3.3.90.36	OUTROS SERVIÇOS DE TERCEIROS - PESSOA FÍSICA	1.500.00.999.000	20.525,00			
3.3.90.39	OUTROS SERVIÇOS DE TERCEIROS - PESSOA JURÍDICA	1.500.00.999.000	4.432,20			
4.0.00.00	DESPESAS DE CAPITAL					9.450,00
4.4.00.00	INVESTIMENTOS				9.450,00	
4.4.90.00	APLICAÇÕES DIRETAS			9.450,00		
4.4.90.52	EQUIPAMENTOS E MATERIAL PERMANENTE	1.500.00.999.000	9.450,00			
TOTAL						115.257,20



PREFEITURA MUN.DE ELESBAO VELOSO

Praça José Martins,41-Vermelha - CNPJ:06.554.844/0001-60

Orçamento Programa - Exercício de 2022

NATUREZA DA DESPESA POR ORGÃO E UNIDADE

Anexo 02
Página 9

Lei: , Data:

PODER	02 PODER EXECUTIVO					
ORGÃO	08 SEC. MUN.DE AGRICULTURA, ABASTECIMENTO E MEIO AMBIENTE					
UNIDADE	00 SEC. MUN.DE AGRICULTURA, ABASTECIMENTO E MEIO AMBIENTE					
Código	Especificação	F.R.-C.A.	Elemento	Modalidade	Grupo	Categoria Econômica
3.0.00.00	DESPESAS CORRENTES					975.641,51
3.1.00.00	PESSOAL E ENCARGOS SOCIAIS				169.798,83	
3.1.90.00	APLICAÇÕES DIRETAS			169.798,83		
3.1.90.04	CONTRATAÇÃO POR TEMPO DETERMINADO	1.500.00.999.000	525,00			
3.1.90.11	VENCIMENTOS E VANTAGENS FIXAS - PESSOAL CIVIL	1.500.00.999.000	140.000,00			
3.1.90.13	OBRIGAÇÕES PATRONAIS	1.500.00.999.000	28.223,83			
3.1.90.92	DESPESAS DE EXERCÍCIOS ANTERIORES	1.500.00.999.000	525,00			
3.1.90.94	INDENIZAÇÕES E RESTITUIÇÕES TRABALHISTAS	1.500.00.999.000	525,00			
3.3.00.00	OUTRAS DESPESAS CORRENTES				805.842,68	
3.3.50.00	TRANSFERÊNCIAS A INSTITUIÇÕES PRIVADAS SEM FINS LUCRATIVOS			1.050,00		
3.3.50.41	CONTRIBUIÇÕES	1.500.00.999.000	1.050,00			
3.3.90.00	APLICAÇÕES DIRETAS			804.792,68		
3.3.90.14	DIÁRIAS - CIVIL	1.500.00.999.000	525,00			
3.3.90.30	MATERIAL DE CONSUMO	1.500.00.999.000	361.631,76			
3.3.90.31	PREMIAÇÕES CULTURAIS, ARTÍSTICAS, CIENTÍFICAS, DESPORTIVAS E	1.500.00.999.000	1.050,00			
3.3.90.32	MATERIAL, BEM OU SERVIÇO PARA DISTRIBUIÇÃO GRATUITA	1.500.00.999.000	525,00			
3.3.90.33	PASSAGENS E DESPESAS COM LOCOMOÇÃO	1.500.00.999.000	3.675,00			
3.3.90.36	OUTROS SERVIÇOS DE TERCEIROS - PESSOA FÍSICA	1.500.00.999.000	276.725,00			
3.3.90.39	OUTROS SERVIÇOS DE TERCEIROS - PESSOA JURÍDICA	1.500.00.999.000	157.648,92			
3.3.90.47	OBRIGAÇÕES TRIBUTÁRIAS E CONTRIBUTIVAS	1.500.00.999.000	525,00			
3.3.90.48	OUTROS AUXÍLIOS FINANCEIROS A PESSOAS FÍSICAS	1.500.00.999.000	1.050,00			
3.3.90.92	DESPESAS DE EXERCÍCIOS ANTERIORES	1.500.00.999.000	1.437,00			
4.0.00.00	DESPESAS DE CAPITAL					165.356,00
4.0.00.00	DESPESAS DE CAPITAL					196.065,00
4.4.00.00	INVESTIMENTOS				359.321,00	
4.4.90.00	APLICAÇÕES DIRETAS			359.321,00		
4.4.90.30	MATERIAL DE CONSUMO	1.500.00.999.000	21.050,00			
4.4.90.33	PASSAGENS E DESPESAS COM LOCOMOÇÃO	1.500.00.999.000	525,00			
4.4.90.36	OUTROS SERVIÇOS DE TERCEIROS - PESSOA FÍSICA	1.500.00.999.000	30.525,00			
4.4.90.39	OUTROS SERVIÇOS DE TERCEIROS - PESSOA JURÍDICA	1.500.00.999.000	25.940,00			
4.4.90.51	OBRAS E INSTALAÇÕES	1.500.00.999.000	76.900,00			
4.4.90.51	OBRAS E INSTALAÇÕES	1.700.05.999.000	66.965,00			
4.4.90.52	EQUIPAMENTOS E MATERIAL PERMANENTE	1.500.00.999.000	8.316,00			
4.4.90.52	EQUIPAMENTOS E MATERIAL PERMANENTE	1.700.05.999.000	129.100,00			
4.5.00.00	INVERSÕES FINANCEIRAS				2.100,00	
4.5.90.00	APLICAÇÕES DIRETAS			2.100,00		
4.5.90.61	AQUISIÇÃO DE IMÓVEIS	1.500.00.999.000	2.100,00			
TOTAL						1.337.062,51

**PREFEITURA MUN.DE ELESBAO VELOSO**

Praça José Martins,41-Vermelha - CNPJ:06.554.844/0001-60

Orçamento Programa - Exercício de 2022

NATUREZA DA DESPESA POR ORGÃO E UNIDADEAnexo 02
Página 10

Lei: , Data:

PODER 02 PODER EXECUTIVO						
ORGÃO 09 SECRETARIA MUNICIPAL DE EDUCAÇÃO						
UNIDADE 00 SECRETARIA MUNICIPAL DE EDUCAÇÃO						
Código	Especificação	F.R.-C.A.	Elemento	Modalidade	Grupo	Categoria Econômica
3.0.00.00	DESPESAS CORRENTES					20.000,00
3.0.00.00	DESPESAS CORRENTES					76.000,00
3.0.00.00	DESPESAS CORRENTES					23.895,89
3.0.00.00	DESPESAS CORRENTES					71.323,70
3.0.00.00	DESPESAS CORRENTES					205.877,69
3.0.00.00	DESPESAS CORRENTES					130.007,21
3.0.00.00	DESPESAS CORRENTES					2.551.570,95
3.1.00.00	PESSOAL E ENCARGOS SOCIAIS				1.588.725,00	
3.1.90.00	APLICAÇÕES DIRETAS			1.588.725,00		
3.1.90.04	CONTRATAÇÃO POR TEMPO DETERMINADO	1.500.00.200.000	1.575,00			
3.1.90.04	CONTRATAÇÃO POR TEMPO DETERMINADO	1.569.01.999.000	525,00			
3.1.90.11	VENCIMENTOS E VANTAGENS FIXAS - PESSOAL CIVIL	1.500.00.200.000	850.525,00			
3.1.90.11	VENCIMENTOS E VANTAGENS FIXAS - PESSOAL CIVIL	1.569.01.999.000	525,00			
3.1.90.13	OBRIGAÇÕES PATRONAIS	1.500.00.200.000	305.525,00			
3.1.90.13	OBRIGAÇÕES PATRONAIS	1.569.01.999.000	525,00			
3.1.90.91	SENTENÇAS JUDICIAIS	1.500.00.200.000	420.000,00			
3.1.90.92	DESPESAS DE EXERCÍCIOS ANTERIORES	1.500.00.200.000	9.000,00			
3.1.90.94	INDENIZAÇÕES E RESTITUIÇÕES TRABALHISTAS	1.500.00.200.000	525,00			
3.3.00.00	OUTRAS DESPESAS CORRENTES				1.489.950,44	
3.3.50.00	TRANSFERÊNCIAS A INSTITUIÇÕES PRIVADAS SEM FINS LUCRATIVOS			1.620,00		
3.3.50.41	CONTRIBUIÇÕES	1.500.00.200.000	1.620,00			
3.3.90.00	APLICAÇÕES DIRETAS			1.488.330,44		
3.3.90.14	DIÁRIAS - CIVIL	1.500.00.200.000	17.211,20			
3.3.90.14	DIÁRIAS - CIVIL	1.569.01.999.000	525,00			
3.3.90.19	AUXÍLIO FARDAMENTO	1.500.00.200.000	1.050,00			
3.3.90.30	MATERIAL DE CONSUMO	1.500.00.200.000	296.704,95			
3.3.90.30	MATERIAL DE CONSUMO	1.551.01.999.000	18.425,00			
3.3.90.30	MATERIAL DE CONSUMO	1.552.01.999.000	205.877,69			
3.3.90.30	MATERIAL DE CONSUMO	1.553.01.999.000	1.525,00			
3.3.90.30	MATERIAL DE CONSUMO	1.569.01.999.000	8.600,00			
3.3.90.30	MATERIAL DE CONSUMO	1.576.01.999.000	8.474,02			
3.3.90.30	MATERIAL DE CONSUMO	1.706.01.999.000	8.845,82			
3.3.90.31	PREMIAÇÕES CULTURAIS, ARTÍSTICAS, CIENTÍFICAS, DESPORTIVAS E	1.500.00.200.000	13.125,00			
3.3.90.32	MATERIAL, BEM OU SERVIÇO PARA DISTRIBUIÇÃO GRATUITA	1.500.00.200.000	525,00			
3.3.90.33	PASSAGENS E DESPESAS COM LOCOMOÇÃO	1.500.00.200.000	233.675,00			
3.3.90.33	PASSAGENS E DESPESAS COM LOCOMOÇÃO	1.551.01.999.000	525,00			
3.3.90.33	PASSAGENS E DESPESAS COM LOCOMOÇÃO	1.553.01.999.000	69.798,70			
3.3.90.33	PASSAGENS E DESPESAS COM LOCOMOÇÃO	1.569.01.999.000	4.945,89			
3.3.90.33	PASSAGENS E DESPESAS COM LOCOMOÇÃO	1.576.01.999.000	67.525,98			
3.3.90.33	PASSAGENS E DESPESAS COM LOCOMOÇÃO	1.706.01.999.000	118.761,39			
3.3.90.35	SERVIÇOS DE CONSULTORIA	1.500.00.200.000	1.575,00			
3.3.90.35	SERVIÇOS DE CONSULTORIA	1.569.01.999.000	525,00			
3.3.90.36	OUTROS SERVIÇOS DE TERCEIROS - PESSOA FÍSICA	1.500.00.200.000	108.134,80			
3.3.90.36	OUTROS SERVIÇOS DE TERCEIROS - PESSOA FÍSICA	1.551.01.999.000	525,00			
3.3.90.36	OUTROS SERVIÇOS DE TERCEIROS - PESSOA FÍSICA	1.569.01.999.000	4.575,00			
3.3.90.36	OUTROS SERVIÇOS DE TERCEIROS - PESSOA FÍSICA	1.706.01.999.000	1.200,00			

**PREFEITURA MUN.DE ELESBAO VELOSO**

Praça José Martins,41-Vermelha - CNPJ:06.554.844/0001-60

Orçamento Programa - Exercício de 2022

NATUREZA DA DESPESA POR ORGÃO E UNIDADEAnexo 02
Página 11

Lei: , Data:

PODER 02 PODER EXECUTIVO						
ORGÃO 09 SECRETARIA MUNICIPAL DE EDUCAÇÃO						
UNIDADE 00 SECRETARIA MUNICIPAL DE EDUCAÇÃO						
Código	Especificação	F.R.-C.A.	Elemento	Modalidade	Grupo	Categoria Econômica
3.3.90.39	OUTROS SERVIÇOS DE TERCEIROS - PESSOA JURÍDICA	1.500.00.200.000	271.200,00			
3.3.90.39	OUTROS SERVIÇOS DE TERCEIROS - PESSOA JURÍDICA	1.551.01.999.000	525,00			
3.3.90.39	OUTROS SERVIÇOS DE TERCEIROS - PESSOA JURÍDICA	1.569.01.999.000	2.625,00			
3.3.90.39	OUTROS SERVIÇOS DE TERCEIROS - PESSOA JURÍDICA	1.706.01.999.000	1.200,00			
3.3.90.47	OBRIGAÇÕES TRIBUTÁRIAS E CONTRIBUTIVAS	1.500.00.200.000	1.050,00			
3.3.90.48	OUTROS AUXÍLIOS FINANCEIROS A PESSOAS FÍSICAS	1.500.00.200.000	1.050,00			
3.3.90.92	DESPESAS DE EXERCÍCIOS ANTERIORES	1.500.00.200.000	17.500,00			
3.3.90.93	INDENIZAÇÕES E RESTITUIÇÕES	1.569.01.999.000	525,00			
4.0.00.00	DESPESAS DE CAPITAL					2.100,00
4.0.00.00	DESPESAS DE CAPITAL					376.104,11
4.0.00.00	DESPESAS DE CAPITAL					520.738,33
4.0.00.00	DESPESAS DE CAPITAL					115.658,80
4.4.00.00	INVESTIMENTOS				1.014.601,24	
4.4.90.00	APLICAÇÕES DIRETAS			1.014.601,24		
4.4.90.30	MATERIAL DE CONSUMO	1.500.00.200.000	5.525,00			
4.4.90.36	OUTROS SERVIÇOS DE TERCEIROS - PESSOA FÍSICA	1.500.00.200.000	7.898,00			
4.4.90.39	OUTROS SERVIÇOS DE TERCEIROS - PESSOA JURÍDICA	1.500.00.200.000	5.525,00			
4.4.90.51	OBRAS E INSTALAÇÕES	1.500.00.200.000	66.490,00			
4.4.90.51	OBRAS E INSTALAÇÕES	1.569.01.999.000	139.800,00			
4.4.90.51	OBRAS E INSTALAÇÕES	1.570.01.999.000	220.738,33			
4.4.90.52	EQUIPAMENTOS E MATERIAL PERMANENTE	1.500.00.200.000	30.220,80			
4.4.90.52	EQUIPAMENTOS E MATERIAL PERMANENTE	1.569.01.999.000	236.304,11			
4.4.90.52	EQUIPAMENTOS E MATERIAL PERMANENTE	1.570.01.999.000	300.000,00			
4.4.90.52	EQUIPAMENTOS E MATERIAL PERMANENTE	1.755.00.999.000	2.100,00			
TOTAL						4.093.276,68

**PREFEITURA MUN.DE ELESBAO VELOSO**

Praça José Martins,41-Vermelha - CNPJ:06.554.844/0001-60

Orçamento Programa - Exercício de 2022

NATUREZA DA DESPESA POR ORGÃO E UNIDADEAnexo 02
Página 12

Lei: , Data:

Código	Especificação	F.R.-C.A.	Elemento	Modalidade	Grupo	Categoria Econômica
PODER	02 PODER EXECUTIVO					
ORGÃO	09 SECRETARIA MUNICIPAL DE EDUCAÇÃO					
UNIDADE	01 FUNDO DE DESENV.DA EDUC.BÁSICA E VAL.PROF.EDUC.-FUNDEB					
3.0.00.00	DESPESAS CORRENTES					214.440,00
3.0.00.00	DESPESAS CORRENTES					2.301.520,72
3.0.00.00	DESPESAS CORRENTES					7.336.004,74
3.1.00.00	PESSOAL E ENCARGOS SOCIAIS				8.651.063,04	
3.1.90.00	APLICAÇÕES DIRETAS			8.651.063,04		
3.1.90.04	CONTRATAÇÃO POR TEMPO DETERMINADO	1.540.01.999.000	3.675,00			
3.1.90.04	CONTRATAÇÃO POR TEMPO DETERMINADO	1.540.01.230.000	1.005.777,13			
3.1.90.04	CONTRATAÇÃO POR TEMPO DETERMINADO	1.542.01.215.000	51.000,00			
3.1.90.11	VENCIMENTOS E VANTAGENS FIXAS - PESSOAL CIVIL	1.540.01.999.000	1.575,00			
3.1.90.11	VENCIMENTOS E VANTAGENS FIXAS - PESSOAL CIVIL	1.540.01.230.000	4.100.545,91			
3.1.90.11	VENCIMENTOS E VANTAGENS FIXAS - PESSOAL CIVIL	1.541.01.999.000	585.576,28			
3.1.90.11	VENCIMENTOS E VANTAGENS FIXAS - PESSOAL CIVIL	1.541.01.230.000	1.630.319,82			
3.1.90.11	VENCIMENTOS E VANTAGENS FIXAS - PESSOAL CIVIL	1.542.01.230.000	51.000,00			
3.1.90.13	OBRIGAÇÕES PATRONAIS	1.540.01.999.000	97.552,76			
3.1.90.13	OBRIGAÇÕES PATRONAIS	1.540.01.230.000	1.096.401,14			
3.1.90.13	OBRIGAÇÕES PATRONAIS	1.542.01.230.000	22.440,00			
3.1.90.91	SENTENÇAS JUDICIAIS	1.540.01.230.000	1.000,00			
3.1.90.91	SENTENÇAS JUDICIAIS	1.540.01.999.000	2.100,00			
3.1.90.94	INDENIZAÇÕES E RESTITUIÇÕES TRABALHISTAS	1.540.01.230.000	2.100,00			
3.3.00.00	OUTRAS DESPESAS CORRENTES				1.200.902,42	
3.3.90.00	APLICAÇÕES DIRETAS			1.200.902,42		
3.3.90.14	DIÁRIAS - CIVIL	1.540.01.999.000	3.675,00			
3.3.90.19	AUXÍLIO FARDAMENTO	1.540.01.999.000	2.100,00			
3.3.90.30	MATERIAL DE CONSUMO	1.540.01.999.000	324.000,00			
3.3.90.30	MATERIAL DE CONSUMO	1.541.01.999.000	55.330,64			
3.3.90.30	MATERIAL DE CONSUMO	1.542.01.215.000	30.000,00			
3.3.90.33	PASSAGENS E DESPESAS COM LOCOMOÇÃO	1.540.01.999.000	513.699,55			
3.3.90.33	PASSAGENS E DESPESAS COM LOCOMOÇÃO	1.541.01.999.000	30.293,98			
3.3.90.35	SERVIÇOS DE CONSULTORIA	1.540.01.999.000	3.100,00			
3.3.90.36	OUTROS SERVIÇOS DE TERCEIROS - PESSOA FÍSICA	1.540.01.999.000	44.627,32			
3.3.90.36	OUTROS SERVIÇOS DE TERCEIROS - PESSOA FÍSICA	1.542.01.215.000	30.000,00			
3.3.90.39	OUTROS SERVIÇOS DE TERCEIROS - PESSOA JURÍDICA	1.540.01.999.000	130.925,93			
3.3.90.39	OUTROS SERVIÇOS DE TERCEIROS - PESSOA JURÍDICA	1.542.01.215.000	30.000,00			
3.3.90.47	OBRIGAÇÕES TRIBUTÁRIAS E CONTRIBUTIVAS	1.540.01.999.000	3.150,00			
4.0.00.00	DESPESAS DE CAPITAL					20.000,00
4.0.00.00	DESPESAS DE CAPITAL					50.000,00
4.0.00.00	DESPESAS DE CAPITAL					85.560,00
4.4.00.00	INVESTIMENTOS				155.560,00	
4.4.90.00	APLICAÇÕES DIRETAS			155.560,00		
4.4.90.51	OBRAS E INSTALAÇÕES	1.541.01.215.000	50.000,00			
4.4.90.51	OBRAS E INSTALAÇÕES	1.542.01.215.000	45.560,00			
4.4.90.52	EQUIPAMENTOS E MATERIAL PERMANENTE	1.540.01.999.000	20.000,00			
4.4.90.52	EQUIPAMENTOS E MATERIAL PERMANENTE	1.542.01.215.000	40.000,00			
TOTAL						10.007.525,46



PREFEITURA MUN.DE ELESBAO VELOSO

Praça José Martins,41-Vermeilha - CNPJ:06.554.844/0001-60

Orçamento Programa - Exercício de 2022

NATUREZA DA DESPESA POR ORGÃO E UNIDADE

Anexo 02

Página 13

Lei: , Data:

PODER 02 PODER EXECUTIVO						
ORGÃO 10 SEC. MUN.DE OBRAS, TRANSPORTE E SERVIÇOS PÚBLICOS						
UNIDADE 00 SEC.MUN.DE OBRAS, TRANSPORTE E SERVIÇOS PÚBLICOS						
Código	Especificação	F.R.-C.A.	Elemento	Modalidade	Grupo	Categoria Econômica
3.0.00.00	DESPESAS CORRENTES					44.360,69
3.0.00.00	DESPESAS CORRENTES					430.090,11
3.0.00.00	DESPESAS CORRENTES					1.109.953,95
3.1.00.00	PESSOAL E ENCARGOS SOCIAIS				283.850,00	
3.1.90.00	APLICAÇÕES DIRETAS			283.850,00		
3.1.90.11	VENCIMENTOS E VANTAGENS FIXAS - PESSOAL CIVIL	1.500.00.999.000	230.000,00			
3.1.90.13	OBRIGAÇÕES PATRONAIS	1.500.00.999.000	52.800,00			
3.1.90.92	DESPESAS DE EXERCÍCIOS ANTERIORES	1.500.00.999.000	525,00			
3.1.90.94	INDENIZAÇÕES E RESTITUIÇÕES TRABALHISTAS	1.500.00.999.000	525,00			
3.3.00.00	OUTRAS DESPESAS CORRENTES				1.300.554,75	
3.3.90.00	APLICAÇÕES DIRETAS			1.300.554,75		
3.3.90.14	DIÁRIAS - CIVIL	1.500.00.999.000	4.000,00			
3.3.90.30	MATERIAL DE CONSUMO	1.500.00.999.000	151.624,50			
3.3.90.30	MATERIAL DE CONSUMO	1.704.00.999.000	6.360,39			
3.3.90.30	MATERIAL DE CONSUMO	1.751.05.999.000	10.000,00			
3.3.90.33	PASSAGENS E DESPESAS COM LOCOMOÇÃO	1.500.00.999.000	1.575,00			
3.3.90.36	OUTROS SERVIÇOS DE TERCEIROS - PESSOA FÍSICA	1.500.00.999.000	165.084,25			
3.3.90.36	OUTROS SERVIÇOS DE TERCEIROS - PESSOA FÍSICA	1.704.00.999.000	30.000,30			
3.3.90.36	OUTROS SERVIÇOS DE TERCEIROS - PESSOA FÍSICA	1.751.05.999.000	17.900,00			
3.3.90.39	OUTROS SERVIÇOS DE TERCEIROS - PESSOA JURÍDICA	1.500.00.999.000	502.295,20			
3.3.90.39	OUTROS SERVIÇOS DE TERCEIROS - PESSOA JURÍDICA	1.704.00.999.000	8.000,00			
3.3.90.39	OUTROS SERVIÇOS DE TERCEIROS - PESSOA JURÍDICA	1.751.05.999.000	402.190,11			
3.3.90.47	OBRIGAÇÕES TRIBUTÁRIAS E CONTRIBUTIVAS	1.500.00.999.000	525,00			
3.3.90.92	DESPESAS DE EXERCÍCIOS ANTERIORES	1.500.00.999.000	1.000,00			
4.0.00.00	DESPESAS DE CAPITAL					2.714.010,00
4.0.00.00	DESPESAS DE CAPITAL					1.259.997,52
4.0.00.00	DESPESAS DE CAPITAL					216.968,02
4.0.00.00	DESPESAS DE CAPITAL					10.126,21
4.4.00.00	INVESTIMENTOS				4.190.601,75	
4.4.90.00	APLICAÇÕES DIRETAS			4.190.601,75		
4.4.90.30	MATERIAL DE CONSUMO	1.500.00.999.000	41.322,52			
4.4.90.30	MATERIAL DE CONSUMO	1.750.00.999.000	2.790,02			
4.4.90.36	OUTROS SERVIÇOS DE TERCEIROS - PESSOA FÍSICA	1.500.00.999.000	133.550,00			
4.4.90.36	OUTROS SERVIÇOS DE TERCEIROS - PESSOA FÍSICA	1.750.00.999.000	2.713,27			
4.4.90.39	OUTROS SERVIÇOS DE TERCEIROS - PESSOA JURÍDICA	1.500.00.999.000	580.525,00			
4.4.90.51	OBRAS E INSTALAÇÕES	1.500.00.999.000	475.600,00			
4.4.90.51	OBRAS E INSTALAÇÕES	1.700.05.999.000	2.607.960,00			
4.4.90.51	OBRAS E INSTALAÇÕES	1.704.00.999.000	216.968,02			
4.4.90.51	OBRAS E INSTALAÇÕES	1.750.00.999.000	4.622,92			
4.4.90.52	EQUIPAMENTOS E MATERIAL PERMANENTE	1.500.00.999.000	18.500,00			
4.4.90.52	EQUIPAMENTOS E MATERIAL PERMANENTE	1.700.05.999.000	106.050,00			
4.5.00.00	INVERSÕES FINANCEIRAS				10.500,00	
4.5.90.00	APLICAÇÕES DIRETAS			10.500,00		
4.5.90.61	AQUISIÇÃO DE IMÓVEIS	1.500.00.999.000	10.500,00			



PREFEITURA MUN.DE ELESBAO VELOSO

Praça José Martins,41-Vermelha - CNPJ:06.554.844/0001-60

Orçamento Programa - Exercício de 2022

NATUREZA DA DESPESA POR ORGÃO E UNIDADE

Anexo 02
Página 14

Lei: , Data:

PODER	02	PODER EXECUTIVO				
ORGÃO	10	SEC. MUN.DE OBRAS, TRANSPORTE E SERVIÇOS PÚBLICOS				
UNIDADE	00	SEC.MUN.DE OBRAS, TRANSPORTE E SERVIÇOS PÚBLICOS				
Código	Especificação	F.R.-C.A.	Elemento	Modalidade	Grupo	Categoria Econômica
TOTAL						5.785.506,50

**PREFEITURA MUN.DE ELESBAO VELOSO**

Praça José Martins,41-Vermelha - CNPJ:06.554.844/0001-60

Orçamento Programa - Exercício de 2022

NATUREZA DA DESPESA POR ORGÃO E UNIDADEAnexo 02
Página 15

Lei: , Data:

Código	Especificação	F.R.-C.A.	Elemento	Modalidade	Grupo	Categoria Econômica
PODER	02 PODER EXECUTIVO					
ORGÃO	10 SEC. MUN.DE OBRAS, TRANSPORTE E SERVIÇOS PÚBLICOS					
UNIDADE	01 FUNDO MUNICIPAL DA HABITAÇÃO E INTERESSE SOCIAL - FMHIS					
3.0.00.00	DESPESAS CORRENTES					112.100,00
3.3.00.00	OUTRAS DESPESAS CORRENTES				112.100,00	
3.3.90.00	APLICAÇÕES DIRETAS			112.100,00		
3.3.90.32	MATERIAL, BEM OU SERVIÇO PARA DISTRIBUIÇÃO GRATUITA	1.500.00.999.000	110.000,00			
3.3.90.33	PASSAGENS E DESPESAS COM LOCOMOÇÃO	1.500.00.999.000	525,00			
3.3.90.36	OUTROS SERVIÇOS DE TERCEIROS - PESSOA FÍSICA	1.500.00.999.000	525,00			
3.3.90.39	OUTROS SERVIÇOS DE TERCEIROS - PESSOA JURÍDICA	1.500.00.999.000	525,00			
3.3.90.48	OUTROS AUXÍLIOS FINANCEIROS A PESSOAS FÍSICAS	1.500.00.999.000	525,00			
4.0.00.00	DESPESAS DE CAPITAL					3.150,00
4.0.00.00	DESPESAS DE CAPITAL					13.125,00
4.4.00.00	INVESTIMENTOS				12.600,00	
4.4.90.00	APLICAÇÕES DIRETAS			12.600,00		
4.4.90.51	OBRAS E INSTALAÇÕES	1.500.00.999.000	9.450,00			
4.4.90.51	OBRAS E INSTALAÇÕES	1.700.05.999.000	3.150,00			
4.5.00.00	INVERSÕES FINANCEIRAS				3.675,00	
4.5.90.00	APLICAÇÕES DIRETAS			3.675,00		
4.5.90.61	AQUISIÇÃO DE IMÓVEIS	1.500.00.999.000	3.675,00			
TOTAL						128.375,00



PREFEITURA MUN.DE ELESBAO VELOSO

Praça José Martins,41-Vermelha - CNPJ:06.554.844/0001-60

Orçamento Programa - Exercício de 2022

NATUREZA DA DESPESA POR ORGÃO E UNIDADE

Anexo 02
Página 16

Lei: , Data:

PODER 02 PODER EXECUTIVO						
ORGÃO 12 SECRETARIA MUNICIPAL DE SAÚDE E SANEAMENTO						
UNIDADE 00 SECRETARIA MUNICIPAL DE SAUDE E SANEAMENTO / FMS						
Código	Especificação	F.R.-C.A.	Elemento	Modalidade	Grupo	Categoria Econômica
3.0.00.00	DESPESAS CORRENTES					3.961.957,26
3.0.00.00	DESPESAS CORRENTES					4.504.457,00
3.0.00.00	DESPESAS CORRENTES					64.000,00
3.0.00.00	DESPESAS CORRENTES					211.000,00
3.0.00.00	DESPESAS CORRENTES					459.261,47
3.1.00.00	PESSOAL E ENCARGOS SOCIAIS				4.774.880,52	
3.1.90.00	APLICAÇÕES DIRETAS			4.774.355,52		
3.1.90.04	CONTRATAÇÃO POR TEMPO DETERMINADO	1.500.00.300.000	525,00			
3.1.90.04	CONTRATAÇÃO POR TEMPO DETERMINADO	1.600.02.999.000	3.725,00			
3.1.90.04	CONTRATAÇÃO POR TEMPO DETERMINADO	1.602.02.999.000	1.000,00			
3.1.90.04	CONTRATAÇÃO POR TEMPO DETERMINADO	1.621.02.999.000	1.000,00			
3.1.90.11	VENCIMENTOS E VANTAGENS FIXAS - PESSOAL CIVIL	1.500.00.300.000	1.387.264,29			
3.1.90.11	VENCIMENTOS E VANTAGENS FIXAS - PESSOAL CIVIL	1.600.02.999.000	2.349.640,61			
3.1.90.11	VENCIMENTOS E VANTAGENS FIXAS - PESSOAL CIVIL	1.602.02.999.000	1.000,00			
3.1.90.11	VENCIMENTOS E VANTAGENS FIXAS - PESSOAL CIVIL	1.621.02.999.000	114.000,00			
3.1.90.13	OBRIGAÇÕES PATRONAIS	1.500.00.300.000	507.610,82			
3.1.90.13	OBRIGAÇÕES PATRONAIS	1.600.02.999.000	300.489,80			
3.1.90.13	OBRIGAÇÕES PATRONAIS	1.621.02.999.000	1.000,00			
3.1.90.91	SENTENÇAS JUDICIAIS	1.500.00.300.000	105.000,00			
3.1.90.92	DESPESAS DE EXERCÍCIOS ANTERIORES	1.600.02.999.000	1.050,00			
3.1.90.94	INDENIZAÇÕES E RESTITUIÇÕES TRABALHISTAS	1.500.00.300.000	525,00			
3.1.90.94	INDENIZAÇÕES E RESTITUIÇÕES TRABALHISTAS	1.600.02.999.000	525,00			
3.1.95.00	APLICAÇÃO DIRETA À CONTA DE RECURSOS DE QUE TRATAM OS §§ 1º			525,00		
3.1.95.92	DESPESAS DE EXERCÍCIOS ANTERIORES	1.500.00.300.000	525,00			
3.3.00.00	OUTRAS DESPESAS CORRENTES				4.425.795,21	
3.3.90.00	APLICAÇÕES DIRETAS			4.425.270,21		
3.3.90.14	DIÁRIAS - CIVIL	1.500.00.300.000	95.550,00			
3.3.90.14	DIÁRIAS - CIVIL	1.600.02.999.000	27.549,00			
3.3.90.14	DIÁRIAS - CIVIL	1.602.02.999.000	1.500,00			
3.3.90.14	DIÁRIAS - CIVIL	1.621.02.999.000	525,00			
3.3.90.30	MATERIAL DE CONSUMO	1.500.00.300.000	300.792,40			
3.3.90.30	MATERIAL DE CONSUMO	1.500.00.999.000	34.000,00			
3.3.90.30	MATERIAL DE CONSUMO	1.600.02.999.000	416.806,39			
3.3.90.30	MATERIAL DE CONSUMO	1.602.02.999.000	92.000,00			
3.3.90.30	MATERIAL DE CONSUMO	1.621.02.999.000	174.000,00			
3.3.90.30	MATERIAL DE CONSUMO	1.659.02.999.000	20.000,00			
3.3.90.32	MATERIAL, BEM OU SERVIÇO PARA DISTRIBUIÇÃO GRATUITA	1.600.02.999.000	525,00			
3.3.90.33	PASSAGENS E DESPESAS COM LOCOMOÇÃO	1.500.00.999.000	150.000,00			
3.3.90.33	PASSAGENS E DESPESAS COM LOCOMOÇÃO	1.500.00.300.000	592.650,00			
3.3.90.33	PASSAGENS E DESPESAS COM LOCOMOÇÃO	1.600.02.999.000	81.300,00			
3.3.90.33	PASSAGENS E DESPESAS COM LOCOMOÇÃO	1.621.02.999.000	34.000,00			
3.3.90.33	PASSAGENS E DESPESAS COM LOCOMOÇÃO	1.659.02.999.000	34.000,00			
3.3.90.35	SERVIÇOS DE CONSULTORIA	1.500.00.300.000	1.050,00			
3.3.90.36	OUTROS SERVIÇOS DE TERCEIROS - PESSOA FÍSICA	1.500.00.999.000	40.000,00			
3.3.90.36	OUTROS SERVIÇOS DE TERCEIROS - PESSOA FÍSICA	1.500.00.300.000	96.555,00			
3.3.90.36	OUTROS SERVIÇOS DE TERCEIROS - PESSOA FÍSICA	1.600.02.999.000	15.025,00			



PREFEITURA MUN.DE ELESBAO VELOSO

Praça José Martins,41-Vermelha - CNPJ:06.554.844/0001-60

Orçamento Programa - Exercício de 2022

NATUREZA DA DESPESA POR ORGÃO E UNIDADE

Anexo 02
Página 17

Lei: , Data:

PODER 02 PODER EXECUTIVO						
ORGÃO 12 SECRETARIA MUNICIPAL DE SAÚDE E SANEAMENTO						
UNIDADE 00 SECRETARIA MUNICIPAL DE SAUDE E SANEAMENTO / FMS						
Código	Especificação	F.R.-C.A.	Elemento	Modalidade	Grupo	Categoria Econômica
3.3.90.36	OUTROS SERVIÇOS DE TERCEIROS - PESSOA FÍSICA	1.602.02.999.000	10.000,00			
3.3.90.36	OUTROS SERVIÇOS DE TERCEIROS - PESSOA FÍSICA	1.621.02.999.000	11.481,26			
3.3.90.36	OUTROS SERVIÇOS DE TERCEIROS - PESSOA FÍSICA	1.659.02.999.000	5.000,00			
3.3.90.39	OUTROS SERVIÇOS DE TERCEIROS - PESSOA JURÍDICA	1.500.00.999.000	40.000,00			
3.3.90.39	OUTROS SERVIÇOS DE TERCEIROS - PESSOA JURÍDICA	1.500.00.300.000	493.120,07			
3.3.90.39	OUTROS SERVIÇOS DE TERCEIROS - PESSOA JURÍDICA	1.600.02.999.000	654.771,20			
3.3.90.39	OUTROS SERVIÇOS DE TERCEIROS - PESSOA JURÍDICA	1.602.02.999.000	105.500,00			
3.3.90.39	OUTROS SERVIÇOS DE TERCEIROS - PESSOA JURÍDICA	1.621.02.999.000	122.730,21			
3.3.90.39	OUTROS SERVIÇOS DE TERCEIROS - PESSOA JURÍDICA	1.659.02.999.000	5.000,00			
3.3.90.47	OBRIGAÇÕES TRIBUTÁRIAS E CONTRIBUTIVAS	1.500.00.300.000	525,00			
3.3.90.92	DESPESAS DE EXERCÍCIOS ANTERIORES	1.500.00.300.000	8.464,68			
3.3.90.92	DESPESAS DE EXERCÍCIOS ANTERIORES	1.600.02.999.000	525,00			
3.3.90.93	INDENIZAÇÕES E RESTITUIÇÕES	1.500.00.300.000	107.800,00			
3.3.90.93	INDENIZAÇÕES E RESTITUIÇÕES	1.600.02.999.000	652.000,00			
3.3.90.93	INDENIZAÇÕES E RESTITUIÇÕES	1.621.02.999.000	525,00			
3.3.95.00	APLICAÇÃO DIRETA À CONTA DE RECURSOS DE QUE TRATAM OS §§ 1º			525,00		
3.3.95.92	DESPESAS DE EXERCÍCIOS ANTERIORES	1.600.02.999.000	525,00			
4.0.00.00	DESPESAS DE CAPITAL					6.000,00
4.0.00.00	DESPESAS DE CAPITAL					80.000,00
4.0.00.00	DESPESAS DE CAPITAL					130.000,00
4.0.00.00	DESPESAS DE CAPITAL					1.006.728,69
4.0.00.00	DESPESAS DE CAPITAL					8.000,00
4.0.00.00	DESPESAS DE CAPITAL					184.284,38
4.0.00.00	DESPESAS DE CAPITAL					200.000,00
4.0.00.00	DESPESAS DE CAPITAL					79.363,73
4.4.00.00	INVESTIMENTOS				1.694.376,80	
4.4.90.00	APLICAÇÕES DIRETAS			1.694.376,80		
4.4.90.51	OBRAS E INSTALAÇÕES	1.500.00.300.000	48.800,00			
4.4.90.51	OBRAS E INSTALAÇÕES	1.601.02.999.000	24.969,57			
4.4.90.51	OBRAS E INSTALAÇÕES	1.631.02.999.000	1.006.728,69			
4.4.90.52	EQUIPAMENTOS E MATERIAL PERMANENTE	1.500.00.300.000	55.484,38			
4.4.90.52	EQUIPAMENTOS E MATERIAL PERMANENTE	1.500.00.999.000	80.000,00			
4.4.90.52	EQUIPAMENTOS E MATERIAL PERMANENTE	1.600.02.999.000	80.000,00			
4.4.90.52	EQUIPAMENTOS E MATERIAL PERMANENTE	1.601.02.999.000	175.030,43			
4.4.90.52	EQUIPAMENTOS E MATERIAL PERMANENTE	1.602.02.999.000	8.000,00			
4.4.90.52	EQUIPAMENTOS E MATERIAL PERMANENTE	1.621.02.999.000	79.363,73			
4.4.90.52	EQUIPAMENTOS E MATERIAL PERMANENTE	1.659.02.999.000	130.000,00			
4.4.90.52	EQUIPAMENTOS E MATERIAL PERMANENTE	1.755.00.999.000	6.000,00			
TOTAL						10.895.052,53



PREFEITURA MUN.DE ELESBAO VELOSO

Praça José Martins,41-Vermelha - CNPJ:06.554.844/0001-60

Orçamento Programa - Exercício de 2022

NATUREZA DA DESPESA POR ORGÃO E UNIDADE

Anexo 02
Página 19

Lei: , Data:

PODER 02 PODER EXECUTIVO						
ORGÃO 14 SECRETARIA MUN. DA CULTURA						
UNIDADE 00 SECRETARIA MUNICIPAL DE CULTURA						
Código	Especificação	F.R.-C.A.	Elemento	Modalidade	Grupo	Categoria Econômica
3.0.00.00	DESPESAS CORRENTES					442.397,94
3.1.00.00	PESSOAL E ENCARGOS SOCIAIS				44.363,00	
3.1.90.00	APLICAÇÕES DIRETAS			44.363,00		
3.1.90.04	CONTRATAÇÃO POR TEMPO DETERMINADO	1.500.00.999.000	525,00			
3.1.90.11	VENCIMENTOS E VANTAGENS FIXAS - PESSOAL CIVIL	1.500.00.999.000	30.788,00			
3.1.90.13	OBRIGAÇÕES PATRONAIS	1.500.00.999.000	12.000,00			
3.1.90.92	DESPESAS DE EXERCÍCIOS ANTERIORES	1.500.00.999.000	525,00			
3.1.90.94	INDENIZAÇÕES E RESTITUIÇÕES TRABALHISTAS	1.500.00.999.000	525,00			
3.3.00.00	OUTRAS DESPESAS CORRENTES				398.034,94	
3.3.50.00	TRANSFERÊNCIAS A INSTITUIÇÕES PRIVADAS SEM FINS LUCRATIVOS			525,00		
3.3.50.41	CONTRIBUIÇÕES	1.500.00.999.000	525,00			
3.3.90.00	APLICAÇÕES DIRETAS			397.509,94		
3.3.90.14	DIÁRIAS - CIVIL	1.500.00.999.000	1.080,19			
3.3.90.30	MATERIAL DE CONSUMO	1.500.00.999.000	32.845,73			
3.3.90.31	PREMIAÇÕES CULTURAIS, ARTÍSTICAS, CIENTÍFICAS, DESPORTIVAS E	1.500.00.999.000	14.165,00			
3.3.90.32	MATERIAL, BEM OU SERVIÇO PARA DISTRIBUIÇÃO GRATUITA	1.500.00.999.000	1.575,00			
3.3.90.33	PASSAGENS E DESPESAS COM LOCOMOÇÃO	1.500.00.999.000	3.150,00			
3.3.90.36	OUTROS SERVIÇOS DE TERCEIROS - PESSOA FÍSICA	1.500.00.999.000	132.653,78			
3.3.90.39	OUTROS SERVIÇOS DE TERCEIROS - PESSOA JURÍDICA	1.500.00.999.000	209.465,24			
3.3.90.47	OBRIGAÇÕES TRIBUTÁRIAS E CONTRIBUTIVAS	1.500.00.999.000	525,00			
3.3.90.48	OUTROS AUXÍLIOS FINANCEIROS A PESSOAS FÍSICAS	1.500.00.999.000	1.000,00			
3.3.90.49	AUXÍLIO TRANSPORTE	1.500.00.999.000	525,00			
3.3.90.92	DESPESAS DE EXERCÍCIOS ANTERIORES	1.500.00.999.000	525,00			
4.0.00.00	DESPESAS DE CAPITAL					5.250,00
4.0.00.00	DESPESAS DE CAPITAL					9.400,00
4.4.00.00	INVESTIMENTOS				14.650,00	
4.4.90.00	APLICAÇÕES DIRETAS			14.650,00		
4.4.90.51	OBRAS E INSTALAÇÕES	1.500.00.999.000	6.825,00			
4.4.90.51	OBRAS E INSTALAÇÕES	1.700.05.999.000	5.250,00			
4.4.90.52	EQUIPAMENTOS E MATERIAL PERMANENTE	1.500.00.999.000	2.575,00			
TOTAL						457.047,94



PREFEITURA MUN.DE ELESBAO VELOSO

Praça José Martins,41-Vermelha - CNPJ:06.554.844/0001-60

Orçamento Programa - Exercício de 2022

NATUREZA DA DESPESA POR ORGÃO E UNIDADE

Anexo 02
Página 20

Lei: , Data:

PODER 02 PODER EXECUTIVO						
ORGÃO 15 FUNDO MUNICIPAL DE ASSISTÊNCIA SOCIAL - FMAS						
UNIDADE 00 FUNDO MUNICIPAL DE ASSISTÊNCIA SOCIAL - FMAS						
Código	Especificação	F.R.-C.A.	Elemento	Modalidade	Grupo	Categoria Econômica
3.0.00.00	DESPESAS CORRENTES					40.000,00
3.0.00.00	DESPESAS CORRENTES					35.000,00
3.0.00.00	DESPESAS CORRENTES					378.940,67
3.0.00.00	DESPESAS CORRENTES					635.360,35
3.1.00.00	PESSOAL E ENCARGOS SOCIAIS				403.584,14	
3.1.90.00	APLICAÇÕES DIRETAS			403.584,14		
3.1.90.01	APOSENTADORIAS DO RPPS, RESERVA REMUNERADA E REFORMAS DO	1.500.00.999.000	525,00			
3.1.90.04	CONTRATAÇÃO POR TEMPO DETERMINADO	1.500.00.999.000	525,00			
3.1.90.04	CONTRATAÇÃO POR TEMPO DETERMINADO	1.660.04.999.000	3.325,14			
3.1.90.04	CONTRATAÇÃO POR TEMPO DETERMINADO	1.665.04.999.000	5.000,00			
3.1.90.11	VENCIMENTOS E VANTAGENS FIXAS - PESSOAL CIVIL	1.500.00.999.000	172.050,00			
3.1.90.11	VENCIMENTOS E VANTAGENS FIXAS - PESSOAL CIVIL	1.660.04.999.000	164.984,00			
3.1.90.11	VENCIMENTOS E VANTAGENS FIXAS - PESSOAL CIVIL	1.661.04.999.000	1.500,00			
3.1.90.13	OBRIGAÇÕES PATRONAIS	1.500.00.999.000	53.050,00			
3.1.90.13	OBRIGAÇÕES PATRONAIS	1.660.04.999.000	1.575,00			
3.1.90.92	DESPESAS DE EXERCÍCIOS ANTERIORES	1.500.00.999.000	525,00			
3.1.90.92	DESPESAS DE EXERCÍCIOS ANTERIORES	1.660.04.999.000	525,00			
3.3.00.00	OUTRAS DESPESAS CORRENTES				685.716,88	
3.3.50.00	TRANSFERÊNCIAS A INSTITUIÇÕES PRIVADAS SEM FINS LUCRATIVOS			11.340,00		
3.3.50.43	SUBVENÇÕES SOCIAIS	1.500.00.999.000	5.670,00			
3.3.50.43	SUBVENÇÕES SOCIAIS	1.660.04.999.000	5.670,00			
3.3.90.00	APLICAÇÕES DIRETAS			674.376,88		
3.3.90.14	DIÁRIAS - CIVIL	1.500.00.999.000	19.123,20			
3.3.90.14	DIÁRIAS - CIVIL	1.660.04.999.000	3.675,00			
3.3.90.18	AUXÍLIO FINANCEIRO A ESTUDANTES	1.500.00.999.000	30.000,00			
3.3.90.30	MATERIAL DE CONSUMO	1.500.00.999.000	51.450,00			
3.3.90.30	MATERIAL DE CONSUMO	1.660.04.999.000	49.056,09			
3.3.90.30	MATERIAL DE CONSUMO	1.661.04.999.000	8.000,00			
3.3.90.32	MATERIAL, BEM OU SERVIÇO PARA DISTRIBUIÇÃO GRATUITA	1.500.00.999.000	1.050,00			
3.3.90.32	MATERIAL, BEM OU SERVIÇO PARA DISTRIBUIÇÃO GRATUITA	1.660.04.999.000	1.050,00			
3.3.90.32	MATERIAL, BEM OU SERVIÇO PARA DISTRIBUIÇÃO GRATUITA	1.661.04.999.000	9.500,00			
3.3.90.32	MATERIAL, BEM OU SERVIÇO PARA DISTRIBUIÇÃO GRATUITA	1.665.04.999.000	10.000,00			
3.3.90.33	PASSAGENS E DESPESAS COM LOCOMOÇÃO	1.500.00.999.000	4.725,00			
3.3.90.33	PASSAGENS E DESPESAS COM LOCOMOÇÃO	1.660.04.999.000	4.725,00			
3.3.90.35	SERVIÇOS DE CONSULTORIA	1.500.00.999.000	525,00			
3.3.90.35	SERVIÇOS DE CONSULTORIA	1.660.04.999.000	4.200,00			
3.3.90.36	OUTROS SERVIÇOS DE TERCEIROS - PESSOA FÍSICA	1.500.00.999.000	141.025,00			
3.3.90.36	OUTROS SERVIÇOS DE TERCEIROS - PESSOA FÍSICA	1.660.04.999.000	98.630,44			
3.3.90.36	OUTROS SERVIÇOS DE TERCEIROS - PESSOA FÍSICA	1.661.04.999.000	3.500,00			
3.3.90.36	OUTROS SERVIÇOS DE TERCEIROS - PESSOA FÍSICA	1.665.04.999.000	10.000,00			
3.3.90.39	OUTROS SERVIÇOS DE TERCEIROS - PESSOA JURÍDICA	1.500.00.999.000	110.143,10			
3.3.90.39	OUTROS SERVIÇOS DE TERCEIROS - PESSOA JURÍDICA	1.660.04.999.000	39.425,00			
3.3.90.39	OUTROS SERVIÇOS DE TERCEIROS - PESSOA JURÍDICA	1.661.04.999.000	12.500,00			
3.3.90.39	OUTROS SERVIÇOS DE TERCEIROS - PESSOA JURÍDICA	1.665.04.999.000	5.000,00			
3.3.90.47	OBRIGAÇÕES TRIBUTÁRIAS E CONTRIBUTIVAS	1.500.00.999.000	525,00			
3.3.90.47	OBRIGAÇÕES TRIBUTÁRIAS E CONTRIBUTIVAS	1.660.04.999.000	1.050,00			

**PREFEITURA MUN.DE ELESBAO VELOSO**

Praça José Martins,41-Vermelha - CNPJ:06.554.844/0001-60

Orçamento Programa - Exercício de 2022

NATUREZA DA DESPESA POR ORGÃO E UNIDADEAnexo 02
Página 22

Lei: , Data:

Código	Especificação	F.R.-C.A.	Elemento	Modalidade	Grupo	Categoria Econômica
9. 0. 00 . 00	RESERVA DE CONTINGÊNCIA					278.250,00
9. 9. 00 . 00	RESERVA DE CONTINGÊNCIA				278.250,00	
9. 9. 99 . 00	RESERVA DE CONTINGÊNCIA			278.250,00		
9. 9. 99 . 99	RESERVA DE CONTINGÊNCIA	1.500.00.999.000	278.250,00			
TOTAL						278.250,00
TOTAL GERAL						39.870.000,00

**PREFEITURA MUN.DE ELESBAO VELOSO**

Praça José Martins,41-Vermelha - CNPJ:06.554.844/0001-60

Orçamento Programa - Exercício de 2022

Anexo 06

Página 1

Lei: , Data:

PROGRAMA DE TRABALHO

(Inc.II, § 2º, Art.2º)

01 PODER LEGISLATIVO					
01 CÂMARA MUNICIPAL					
Código	Especificação	Operação Especial	Projetos	Atividades	T o t a l
01	Legislativa		60.000,00	1.312.350,50	1.372.350,50
01	031 Ação Legislativa		60.000,00	1.286.850,50	1.346.850,50
01	031 0101 ADMINISTRAÇÃO LEGISLATIVA			1.286.850,50	1.286.850,50
01.031.0101.2001.0000	Aplicação na Manut.das Atividades do Poder Legislativo			1.281.700,00	1.281.700,00
01.031.0101.2006.0000	Realização de Homenagens e Recp.pelo Poder Legislativo			1.650,50	1.650,50
01.031.0101.2007.0000	Realizações de Sessões Solenes			3.500,00	3.500,00
01	031 0201 ADMINISTRAÇÃO SUSTENTÁVEL DO PATRIMONIO PÚBLICO		40.000,00		40.000,00
01.031.0201.1002.0000	Reforma Estruturais no Prédio da Câmara		40.000,00		40.000,00
01	031 0203 ESTRUTURAÇÃO FÍSICA PARA OS SERVIÇOS PÚBLICOS		20.000,00		20.000,00
01.031.0203.1001.0000	Reequipar a Câmara Municipal		20.000,00		20.000,00
01	123 Administração Financeira			25.500,00	25.500,00
01	123 0208 ADMINISTRAÇÃO CONTÁBIL, TRIBUTÁRIA E FINANCEIRA			25.500,00	25.500,00
01.123.0208.2004.0000	Contribuições a AVEP			10.000,00	10.000,00
01.123.0208.2005.0000	Contribuições a outras Entidades Filantrópicas			15.500,00	15.500,00
28	Encargos Especiais	3.000,00			3.000,00
28	843 Serviço da Dívida Interna	3.000,00			3.000,00
28	843 0202 OPERAÇÕES E ENCARGOS ESPECIAIS	3.000,00			3.000,00
28.843.0202.0001.0000	Encargos com o Parcelamento de Dívidas	3.000,00			3.000,00
TOTAL		3.000,00	60.000,00	1.312.350,50	1.375.350,50

**PREFEITURA MUN.DE ELESBAO VELOSO**

Praça José Martins,41-Vermelha - CNPJ:06.554.844/0001-60

Orçamento Programa - Exercício de 2022

Anexo 06

Página 2

Lei: , Data:

PROGRAMA DE TRABALHO

(Inc.II, § 2º, Art.2º)

02 PODER EXECUTIVO**01 CHEFIA DE GABINETE**

Código	Especificação	Operação Especial	Projetos	Atividades	T o t a l
04	Administração		3.150,00	930.908,47	934.058,47
04	121	Planejamento e Orçamento		54.700,00	54.700,00
04	121	0204 GESTÃO POLÍTICO ADMINISTRATIVA		54.700,00	54.700,00
04.121.0204.2016.0000	Formalização e Acompanhamento de Convênios			54.700,00	54.700,00
04	122	Administração Geral	3.150,00	876.208,47	879.358,47
04	122	0203 ESTRUTURAÇÃO FÍSICA PARA OS SERVIÇOS PÚBLICOS	3.150,00		3.150,00
04.122.0203.1003.0000	Reequipar a Chefia de Gabinete		3.150,00		3.150,00
04	122	0204 GESTÃO POLÍTICO ADMINISTRATIVA		691.412,47	691.412,47
04.122.0204.2008.0000	Manutenção Administrativa da Chefia de Gabinete			500.037,47	500.037,47
04.122.0204.2011.0000	Realização de Homenagens e Recep.pelo Poder Executivo			6.300,00	6.300,00
04.122.0204.2012.0000	Manutenção da Assessoria Jurídica			185.075,00	185.075,00
04	122	0205 DIVULGAÇÃO INSTITUCIONAL		119.900,00	119.900,00
04.122.0205.2010.0000	Publicações de Editais e Notas			119.900,00	119.900,00
04	122	0208 ADMINISTRAÇÃO CONTÁBIL, TRIBUTÁRIA E FINANCEIRA		64.896,00	64.896,00
04.122.0208.2009.0000	Contribuição para a APPM			64.896,00	64.896,00
TOTAL		0,00	3.150,00	930.908,47	934.058,47

**PREFEITURA MUN.DE ELESBAO VELOSO**

Praça José Martins,41-Vermelha - CNPJ:06.554.844/0001-60

Orçamento Programa - Exercício de 2022

Anexo 06

Página 3

Lei: , Data:

PROGRAMA DE TRABALHO

(Inc.II, § 2º, Art.2º)

02 PODER EXECUTIVO**05 CONTROLADORIA INTERNA**

Código	Especificação	Operação Especial	Projetos	Atividades	T o t a l
04	Administração		1.050,00	95.690,45	96.740,45
04	121	Planejamento e Orçamento	525,00	4.725,00	5.250,00
04	121	0203 ESTRUTURAÇÃO FÍSICA PARA OS SERVIÇOS PÚBLICOS	525,00		525,00
04.121.0203.1004.0000	Equipar a Assessoria de Planejamento		525,00		525,00
04	121	0204 GESTÃO POLÍTICO ADMINISTRATIVA		4.725,00	4.725,00
04.121.0204.2014.0000	Manutenção da Assessoria de Planejamento			4.725,00	4.725,00
04	124	Controle Interno	525,00	88.340,45	88.865,45
04	124	0203 ESTRUTURAÇÃO FÍSICA PARA OS SERVIÇOS PÚBLICOS	525,00		525,00
04.124.0203.1023.0000	Aquisição de Equipamentos		525,00		525,00
04	124	0204 GESTÃO POLÍTICO ADMINISTRATIVA		88.340,45	88.340,45
04.124.0204.2112.0000	Manutenção da Controladoria Geral			88.340,45	88.340,45
04	128	Formação de Recursos Humanos		2.625,00	2.625,00
04	128	0207 TREINAMENTO E CAPACITAÇÃO DE SERVIDORES		2.625,00	2.625,00
04.128.0207.2017.0000	Capacitação de Servidores Municipais			2.625,00	2.625,00
TOTAL		0,00	1.050,00	95.690,45	96.740,45

**PREFEITURA MUN.DE ELESBAO VELOSO**

Praça José Martins,41-Vermelha - CNPJ:06.554.844/0001-60

Orçamento Programa - Exercício de 2022

Anexo 06

Página 4

Lei: , Data:

PROGRAMA DE TRABALHO

(Inc.II, § 2º, Art.2º)

02 PODER EXECUTIVO**06 SEC. MUN. DE ADMINISTRAÇÃO, PLANEJAMENTO E FINANÇAS**

Código	Especificação	Operação Especial	Projetos	Atividades	T o t a l
04	Administração		34.095,51	1.555.685,70	1.589.781,21
04	122 Administração Geral		14.397,51	1.535.160,70	1.549.558,21
04	122 0203 ESTRUTURAÇÃO FÍSICA PARA OS SERVIÇOS PÚBLICOS		14.397,51		14.397,51
04.122.0203.1005.0000	Reequipar a Sec. de Administração		14.397,51		14.397,51
04	122 0204 GESTÃO POLÍTICO ADMINISTRATIVA			1.535.160,70	1.535.160,70
04.122.0204.2021.0000	Manut. Administrativa da Sec. de Administração, Planejamento e Finanças			1.535.160,70	1.535.160,70
04	123 Administração Financeira		8.298,00	20.525,00	28.823,00
04	123 0203 ESTRUTURAÇÃO FÍSICA PARA OS SERVIÇOS PÚBLICOS		8.298,00		8.298,00
04.123.0203.1011.0000	Reequipar a Secretaria de Finanças		5.148,00		5.148,00
04.123.0203.1013.0000	Aquisição de uma Moto		3.150,00		3.150,00
04	123 0208 ADMINISTRAÇÃO CONTÁBIL, TRIBUTÁRIA E FINANCEIRA			20.525,00	20.525,00
04.123.0208.2024.0000	Contribuições a Entidades Filantrópicas			20.525,00	20.525,00
04	126 Tecnologia da Informação		9.300,00		9.300,00
04	126 0206 INFORMATIZAÇÃO GOVERNAMENTAL		9.300,00		9.300,00
04.126.0206.1015.0000	Informatização do Setor de Tributos		9.300,00		9.300,00
04	129 Administração de Receitas		2.100,00		2.100,00
04	129 0208 ADMINISTRAÇÃO CONTÁBIL, TRIBUTÁRIA E FINANCEIRA		2.100,00		2.100,00
04.129.0208.1014.0000	Implantação do Controle e Acompanhamento da Receita		2.100,00		2.100,00
28	Encargos Especiais	950.769,20			950.769,20
28	843 Serviço da Dívida Interna	644.967,50			644.967,50
28	843 0202 OPERAÇÕES E ENCARGOS ESPECIAIS	644.967,50			644.967,50
28.843.0202.0001.0000	Encargos com o Parcelamento de Dívidas	642.867,50			642.867,50
28.843.0202.0003.0000	Cobrança e Execução de Dívidas	2.100,00			2.100,00
28	846 Outros Encargos Especiais	305.801,70			305.801,70
28	846 0202 OPERAÇÕES E ENCARGOS ESPECIAIS	305.801,70			305.801,70
28.846.0202.0002.0000	Contribuição para o PASEP	305.801,70			305.801,70
TOTAL		950.769,20	34.095,51	1.555.685,70	2.540.550,41

**PREFEITURA MUN.DE ELESBAO VELOSO**

Praça José Martins,41-Vermelha - CNPJ:06.554.844/0001-60

Orçamento Programa - Exercício de 2022

Anexo 06

Página 5

Lei: , Data:

PROGRAMA DE TRABALHO

(Inc.II, § 2º, Art.2º)

02 PODER EXECUTIVO**07 SEC. MUN. DE ASSISTENCIA SOCIAL CIDADANIA E TRABALHO**

Código	Especificação	Operação Especial	Projetos	Atividades	T o t a l
08	Assistência Social		9.975,00	373.947,20	383.922,20
08	128	Formação de Recursos Humanos		4.715,00	4.715,00
08	128	0207 TREINAMENTO E CAPACITAÇÃO DE SERVIDORES		4.715,00	4.715,00
08.128.0207.2070.0000	Projeto de Capacitação de RH - FDLIS			2.625,00	2.625,00
08.128.0207.2071.0000	Projeto de Capacitação de Conselheiros Municipais			2.090,00	2.090,00
08	243	Assistência à Criança e ao Adolescente	9.450,00	105.807,20	115.257,20
08	243	0203 ESTRUTURAÇÃO FÍSICA PARA OS SERVIÇOS PÚBLICOS	9.450,00		9.450,00
08.243.0203.1062.0000	Aquisição de Equipamentos Diversos		4.200,00		4.200,00
08.243.0203.1066.0000	Equipar o Conselho Tutelar		5.250,00		5.250,00
08	243	0204 GESTÃO POLÍTICO ADMINISTRATIVA		100.557,20	100.557,20
08.243.0204.2080.0000	Manutenção do Conselho Tutelar			100.557,20	100.557,20
08	243	0210 PROTEÇÃO SOCIAL BÁSICA		5.250,00	5.250,00
08.243.0210.2111.0000	Manut.Adm.do Fundo Mun.dos Dir.da Criança e do Adolescente			5.250,00	5.250,00
08	244	Assistência Comunitária	525,00	263.425,00	263.950,00
08	244	0203 ESTRUTURAÇÃO FÍSICA PARA OS SERVIÇOS PÚBLICOS	525,00		525,00
08.244.0203.1065.0000	Reequipar a Secretaria Municipal de Assistência Social		525,00		525,00
08	244	0204 GESTÃO POLÍTICO ADMINISTRATIVA		183.975,00	183.975,00
08.244.0204.2069.0000	Manut. Adm.da Sec. de Assistência Social, Cidadania e Trabalho			183.975,00	183.975,00
08	244	0209 PROTEÇÃO SOCIAL ESPECIAL		74.200,00	74.200,00
08.244.0209.2072.0000	Fornecimento de Cestas de Alimentos			525,00	525,00
08.244.0209.2075.0000	Realização da Conferência Municipal de Assistência Social			2.100,00	2.100,00
08.244.0209.2095.0000	Apoio às Famílias e Cidadões Necessitados			71.575,00	71.575,00
08	244	0211 DESENVOLVIMENTO COMUNITÁRIO E GERAÇÃO DE EMPREGO E RENDA		5.250,00	5.250,00
08.244.0211.2073.0000	Participação em Feiras e Eventos			2.100,00	2.100,00
08.244.0211.2074.0000	Fomento ao Trabalho Artesanal			3.150,00	3.150,00
TOTAL		0,00	9.975,00	373.947,20	383.922,20

**PREFEITURA MUN.DE ELESBAO VELOSO**

Praça José Martins,41-Vermelha - CNPJ:06.554.844/0001-60

Orçamento Programa - Exercício de 2022

Anexo 06

Página 6

Lei: , Data:

PROGRAMA DE TRABALHO

(Inc.II, § 2º, Art.2º)

02 PODER EXECUTIVO**08 SEC. MUN.DE AGRICULTURA, ABASTECIMENTO E MEIO AMBIENTE**

Código	Especificação	Operação Especial	Projetos	Atividades	T o t a l
17	Saneamento		112.565,00	146.176,00	258.741,00
17	512 Saneamento Básico Urbano		112.565,00	146.176,00	258.741,00
17	512 0222 RECURSOS HIDRICOS E SANEAMENTO AMBIENTAL		110.065,00	146.176,00	256.241,00
17.512.0222.1018.0000	Perfuração e Instalação de Poços		108.065,00		108.065,00
17.512.0222.1039.0000	Ampliação da Rede de Distribuição de Água da Sede		2.000,00		2.000,00
17.512.0222.2035.0000	Manutenção do Sistema de Abastecimento D'Água			76.990,00	76.990,00
17.512.0222.2077.0000	Conservação de Poços, Açudes e Aguadas			69.186,00	69.186,00
17	512 0500 PLANO DE INVESTIMENTO DO ORÇAMENTO PARTICIPATIVO		2.500,00		2.500,00
17.512.0500.1040.0000	Construção de Sistemas Simplificados de Abastecimento D'água		2.500,00		2.500,00
18	Gestão Ambiental		4.600,00	6.700,00	11.300,00
18	541 Preservação e Conservação Ambiental		4.600,00	6.700,00	11.300,00
18	541 0224 PROTEÇÃO AO MEIO AMBIENTE		4.600,00	6.700,00	11.300,00
18.541.0224.1055.0000	Revitalização do Rio Coroatá		2.500,00		2.500,00
18.541.0224.2002.0000	Implantação e Manutenção do Viveiro Municipal			4.600,00	4.600,00
18.541.0224.2058.0000	Ações de Proteção e Controle de Áreas Ambientais			2.100,00	2.100,00
18.541.0224.2120.0000	Manutenção e conservação do Rio Coroatá		2.100,00		2.100,00
20	Agricultura		654.763,10	412.258,41	1.067.021,51
20	122 Administração Geral		528.188,10	342.088,75	870.276,85
20	122 0203 ESTRUTURAÇÃO FÍSICA PARA OS SERVIÇOS PÚBLICOS		40.416,00		40.416,00
20.122.0203.1022.0000	Reequipar a Sec.Mun.de Agricultura, Abastecimento e Meio Ambiente		40.416,00		40.416,00
20	122 0204 GESTÃO POLÍTICO ADMINISTRATIVA		487.772,10	342.088,75	829.860,85
20.122.0204.2028.0000	Manut. Adminit. da Sec.Mun. de Agricultura, Abastecimento e Meio Ambiente			342.088,75	342.088,75
20.122.0204.2121.0000	Manut. e Conserv. das Máquinas		487.772,10		487.772,10
20	605 Abastecimento		5.250,00	64.394,66	69.644,66
20	605 0225 PRODUÇÃO AGROPECUÁRIA SUSTENTAVEL		5.250,00	64.394,66	69.644,66
20.605.0225.1024.0000	Construção do Centro de Comercialização do Produtor Rural		5.250,00		5.250,00
20.605.0225.2029.0000	Manut. e Conserv. de Mercados, Feiras e Matadouros			64.394,66	64.394,66
20	606 Extensão Rural		525,00	3.150,00	3.675,00
20	606 0225 PRODUÇÃO AGROPECUÁRIA SUSTENTAVEL		525,00	3.150,00	3.675,00
20.606.0225.1016.0000	Programa de Financiamento de equipamentos Agrícolas		525,00		525,00
20.606.0225.2026.0000	Assistência Técnica e Incentivo ao Produtor Rural			3.150,00	3.150,00
20	608 Promoção da Produção Agropecuária		108.025,00		108.025,00

**PREFEITURA MUN.DE ELESBAO VELOSO**

Praça José Martins,41-Vermelha - CNPJ:06.554.844/0001-60

Orçamento Programa - Exercício de 2022

Anexo 06

Página 7

Lei: , Data:

PROGRAMA DE TRABALHO

(Inc.II, § 2º, Art.2º)

02 PODER EXECUTIVO**08 SEC. MUN.DE AGRICULTURA, ABASTECIMENTO E MEIO AMBIENTE**

Código	Especificação	Operação Especial	Projetos	Atividades	T o t a l
20 608 0225	PRODUÇÃO AGROPECUÁRIA SUSTENTAVEL		108.025,00		108.025,00
20.608.0225.1019.0000	Implantação de Hortas Comunitárias		8.400,00		8.400,00
20.608.0225.1020.0000	Distribuição de Sementes e Mudanças de Árvores		2.100,00		2.100,00
20.608.0225.1021.0000	Programa de Aração e Gradeamento de Áreas		525,00		525,00
20.608.0225.1074.0000	Aquisição de uma Patrulha Mecanizada		97.000,00		97.000,00
20 609	Defesa Agropecuária		12.775,00		12.775,00
20 609 0225	PRODUÇÃO AGROPECUÁRIA SUSTENTAVEL		11.200,00		11.200,00
20.609.0225.1123.0000	Reforma e/ou Ampliação do Parque de Vaquejada		11.200,00		11.200,00
20 609 0500	PLANO DE INVESTIMENTO DO ORÇAMENTO PARTICIPATIVO		1.575,00		1.575,00
20.609.0500.1121.0000	Manut. do Parque de Exposição e Feiras Agropecuarias		1.575,00		1.575,00
20 692	Comercialização			2.625,00	2.625,00
20 692 0225	PRODUÇÃO AGROPECUÁRIA SUSTENTAVEL			2.625,00	2.625,00
20.692.0225.2027.0000	Exposições e Feiras Agropecuárias			2.625,00	2.625,00
TOTAL		0,00	771.928,10	565.134,41	1.337.062,51

**PREFEITURA MUN.DE ELESBAO VELOSO**

Praça José Martins,41-Vermelha - CNPJ:06.554.844/0001-60

Orçamento Programa - Exercício de 2022

Anexo 06

Página 8

Lei: , Data:

PROGRAMA DE TRABALHO

(Inc.II, § 2º, Art.2º)

02 PODER EXECUTIVO**09 SECRETARIA MUNICIPAL DE EDUCAÇÃO**

Código	Especificação	Operação Especial	Projetos	Atividades	T o t a l
12	Educação		870.124,91	13.230.677,23	14.100.802,14
12	361	Ensino Fundamental	731.899,91	12.809.383,64	13.541.283,55
12	361	0201 ADMINISTRAÇÃO SUSTENTÁVEL DO PATRIMONIO PÚBLICO		603.746,26	603.746,26
12.361.0201.2038.0000	Conservação e Reforma de Unidades Escolares			280.738,33	280.738,33
12.361.0201.2052.0000	Manutenção e Conservação de Veículos			323.007,93	323.007,93
12	361	0203 ESTRUTURAÇÃO FÍSICA PARA OS SERVIÇOS PÚBLICOS	284.424,91		284.424,91
12.361.0203.1045.0000	Reequipar a Secretaria de Educação		14.007,80		14.007,80
12.361.0203.1048.0000	Aquisição de Equipamentos para Merenda Escolar		4.200,00		4.200,00
12.361.0203.1049.0000	Aquisição de Veículos para o Transporte Escolar		235.404,11		235.404,11
12.361.0203.1052.0000	Aquisição de Equip. p/o Ensino de Jovens e Adultos		5.200,00		5.200,00
12.361.0203.1062.0000	Aquisição de Equipamentos Diversos		20.000,00		20.000,00
12.361.0203.1063.0000	Aquisição de Equip.para o Ensino Fundamental		2.988,00		2.988,00
12.361.0203.1094.0000	Aquisição de Veículos para a Sec.de Educação		2.625,00		2.625,00
12	361	0207 TREINAMENTO E CAPACITAÇÃO DE SERVIDORES		74.775,00	74.775,00
12.361.0207.2040.0000	Capacitação Continuada de Professores			63.200,00	63.200,00
12.361.0207.2041.0000	Cursos de Qualificação Profissional			11.575,00	11.575,00
12	361	0215 ALIMENTAÇÃO ESCOLAR		190.877,69	190.877,69
12.361.0215.2093.0000	Alimentação Escolar para o Ensino Fundamental			190.877,69	190.877,69
12	361	0217 DESENVOLVIMENTO DO ENSINO FUNDAMENTAL	21.525,00	11.939.984,69	11.961.509,69
12.361.0217.1131.0000	Prêmio Melhores do Ano		18.375,00		18.375,00
12.361.0217.2038.0000	Conservação e Reforma de Unidades Escolares			50.000,00	50.000,00
12.361.0217.2039.0000	Manutenção Administrativa da Secretaria de Educação			1.968.879,15	1.968.879,15
12.361.0217.2043.0000	Frete de Veículos para o Prgrama de Transporte Escolar			540.368,53	540.368,53
12.361.0217.2048.0000	Concessão de Auxílios para a aquis. de Material Escolar			525,00	525,00
12.361.0217.2049.0000	Encargos com o Magistério - 60%			7.831.419,00	7.831.419,00
12.361.0217.2050.0000	Encargos com o Pessoal Administrativo - 40%			685.754,04	685.754,04
12.361.0217.2051.0000	Manutenção e Desenvolvimento do Ensino Fundamental			336.233,06	336.233,06
12.361.0217.2115.0000	Manut. do PNATE			376.798,70	376.798,70
12.361.0217.2117.0000	Manutenção das Atividades do Salário Educação			130.007,21	130.007,21
12.361.0217.2118.0000	Manut. do Prog. PDDE			20.000,00	20.000,00
12.361.0217.2123.0000	Manut. Prog. Brasil Alfabetizado		3.150,00		3.150,00
12	361	0220 DESENVOLVIMENTO E EXPANSÃO URBANA	425.950,00		425.950,00
12.361.0220.1046.0000	Construção de Quadras Poliesportivas em Unidades Escolares		8.250,00		8.250,00
12.361.0220.1051.0000	Construção de 02 (dois) Parques em Unidades Escolares		10.500,00		10.500,00
12.361.0220.1092.0000	Contrução e Ampliação de Unidades Escolares		407.200,00		407.200,00
12	365	Educação Infantil	138.225,00	409.522,70	547.747,70
12	365	0201 ADMINISTRAÇÃO SUSTENTÁVEL DO PATRIMONIO PÚBLICO		3.948,00	3.948,00
12.365.0201.2045.0000	Conserv.e Reforma de Unidades Escolares do Ens. Infantil			3.948,00	3.948,00

**PREFEITURA MUN.DE ELESBAO VELOSO**

Praça José Martins,41-Vermelha - CNPJ:06.554.844/0001-60

Orçamento Programa - Exercício de 2022

Anexo 06

Página 9

Lei: , Data:

PROGRAMA DE TRABALHO

(Inc.II, § 2º, Art.2º)

02 PODER EXECUTIVO**09 SECRETARIA MUNICIPAL DE EDUCAÇÃO**

Código	Especificação	Operação Especial	Projetos	Atividades	T o t a l
12 365 0203	ESTRUTURAÇÃO FÍSICA PARA OS SERVIÇOS PÚBLICOS		44.200,00		44.200,00
12.365.0203.1009.0000	Aquisição de Equip.para o Ensino Infantil		4.200,00		4.200,00
12.365.0203.1062.0000	Aquisição de Equipamentos Diversos		40.000,00		40.000,00
12 365 0215	ALIMENTAÇÃO ESCOLAR			15.000,00	15.000,00
12.365.0215.2042.0000	Alimentação Escolar para o Ensino Infantil			15.000,00	15.000,00
12 365 0216	DESENVOLVIMENTO DO ENSINO INFANTIL		58.685,00	390.574,70	449.259,70
12.365.0216.1050.0000	Ampliação e Reforma de Unid.Escolares p/o Ensino Infantil		45.560,00		45.560,00
12.365.0216.1132.0000	Formatura Doutores do ABC - Educação Infantil		13.125,00		13.125,00
12.365.0216.2044.0000	Manutenção e Desenvolvimento da Educação Infantil			308.209,70	308.209,70
12.365.0216.2049.0000	Encargos com o Magistério - 60%			78.165,00	78.165,00
12.365.0216.2115.0000	Manut. do PNATE			2.100,00	2.100,00
12.365.0216.2116.0000	Ações de Apoio a Creches			2.100,00	2.100,00
12 365 0220	DESENVOLVIMENTO E EXPANSÃO URBANA		35.340,00		35.340,00
12.365.0220.1050.0000	Ampliação e Reforma de Unid.Escolares p/o Ensino Infantil		16.540,00		16.540,00
12.365.0220.1051.0000	Construção de 02 (dois) Parques em Unidades Escolares		13.800,00		13.800,00
12.365.0220.1106.0000	Construção de Creche		5.000,00		5.000,00
12 366	Educação de Jovens e Adultos			11.770,89	11.770,89
12 366 0215	ALIMENTAÇÃO ESCOLAR			525,00	525,00
12.366.0215.2091.0000	Alimentação Escolar para o Ensino de Jovens e Adultos			525,00	525,00
12 366 0218	DESENVOLVIMENTO DO ENSINO DE JOVENS E ADULTOS			11.245,89	11.245,89
12.366.0218.2043.0000	Frete de Veiculos para o Prgrama de Transporte Escolar			525,00	525,00
12.366.0218.2046.0000	Manutenção do Ensino para Jovens e Adultos			10.195,89	10.195,89
12.366.0218.2048.0000	Concessão de Auxílios para a aquis. de Material Escolar			525,00	525,00
TOTAL		0,00	870.124,91	13.230.677,23	14.100.802,14

**PREFEITURA MUN.DE ELESBAO VELOSO**

Praça José Martins,41-Vermelha - CNPJ:06.554.844/0001-60

Orçamento Programa - Exercício de 2022

Anexo 06

Página 10

Lei: , Data:

PROGRAMA DE TRABALHO

(Inc.II, § 2º, Art.2º)

02 PODER EXECUTIVO**10 SEC. MUN.DE OBRAS, TRANSPORTE E SERVIÇOS PÚBLICOS**

Código	Especificação	Operação Especial	Projetos	Atividades	T o t a l
04	Administração		333.628,71	923.549,75	1.257.178,46
04	122 Administração Geral		333.628,71	923.549,75	1.257.178,46
04	122 0203 ESTRUTURAÇÃO FÍSICA PARA OS SERVIÇOS PÚBLICOS		8.000,00		8.000,00
04.122.0203.1025.0000	Reequipar a Secr.de Obras, Transporte e Serviços Públicos		8.000,00		8.000,00
04	122 0204 GESTÃO POLÍTICO ADMINISTRATIVA		325.628,71	923.549,75	1.249.178,46
04.122.0204.2030.0000	Manut. Administ.da Sec.de Obras, Transporte e Serviços Públicos			923.549,75	923.549,75
04.122.0204.2130.0000	Manutenção da Gerência Municipal de Trânsito		64.300,00		64.300,00
04.122.0204.2131.0000	AÇÕES DO FUNDO ESPECIAL DO PETROLEO		261.328,71		261.328,71
15	Urbanismo		2.469.610,00	660.494,71	3.130.104,71
15	451 Infra-Estrutura Urbana		2.469.610,00	660.494,71	3.130.104,71
15	451 0201 ADMINISTRAÇÃO SUSTENTÁVEL DO PATRIMONIO PÚBLICO			660.494,71	660.494,71
15.451.0201.2031.0000	Manutenção dos Serviços de Iluminação Pública			514.115,11	514.115,11
15.451.0201.2032.0000	Conservação de Logradouros Públicos			146.379,60	146.379,60
15	451 0220 DESENVOLVIMENTO E EXPANSÃO URBANA		33.600,00		33.600,00
15.451.0220.1026.0000	Adequação da Rede de Iluminação Pública		12.600,00		12.600,00
15.451.0220.1030.0000	Abertura e Adequações de Vias Públicas		10.500,00		10.500,00
15.451.0220.1095.0000	Aquisição e/ou Desapropriação de Imóvel		10.500,00		10.500,00
15	451 0500 PLANO DE INVESTIMENTO DO ORÇAMENTO PARTICIPATIVO		2.436.010,00		2.436.010,00
15.451.0500.1032.0000	Construção de Praças Públicas		31.500,00		31.500,00
15.451.0500.1033.0000	Pavimentação de Vias Públicas		1.835.000,00		1.835.000,00
15.451.0500.1099.0000	Construção e/ou Ampliação do Cemitério Público		5.250,00		5.250,00
15.451.0500.1135.0000	Recuperação de Vias Públicas		215.000,00		215.000,00
15.451.0500.1136.0000	Desenvolvimento de Outras Obras de Infra Estrutura		349.260,00		349.260,00
16	Habitação		125.225,00		125.225,00
16	482 Habitação Urbana		125.225,00		125.225,00
16	482 0221 HABITAÇÃO DE INTERESSE SOCIAL		113.675,00		113.675,00
16.482.0221.1027.0000	Aquisição e/ou Desapropriação de Imóveis		3.675,00		3.675,00
16.482.0221.1035.0000	Distribuição de Material de Construção		110.000,00		110.000,00
16	482 0500 PLANO DE INVESTIMENTO DO ORÇAMENTO PARTICIPATIVO		11.550,00		11.550,00
16.482.0500.1036.0000	Melhorias em Unidades Habitacionais		8.400,00		8.400,00
16.482.0500.1037.0000	Construções de Unidades Habitacionais (Convênios)		3.150,00		3.150,00
17	Saneamento		234.325,00	587.402,66	821.727,66
17	512 Saneamento Básico Urbano		234.325,00	587.402,66	821.727,66
17	512 0221 HABITAÇÃO DE INTERESSE SOCIAL		3.150,00		3.150,00
17.512.0221.1122.0000	Instalação de Modulos Sanitários Domiciliares		3.150,00		3.150,00

**PREFEITURA MUN.DE ELESBAO VELOSO**

Praça José Martins,41-Vermelha - CNPJ:06.554.844/0001-60

Orçamento Programa - Exercício de 2022

Anexo 06

Página 11

Lei: , Data:

PROGRAMA DE TRABALHO

(Inc.II, § 2º, Art.2º)

02 PODER EXECUTIVO**10 SEC. MUN.DE OBRAS, TRANSPORTE E SERVIÇOS PÚBLICOS**

Código	Especificação	Operação Especial	Projetos	Atividades	T o t a l
17 512 0222	RECURSOS HIDRICOS E SANEAMENTO AMBIENTAL		31.500,00		31.500,00
17.512.0222.1038.0000	Perfuração e Equipamentos de Poços Tubulares		15.750,00		15.750,00
17.512.0222.1042.0000	Construção de Galerias e Esgotos (Convênios)		10.500,00		10.500,00
17.512.0222.1043.0000	Recuperação e Ampliação de Galerias		5.250,00		5.250,00
17 512 0223	COLETA E DISPOSIÇÃO DO LIXO DOMICILIAR		107.625,00	587.402,66	695.027,66
17.512.0223.1041.0000	Aquisição de um Caminhão para a Coleta de Lixo		107.625,00		107.625,00
17.512.0223.2036.0000	Fretes de Veículos para atender a Limpeza Pública			525,00	525,00
17.512.0223.2037.0000	Manutenção dos Serviços de Limpeza Pública			586.877,66	586.877,66
17 512 0500	PLANO DE INVESTIMENTO DO ORÇAMENTO PARTICIPATIVO		92.050,00		92.050,00
17.512.0500.1028.0000	Construção de Lavanderias Públicas		5.250,00		5.250,00
17.512.0500.1086.0000	Construção de Barragens no Rio Sambito e Berlenga		8.400,00		8.400,00
17.512.0500.1096.0000	Construção de um Aterro Sanitário		78.400,00		78.400,00
20	Agricultura		52.000,00		52.000,00
20 605	Abastecimento		25.200,00		25.200,00
20 605 0500	PLANO DE INVESTIMENTO DO ORÇAMENTO PARTICIPATIVO		25.200,00		25.200,00
20.605.0500.1097.0000	Construção de um Matadouro Público		16.800,00		16.800,00
20.605.0500.1098.0000	Construção de Mercado Público na Sede		8.400,00		8.400,00
20 606	Extensão Rural		16.800,00		16.800,00
20 606 0220	DESENVOLVIMENTO E EXPANSÃO URBANA		16.800,00		16.800,00
20.606.0220.1017.0000	Implant.de Linhas de Distrib.Rural de Energia Elétrica - LDR		16.800,00		16.800,00
20 608	Promoção da Produção Agropecuária		10.000,00		10.000,00
20 608 0225	PRODUÇÃO AGROPECUÁRIA SUSTENTAVEL		10.000,00		10.000,00
20.608.0225.1071.0000	Recuperação e Roço de Estradas Vicinais		10.000,00		10.000,00
24	Comunicações			38.604,20	38.604,20
24 722	Telecomunicações			38.604,20	38.604,20
24 722 0226	TRANSMISSÃO E RECEBIMENTO DE SINAIS			38.604,20	38.604,20
24.722.0226.2033.0000	Ampliação do Sistema de Recebimentos de Sinais			23.759,00	23.759,00
24.722.0226.2034.0000	Encargos com o Sistema de Radiofusão e Telefonia			14.845,20	14.845,20
26	Transporte		489.041,47		489.041,47
26 782	Transporte Rodoviário		489.041,47		489.041,47
26 782 0203	ESTRUTURAÇÃO FÍSICA PARA OS SERVIÇOS PÚBLICOS		1.050,00		1.050,00
26.782.0203.1076.0000	Aquisição de Trator Agrícola		1.050,00		1.050,00
26 782 0220	DESENVOLVIMENTO E EXPANSÃO URBANA		110.466,47		110.466,47
26.782.0220.1071.0000	Recuperação e Roço de Estradas Vicinais		104.791,47		104.791,47
26.782.0220.1072.0000	Refor.e Desobstrução de Bueiros, Passagens Molhadas e Pontes		5.675,00		5.675,00



PREFEITURA MUN.DE ELESBAO VELOSO

Praça José Martins,41-Vermelha - CNPJ:06.554.844/0001-60

Orçamento Programa - Exercício de 2022

Anexo 06

Página 12

Lei: , Data:

PROGRAMA DE TRABALHO

(Inc.II, § 2º, Art.2º)

02		PODER EXECUTIVO						
10		SEC. MUN.DE OBRAS, TRANSPORTE E SERVIÇOS PÚBLICOS						
Código	Especificação			Operação Especial	Projetos	Atividades	T o t a l	
26	782	0500	PLANO DE INVESTIMENTO DO ORÇAMENTO PARTICIPATIVO			377.525,00		377.525,00
26.782.0500.1029.0000	Construção de uma Passarela sobre o Rio Coroatá				3.675,00		3.675,00	
26.782.0500.1070.0000	Construções de Pontes, Pontilhões e Passagens Molhadas				345.175,00		345.175,00	
26.782.0500.1073.0000	Abertura e Pavimentação de Estradas				28.675,00		28.675,00	
TOTAL				0,00	3.703.830,18	2.210.051,32	5.913.881,50	

**PREFEITURA MUN.DE ELESBAO VELOSO**

Praça José Martins,41-Vermelha - CNPJ:06.554.844/0001-60

Orçamento Programa - Exercício de 2022

Anexo 06

Página 13

Lei: , Data:

PROGRAMA DE TRABALHO

(Inc.II, § 2º, Art.2º)

02 PODER EXECUTIVO**12 SECRETARIA MUNICIPAL DE SAÚDE E SANEAMENTO**

Código	Especificação	Operação Especial	Projetos	Atividades	T o t a l
10	Saúde		2.236.003,70	8.659.048,83	10.895.052,53
10	122	Administração Geral	219.000,00		219.000,00
10	122	0212 SAÚDE E ATENÇÃO BÁSICA	219.000,00		219.000,00
10.122.0212.2132.0000	Enfrentamento da Emergencia COVID-19		219.000,00		219.000,00
10	128	Formação de Recursos Humanos		2.835,00	2.835,00
10	128	0207 TREINAMENTO E CAPACITAÇÃO DE SERVIDORES		2.835,00	2.835,00
10.128.0207.2057.0000	Cursos de Qualificação Profissional			2.835,00	2.835,00
10	301	Atenção Básica	1.010.275,01	7.768.392,43	8.778.667,44
10	301	0201 ADMINISTRAÇÃO SUSTENTÁVEL DO PATRIMONIO PÚBLICO		1.605,00	1.605,00
10.301.0201.2056.0000	Conservação e Limpeza de Unidades de Saúde			1.605,00	1.605,00
10	301	0203 ESTRUTURAÇÃO FÍSICA PARA OS SERVIÇOS PÚBLICOS	241.889,81		241.889,81
10.301.0203.1054.0000	Aquisição de um Veículo tipo Ambulância		68.344,16		68.344,16
10.301.0203.1056.0000	Aquisição de Gabinetes Odontológicos		3.200,00		3.200,00
10.301.0203.1057.0000	Aquisição de Equipamentos (Kits para Agentes de Saúde)		4.200,00		4.200,00
10.301.0203.1059.0000	Aquisição de Equipamentos de Exames Clínicos		2.100,00		2.100,00
10.301.0203.1061.0000	Aquisição de Veículos		67.661,27		67.661,27
10.301.0203.1062.0000	Aquisição de Equipamentos Diversos		80.984,38		80.984,38
10.301.0203.1124.0000	Aquisição de Equip. diversos p/ Consult. Odontológico		4.200,00		4.200,00
10.301.0203.2128.0000	CONST. E AQUISIÇÃO DE EQUIPAMENTOS P/ ACADEMIA MUNICIPAL		11.200,00		11.200,00
10	301	0204 GESTÃO POLÍTICO ADMINISTRATIVA		2.973.146,68	2.973.146,68
10.301.0204.2055.0000	Manut. Administ. da Secretaria de Saúde e Saneamento / FMS			2.973.146,68	2.973.146,68
10	301	0212 SAÚDE E ATENÇÃO BÁSICA		4.190.690,75	4.190.690,75
10.301.0212.2060.0000	Ações do Programa de Incentivo a Saúde Bucal			341.921,59	341.921,59
10.301.0212.2061.0000	Ações do Programa Agentes Comunitários - PACS			842.631,58	842.631,58
10.301.0212.2062.0000	Ações do Programa de Saúde da Família - PSF			900.308,22	900.308,22
10.301.0212.2063.0000	Assistência Farmacêntica Básica			88.662,00	88.662,00
10.301.0212.2119.0000	Ações do Programa NASF			237.980,89	237.980,89
10.301.0212.2125.0000	Ações do Programa de Atenção Básica			1.157.411,47	1.157.411,47
10.301.0212.2126.0000	Manutenção das Atividades Compensações de Especificações Regionais			12.100,00	12.100,00
10.301.0212.2127.0000	Ações do Programa PMAQ			609.675,00	609.675,00
10	301	0213 ASSISTÊNCIA DE MÉDIA E ALTA COMPLEXIDADE	337.451,90	146.950,00	484.401,90
10.301.0213.2064.0000	Distribuição de Medicamentos Controlados para 100 pessoas			1.575,00	1.575,00
10.301.0213.2122.0000	Ações do Serviço Móvel de Urgencia		337.451,90		337.451,90
10.301.0213.2124.0000	Ações do programa CEO			145.375,00	145.375,00
10	301	0220 DESENVOLVIMENTO E EXPANSÃO URBANA	16.569,57		16.569,57
10.301.0220.1058.0000	Instalação de 05 Salas de Partos em Unidades de Saúde		16.569,57		16.569,57

**PREFEITURA MUN.DE ELESBAO VELOSO**

Praça José Martins,41-Vermelha - CNPJ:06.554.844/0001-60

Orçamento Programa - Exercício de 2022

Anexo 06

Página 14

Lei: , Data:

PROGRAMA DE TRABALHO

(Inc.II, § 2º, Art.2º)

02 PODER EXECUTIVO**12 SECRETARIA MUNICIPAL DE SAÚDE E SANEAMENTO**

Código	Especificação	Operação Especial	Projetos	Atividades	T o t a l
10 301 0232	TRANSPORTE SANITÁRIO ELETIVO		361.363,73	456.000,00	817.363,73
10.301.0232.1137.0000	Aquisição de Veículos		361.363,73		361.363,73
10.301.0232.2134.0000	Mant. do Transporte Sanitário Eletivo			456.000,00	456.000,00
10 301 0500	PLANO DE INVESTIMENTO DO ORÇAMENTO PARTICIPATIVO		53.000,00		53.000,00
10.301.0500.1053.0000	Construção, Ampliação e Reforma de Unidades de Saúde		53.000,00		53.000,00
10 302	Assistência Hospitalar e Ambulatorial			532.085,07	532.085,07
10 302 0213	ASSISTÊNCIA DE MÉDIA E ALTA COMPLEXIDADE			532.085,07	532.085,07
10.302.0213.2065.0000	Atender Pacientes em Tratamento Especializado fora do Domicí			532.085,07	532.085,07
10 305	Vigilância Epidemiológica			355.736,33	355.736,33
10 305 0214	VIGILÂNCIA EM SAÚDE			355.736,33	355.736,33
10.305.0214.2066.0000	Realização de Campanhas Preventivas			78.450,00	78.450,00
10.305.0214.2067.0000	Ações de Controle de Doenças e Epidemiologia			256.336,33	256.336,33
10.305.0214.2068.0000	Operações de Combate a Vetores de Moléstias Transmissíveis			20.950,00	20.950,00
10 512	Saneamento Básico Urbano		1.006.728,69		1.006.728,69
10 512 0222	RECURSOS HIDRICOS E SANEAMENTO AMBIENTAL		1.006.728,69		1.006.728,69
10.512.0222.1139.0000	Implantação do Sistema de Saneamento Básico		1.006.728,69		1.006.728,69
TOTAL		0,00	2.236.003,70	8.659.048,83	10.895.052,53

**PREFEITURA MUN.DE ELESBAO VELOSO**

Praça José Martins,41-Vermelha - CNPJ:06.554.844/0001-60

Orçamento Programa - Exercício de 2022

Anexo 06

Página 15

Lei: , Data:

PROGRAMA DE TRABALHO

(Inc.II, § 2º, Art.2º)

02 PODER EXECUTIVO**13 SEC. MUN. ESPORTE, LAZER, TURISMO E JUVENTUDE**

Código	Especificação	Operação Especial	Projetos	Atividades	T o t a l
27	Desporto e Lazer		75.950,00	189.200,00	265.150,00
27	122 Administração Geral			186.575,00	186.575,00
27	122 0204 GESTÃO POLÍTICO ADMINISTRATIVA			186.575,00	186.575,00
27.122.0204.2101.0000	Manut. Adm. da. Sec. de Esportes, Lazer, Turismo e Juventude			186.575,00	186.575,00
27	811 Desporto de Rendimento		11.025,00		11.025,00
27	811 0220 DESENVOLVIMENTO E EXPANSÃO URBANA		525,00		525,00
27.811.0220.1089.0000	Construção de 01 Ginásio Poliesportivo na Sede		525,00		525,00
27	811 0500 PLANO DE INVESTIMENTO DO ORÇAMENTO PARTICIPATIVO		10.500,00		10.500,00
27.811.0500.1088.0000	Construção de 01 Quadra Poliesportiva em Bairros e Povoados		10.500,00		10.500,00
27	812 Desporto Comunitário		64.925,00	2.625,00	67.550,00
27	812 0227 FOMENTO DO SETOR ESPORTIVO		64.925,00	2.625,00	67.550,00
27.812.0227.1087.0000	Instalação de Escolinhas de Esportes Coletivos		2.625,00		2.625,00
27.812.0227.1090.0000	Realização de Torneios Intercomunidades		42.300,00		42.300,00
27.812.0227.1125.0000	Reforma de Estádio Municipal de Educação Veloso		20.000,00		20.000,00
27.812.0227.2098.0000	Realização de Torneios Interescolares			2.625,00	2.625,00
TOTAL		0,00	75.950,00	189.200,00	265.150,00

**PREFEITURA MUN.DE ELESBAO VELOSO**

Praça José Martins,41-Vermelha - CNPJ:06.554.844/0001-60

Orçamento Programa - Exercício de 2022

Anexo 06

Página 16

Lei: , Data:

PROGRAMA DE TRABALHO

(Inc.II, § 2º, Art.2º)

02 PODER EXECUTIVO**14 SECRETARIA MUN. DA CULTURA**

Código	Especificação	Operação Especial	Projetos	Atividades	T o t a l
13	Cultura		324.600,96	132.446,98	457.047,94
13	122	Administração Geral	525,00	55.166,19	55.691,19
13	122	0203 ESTRUTURAÇÃO FÍSICA PARA OS SERVIÇOS PÚBLICOS	525,00		525,00
13.122.0203.1077.0000	Equipar a Sec. Mun. de Cultura e Turismo		525,00		525,00
13	122	0204 GESTÃO POLÍTICO ADMINISTRATIVA		55.166,19	55.166,19
13.122.0204.2097.0000	Manut. Administ. da Sec. Mun. de Cultura			55.166,19	55.166,19
13	392	Difusão Cultural	313.575,96	41.505,79	355.081,75
13	392	0203 ESTRUTURAÇÃO FÍSICA PARA OS SERVIÇOS PÚBLICOS	1.050,00		1.050,00
13.392.0203.1081.0000	Aquisição de Acervo Bibliotecário		525,00		525,00
13.392.0203.1083.0000	Aquisição de Equipamentos Musicais		525,00		525,00
13	392	0228 INCENTIVO À CULTURA	123.136,02	39.405,79	162.541,81
13.392.0228.1084.0000	Incentivo a Formação de Grupos Folclóricos		2.625,00		2.625,00
13.392.0228.1085.0000	Implantação da Banda Musical Elesbonense		1.575,00		1.575,00
13.392.0228.2022.0000	Realização de Eventos Artísticos e Culturais			37.305,79	37.305,79
13.392.0228.2025.0000	Promoção de Oficinas de Teatro, Danças, Música, Canto, Liter			2.100,00	2.100,00
13.392.0228.2133.0000	Apoio Cultural LEI ALDIR BLANC		118.936,02		118.936,02
13	392	0229 PROMOÇÃO DO TURISMO	187.814,94		187.814,94
13.392.0229.1078.0000	Festejos Carnavalescos		102.390,74		102.390,74
13.392.0229.1079.0000	Realização do Elesbão Fest		2.100,00		2.100,00
13.392.0229.1080.0000	Comemoração da Emancipação Política do Município		83.324,20		83.324,20
13	392	0230 DIFUSÃO E POPULARIZAÇÃO DA LEITURA		2.100,00	2.100,00
13.392.0230.2102.0000	Realização do Salão do Livro Piauiense - SALIPI			2.100,00	2.100,00
13	392	0500 PLANO DE INVESTIMENTO DO ORÇAMENTO PARTICIPATIVO	1.575,00		1.575,00
13.392.0500.1101.0000	Construção de Espaços Culturais em Bairros e Povoados		1.575,00		1.575,00
13	813	Lazer	10.500,00	35.775,00	46.275,00
13	813	0201 ADMINISTRAÇÃO SUSTENTÁVEL DO PATRIMONIO PÚBLICO		35.775,00	35.775,00
13.813.0201.2103.0000	Manut. e Conservação do Complexo de Lazer			35.775,00	35.775,00
13	813	0500 PLANO DE INVESTIMENTO DO ORÇAMENTO PARTICIPATIVO	10.500,00		10.500,00
13.813.0500.1103.0000	Construção do Mirante no Morro do Cruzeiro		5.250,00		5.250,00
13.813.0500.1104.0000	Ampliação do Complexo de Lazer		5.250,00		5.250,00
TOTAL		0,00	324.600,96	132.446,98	457.047,94

**PREFEITURA MUN.DE ELESBAO VELOSO**

Praça José Martins,41-Vermelha - CNPJ:06.554.844/0001-60

Orçamento Programa - Exercício de 2022

Anexo 06

Página 17

Lei: , Data:

PROGRAMA DE TRABALHO

(Inc.II, § 2º, Art.2º)

02 PODER EXECUTIVO**15 FUNDO MUNICIPAL DE ASSISTÊNCIA SOCIAL - FMAS**

Código	Especificação	Operação Especial	Projetos	Atividades	T o t a l
08	Assistência Social		74.030,33	1.218.101,02	1.292.131,35
08	241	Assistência ao Idoso	9.450,00	5.250,00	14.700,00
08	241	0201 ADMINISTRAÇÃO SUSTENTÁVEL DO PATRIMONIO PÚBLICO	5.250,00		5.250,00
08.241.0201.1068.0000	Recuperação e Reforma do Centro de Convivência dos Idosos		5.250,00		5.250,00
08	241	0203 ESTRUTURAÇÃO FÍSICA PARA OS SERVIÇOS PÚBLICOS	4.200,00		4.200,00
08.241.0203.1067.0000	Aquisição de Equipamentos para o Lazer de Idosos		4.200,00		4.200,00
08	241	0210 PROTEÇÃO SOCIAL BÁSICA		5.250,00	5.250,00
08.241.0210.2089.0000	SAC/API - Apoio a Pessoas Idosas			3.150,00	3.150,00
08.241.0210.2106.0000	Serviço de Passe Livre			2.100,00	2.100,00
08	242	Assistência ao Portador de Deficiência		12.915,00	12.915,00
08	242	0210 PROTEÇÃO SOCIAL BÁSICA		12.915,00	12.915,00
08.242.0210.2090.0000	SAC/APD - Apoio a Pessoal Deficiente - Piso Trans. Media Complexidade			12.915,00	12.915,00
08	243	Assistência à Criança e ao Adolescente	51.480,33	259.558,63	311.038,96
08	243	0203 ESTRUTURAÇÃO FÍSICA PARA OS SERVIÇOS PÚBLICOS	13.180,33		13.180,33
08.243.0203.1120.0000	Constr.de Abrigo p/ Crianças e Adolescentes (sit.de risco)		8.400,00		8.400,00
08.243.0203.1133.0000	Aquisição de Equipamentos p/ os Programas Social		4.780,33		4.780,33
08	243	0210 PROTEÇÃO SOCIAL BÁSICA	30.525,00	130.052,62	160.577,62
08.243.0210.1134.0000	Ações do Projeto Banda Fanfarra 13 de Maio		30.000,00		30.000,00
08.243.0210.2081.0000	Programa Primeira Infancia no Suas - CRAS			75.600,00	75.600,00
08.243.0210.2108.0000	Serviços de Convivencia e Fortalecimento de Vínculos - CRAS			38.150,00	38.150,00
08.243.0210.2109.0000	Piso Fixo de Media Complexidade PAEFI - CREAS			16.302,62	16.302,62
08.243.0210.2129.0000	Piso Basico Fixo		525,00		525,00
08	243	0231 SERVIÇO DE PROTEÇÃO SOCIAL ESPECIAL DE MÉDIA COMPLEXIDADE	7.775,00	129.506,01	137.281,01
08.243.0231.2081.0000	Programa Primeira Infancia no Suas - CRAS			525,00	525,00
08.243.0231.2108.0000	Serviços de Convivencia e Fortalecimento de Vínculos - CRAS			67.107,01	67.107,01
08.243.0231.2109.0000	Piso Fixo de Media Complexidade PAEFI - CREAS			61.874,00	61.874,00
08.243.0231.2129.0000	Piso Basico Fixo		7.775,00		7.775,00
08	244	Assistência Comunitária	13.100,00	940.377,39	953.477,39
08	244	0203 ESTRUTURAÇÃO FÍSICA PARA OS SERVIÇOS PÚBLICOS	4.100,00		4.100,00
08.244.0203.1105.0000	Aquisição de Equipamentos para o FMAS		4.100,00		4.100,00
08	244	0209 PROTEÇÃO SOCIAL ESPECIAL		809.736,81	809.736,81
08.244.0209.2085.0000	Piso Fixo de Media Complexidade - MSE - CREAS			32.596,46	32.596,46
08.244.0209.2094.0000	Manutenção Administrativa do FMAS			730.040,35	730.040,35
08.244.0209.2095.0000	Apoio às Famílias e Cidadões Necessitados			47.100,00	47.100,00



PREFEITURA MUN.DE ELESBAO VELOSO

Praça José Martins,41-Vermelha - CNPJ:06.554.844/0001-60

Orçamento Programa - Exercício de 2022

Anexo 06

Página 18

Lei: , Data:

PROGRAMA DE TRABALHO

(Inc.II, § 2º, Art.2º)

02 PODER EXECUTIVO

15 FUNDO MUNICIPAL DE ASSISTÊNCIA SOCIAL - FMAS

Código	Especificação	Operação Especial	Projetos	Atividades	T o t a l
08 244 0210	PROTEÇÃO SOCIAL BÁSICA		9.000,00	130.640,58	139.640,58
08.244.0210.2094.0000	Manutenção Administrativa do FMAS			26.000,00	26.000,00
08.244.0210.2104.0000	Bolsa Família - IGD			52.990,44	52.990,44
08.244.0210.2105.0000	Piso Básico Variavel III Equipe Volante - CRAS			45.350,14	45.350,14
08.244.0210.2107.0000	Atenção a Mulher			6.300,00	6.300,00
08.244.0210.2132.0000	Enfrentamento da Emergencia COVID-19		9.000,00		9.000,00
TOTAL		0,00	74.030,33	1.218.101,02	1.292.131,35

**PREFEITURA MUN.DE ELESBAO VELOSO**

Praça José Martins,41-Vermelha - CNPJ:06.554.844/0001-60

Orçamento Programa - Exercício de 2022

Anexo 06

Página 19

Lei: , Data:

PROGRAMA DE TRABALHO

(Inc.II, § 2º, Art.2º)

90 Reserva de Contingência					
99 Reserva de Contingência					
Código	Especificação	Operação Especial	Projetos	Atividades	T o t a l
99	Reserva de Contingência	278.250,00			278.250,00
99	999 Reserva de Contingência	278.250,00			278.250,00
99	999 9999 RESERVA DE CONTIGENCIA	278.250,00			278.250,00
99.999.9999.0999.0000	Reserva de Contigência	278.250,00			278.250,00
TOTAL		278.250,00	0,00	0,00	278.250,00
TOTAL GERAL		1.232.019,20	8.164.738,69	30.473.242,11	39.870.000,00



PREFEITURA MUN.DE ELESBAO VELOSO

Praça José Martins,41-Vermelha - CNPJ:06.554.844/0001-60

Orçamento Programa - Exercício de 2022

Anexo 07

Página 1

Lei: , Data:

PROGRAMA DE TRABALHO DO GOVERNO DEMONSTRATIVO DE FUNÇÕES, SUBFUNÇÕES E PROGRAMAS POR PROJETOS, ATIVIDADES E OPERAÇÕES ESPECIAIS (Inc.II, § 2º, Art.2º)

Código	Especificação	Operação Especial	Projetos	Atividades	T o t a l
01	Legislativa	0,00	60.000,00	1.312.350,50	1.372.350,50
01	031 Ação Legislativa	0,00	60.000,00	1.286.850,50	1.346.850,50
01	031 0101 ADMINISTRAÇÃO LEGISLATIVA	0,00	0,00	1.286.850,50	1.286.850,50
01.031.0101.2001.0000	Aplicação na Manut.das Atividades do Poder Legislativo	0,00	0,00	1.281.700,00	1.281.700,00
01.031.0101.2006.0000	Realização de Homenagens e Recp.pelo Poder Legislativo	0,00	0,00	1.650,50	1.650,50
01.031.0101.2007.0000	Realizações de Sessões Solenes	0,00	0,00	3.500,00	3.500,00
01	031 0201 ADMINISTRAÇÃO SUSTENTÁVEL DO PATRIMONIO PÚBLICO	0,00	40.000,00	0,00	40.000,00
01.031.0201.1002.0000	Reforma Estruturais no Prédio da Câmara	0,00	40.000,00	0,00	40.000,00
01	031 0203 ESTRUTURAÇÃO FÍSICA PARA OS SERVIÇOS PÚBLICOS	0,00	20.000,00	0,00	20.000,00
01.031.0203.1001.0000	Reequipar a Câmara Municipal	0,00	20.000,00	0,00	20.000,00
01	123 Administração Financeira	0,00	0,00	25.500,00	25.500,00
01	123 0208 ADMINISTRAÇÃO CONTÁBIL, TRIBUTÁRIA E FINANCEIRA	0,00	0,00	25.500,00	25.500,00
01.123.0208.2004.0000	Contribuições a AVEP	0,00	0,00	10.000,00	10.000,00
01.123.0208.2005.0000	Contribuições a outras Entidades Filantrópicas	0,00	0,00	15.500,00	15.500,00
04	Administração	0,00	371.924,22	3.505.834,37	3.877.758,59
04	121 Planejamento e Orçamento	0,00	525,00	59.425,00	59.950,00
04	121 0203 ESTRUTURAÇÃO FÍSICA PARA OS SERVIÇOS PÚBLICOS	0,00	525,00	0,00	525,00
04.121.0203.1004.0000	Equipar a Assessoria de Planejamento	0,00	525,00	0,00	525,00
04	121 0204 GESTÃO POLÍTICO ADMINISTRATIVA	0,00	0,00	59.425,00	59.425,00
04.121.0204.2014.0000	Manutenção da Assessoria de Planejamento	0,00	0,00	4.725,00	4.725,00
04.121.0204.2016.0000	Formalização e Acompanhamento de Convênios	0,00	0,00	54.700,00	54.700,00
04	122 Administração Geral	0,00	351.176,22	3.334.918,92	3.686.095,14
04	122 0203 ESTRUTURAÇÃO FÍSICA PARA OS SERVIÇOS PÚBLICOS	0,00	25.547,51	0,00	25.547,51
04.122.0203.1003.0000	Reequipar a Chefia de Gabinete	0,00	3.150,00	0,00	3.150,00
04.122.0203.1005.0000	Reequipar a Sec. de Administração	0,00	14.397,51	0,00	14.397,51
04.122.0203.1025.0000	Reequipar a Secr.de Obras, Transporte e Serviços Públicos	0,00	8.000,00	0,00	8.000,00
04	122 0204 GESTÃO POLÍTICO ADMINISTRATIVA	0,00	325.628,71	3.150.122,92	3.475.751,63
04.122.0204.2008.0000	Manutenção Administrativa da Chefia de Gabinete	0,00	0,00	500.037,47	500.037,47
04.122.0204.2011.0000	Realização de Homenagens e Recep.pelo Poder Executivo	0,00	0,00	6.300,00	6.300,00
04.122.0204.2012.0000	Manutenção da Assessoria Jurídica	0,00	0,00	185.075,00	185.075,00
04.122.0204.2021.0000	Manut. Administrativa da Sec. de Administração, Planejamento e Finanças	0,00	0,00	1.535.160,70	1.535.160,70
04.122.0204.2030.0000	Manut. Administ.da Sec.de Obras, Transporte e Serviços Públicos	0,00	0,00	923.549,75	923.549,75
04.122.0204.2130.0000	Manutenção da Gerência Municipal de Trânsito	0,00	64.300,00	0,00	64.300,00
04.122.0204.2131.0000	AÇÕES DO FUNDO ESPECIAL DO PETROLEO	0,00	261.328,71	0,00	261.328,71
04	122 0205 DIVULGAÇÃO INSTITUCIONAL	0,00	0,00	119.900,00	119.900,00
04.122.0205.2010.0000	Publicações de Editais e Notas	0,00	0,00	119.900,00	119.900,00
04	122 0208 ADMINISTRAÇÃO CONTÁBIL, TRIBUTÁRIA E FINANCEIRA	0,00	0,00	64.896,00	64.896,00
04.122.0208.2009.0000	Contribuição para a APPM	0,00	0,00	64.896,00	64.896,00
04	123 Administração Financeira	0,00	8.298,00	20.525,00	28.823,00



PREFEITURA MUN.DE ELESBAO VELOSO

Praça José Martins,41-Vermelha - CNPJ:06.554.844/0001-60

Orçamento Programa - Exercício de 2022

Anexo 07

Página 2

Lei: , Data:

PROGRAMA DE TRABALHO DO GOVERNO DEMONSTRATIVO DE FUNÇÕES, SUBFUNÇÕES E PROGRAMAS POR PROJETOS, ATIVIDADES E OPERAÇÕES ESPECIAIS (Inc.II, § 2º, Art.2º)

Código	Especificação	Operação Especial	Projetos	Atividades	T o t a l
04	Administração	0,00	371.924,22	3.505.834,37	3.877.758,59
04	123 Administração Financeira	0,00	8.298,00	20.525,00	28.823,00
04	123 0203 ESTRUTURAÇÃO FÍSICA PARA OS SERVIÇOS PÚBLICOS	0,00	8.298,00	0,00	8.298,00
04.123.0203.1011.0000	Reequipar a Secretaria de Finanças	0,00	5.148,00	0,00	5.148,00
04.123.0203.1013.0000	Aquisição de uma Moto	0,00	3.150,00	0,00	3.150,00
04	123 0208 ADMINISTRAÇÃO CONTÁBIL, TRIBUTÁRIA E FINANCEIRA	0,00	0,00	20.525,00	20.525,00
04.123.0208.2024.0000	Contribuições a Entidades Filantrópicas	0,00	0,00	20.525,00	20.525,00
04	124 Controle Interno	0,00	525,00	88.340,45	88.865,45
04	124 0203 ESTRUTURAÇÃO FÍSICA PARA OS SERVIÇOS PÚBLICOS	0,00	525,00	0,00	525,00
04.124.0203.1023.0000	Aquisição de Equipamentos	0,00	525,00	0,00	525,00
04	124 0204 GESTÃO POLÍTICO ADMINISTRATIVA	0,00	0,00	88.340,45	88.340,45
04.124.0204.2112.0000	Manutenção da Controladoria Geral	0,00	0,00	88.340,45	88.340,45
04	126 Tecnologia da Informação	0,00	9.300,00	0,00	9.300,00
04	126 0206 INFORMATIZAÇÃO GOVERNAMENTAL	0,00	9.300,00	0,00	9.300,00
04.126.0206.1015.0000	Informatização do Setor de Tributos	0,00	9.300,00	0,00	9.300,00
04	128 Formação de Recursos Humanos	0,00	0,00	2.625,00	2.625,00
04	128 0207 TREINAMENTO E CAPACITAÇÃO DE SERVIDORES	0,00	0,00	2.625,00	2.625,00
04.128.0207.2017.0000	Capacitação de Servidores Municipais	0,00	0,00	2.625,00	2.625,00
04	129 Administração de Receitas	0,00	2.100,00	0,00	2.100,00
04	129 0208 ADMINISTRAÇÃO CONTÁBIL, TRIBUTÁRIA E FINANCEIRA	0,00	2.100,00	0,00	2.100,00
04.129.0208.1014.0000	Implantação do Controle e Acompanhamento da Receita	0,00	2.100,00	0,00	2.100,00
08	Assistência Social	0,00	84.005,33	1.592.048,22	1.676.053,55
08	128 Formação de Recursos Humanos	0,00	0,00	4.715,00	4.715,00
08	128 0207 TREINAMENTO E CAPACITAÇÃO DE SERVIDORES	0,00	0,00	4.715,00	4.715,00
08.128.0207.2070.0000	Projeto de Capacitação de RH - FDLIS	0,00	0,00	2.625,00	2.625,00
08.128.0207.2071.0000	Projeto de Capacitação de Conselheiros Municipais	0,00	0,00	2.090,00	2.090,00
08	241 Assistência ao Idoso	0,00	9.450,00	5.250,00	14.700,00
08	241 0201 ADMINISTRAÇÃO SUSTENTÁVEL DO PATRIMONIO PÚBLICO	0,00	5.250,00	0,00	5.250,00
08.241.0201.1068.0000	Recuperação e Reforma do Centro de Convivência dos Idosos	0,00	5.250,00	0,00	5.250,00
08	241 0203 ESTRUTURAÇÃO FÍSICA PARA OS SERVIÇOS PÚBLICOS	0,00	4.200,00	0,00	4.200,00
08.241.0203.1067.0000	Aquisição de Equipamentos para o Lazer de Idosos	0,00	4.200,00	0,00	4.200,00
08	241 0210 PROTEÇÃO SOCIAL BÁSICA	0,00	0,00	5.250,00	5.250,00
08.241.0210.2089.0000	SAC/API - Apoio a Pessoas Idosas	0,00	0,00	3.150,00	3.150,00
08.241.0210.2106.0000	Serviço de Passe Livre	0,00	0,00	2.100,00	2.100,00
08	242 Assistência ao Portador de Deficiência	0,00	0,00	12.915,00	12.915,00



PREFEITURA MUN.DE ELESBAO VELOSO

Praça José Martins,41-Vermelha - CNPJ:06.554.844/0001-60

Orçamento Programa - Exercício de 2022

Anexo 07

Página 3

Lei: , Data:

PROGRAMA DE TRABALHO DO GOVERNO DEMONSTRATIVO DE FUNÇÕES, SUBFUNÇÕES E PROGRAMAS POR PROJETOS, ATIVIDADES E OPERAÇÕES ESPECIAIS (Inc.II, § 2º, Art.2º)

Código	Especificação	Operação Especial	Projetos	Atividades	T o t a l		
08	Assistência Social	0,00	84.005,33	1.592.048,22	1.676.053,55		
08	242	Assistência ao Portador de Deficiência	0,00	0,00	12.915,00	12.915,00	
08	242	0210	PROTEÇÃO SOCIAL BÁSICA	0,00	0,00	12.915,00	12.915,00
08.242.0210.2090.0000	SAC/APD - Apoio a Pessoal Deficiente - Piso Trans. Media Complexidade	0,00	0,00	12.915,00	12.915,00		
08	243	Assistência à Criança e ao Adolescente	0,00	60.930,33	365.365,83	426.296,16	
08	243	0203	ESTRUTURAÇÃO FÍSICA PARA OS SERVIÇOS PÚBLICOS	0,00	22.630,33	0,00	22.630,33
08.243.0203.1062.0000	Aquisição de Equipamentos Diversos	0,00	4.200,00	0,00	0,00	4.200,00	
08.243.0203.1066.0000	Equipar o Conselho Tutelar	0,00	5.250,00	0,00	0,00	5.250,00	
08.243.0203.1120.0000	Constr.de Abrigo p/ Crianças e Adolescentes (sit.de risco)	0,00	8.400,00	0,00	0,00	8.400,00	
08.243.0203.1133.0000	Aquisição de Equipamentos p/ os Programas Social	0,00	4.780,33	0,00	0,00	4.780,33	
08	243	0204	GESTÃO POLÍTICO ADMINISTRATIVA	0,00	0,00	100.557,20	100.557,20
08.243.0204.2080.0000	Manutenção do Conselho Tutelar	0,00	0,00	100.557,20	0,00	100.557,20	
08	243	0210	PROTEÇÃO SOCIAL BÁSICA	0,00	30.525,00	135.302,62	165.827,62
08.243.0210.1134.0000	Ações do Projeto Banda Fanfarras 13 de Maio	0,00	30.000,00	0,00	0,00	30.000,00	
08.243.0210.2081.0000	Programa Primeira Infancia no Suas - CRAS	0,00	0,00	75.600,00	0,00	75.600,00	
08.243.0210.2108.0000	Serviços de Convivencia e Fortalecimento de Vinculos - CRAS	0,00	0,00	38.150,00	0,00	38.150,00	
08.243.0210.2109.0000	Piso Fixo de Media Complexidade PAEFI - CREAS	0,00	0,00	16.302,62	0,00	16.302,62	
08.243.0210.2111.0000	Manut.Adm.do Fundo Mun.dos Dir.da Criança e do Adolescente	0,00	0,00	5.250,00	0,00	5.250,00	
08.243.0210.2129.0000	Piso Basico Fixo	0,00	525,00	0,00	0,00	525,00	
08	243	0231	SERVIÇO DE PROTEÇÃO SOCIAL ESPECIAL DE MÉDIA COMPLEXIDADE	0,00	7.775,00	129.506,01	137.281,01
08.243.0231.2081.0000	Programa Primeira Infancia no Suas - CRAS	0,00	0,00	525,00	0,00	525,00	
08.243.0231.2108.0000	Serviços de Convivencia e Fortalecimento de Vinculos - CRAS	0,00	0,00	67.107,01	0,00	67.107,01	
08.243.0231.2109.0000	Piso Fixo de Media Complexidade PAEFI - CREAS	0,00	0,00	61.874,00	0,00	61.874,00	
08.243.0231.2129.0000	Piso Basico Fixo	0,00	7.775,00	0,00	0,00	7.775,00	
08	244	Assistência Comunitária	0,00	13.625,00	1.203.802,39	1.217.427,39	
08	244	0203	ESTRUTURAÇÃO FÍSICA PARA OS SERVIÇOS PÚBLICOS	0,00	4.625,00	0,00	4.625,00
08.244.0203.1065.0000	Reequipar a Secretaria Municipal de Assistência Social	0,00	525,00	0,00	0,00	525,00	
08.244.0203.1105.0000	Aquisição de Equipamentos para o FMAS	0,00	4.100,00	0,00	0,00	4.100,00	
08	244	0204	GESTÃO POLÍTICO ADMINISTRATIVA	0,00	0,00	183.975,00	183.975,00
08.244.0204.2069.0000	Manut. Adm.da Sec. de Assistência Social, Cidadania e Trabalho	0,00	0,00	183.975,00	0,00	183.975,00	
08	244	0209	PROTEÇÃO SOCIAL ESPECIAL	0,00	0,00	883.936,81	883.936,81
08.244.0209.2072.0000	Fornecimento de Cestas de Alimentos	0,00	0,00	525,00	0,00	525,00	
08.244.0209.2075.0000	Realização da Conferência Municipal de Assistência Social	0,00	0,00	2.100,00	0,00	2.100,00	
08.244.0209.2085.0000	Piso Fixo de Media Complexidade - MSE - CREAS	0,00	0,00	32.596,46	0,00	32.596,46	
08.244.0209.2094.0000	Manutenção Administrativa do FMAS	0,00	0,00	730.040,35	0,00	730.040,35	
08.244.0209.2095.0000	Apoio às Famílias e Cidadões Necessitados	0,00	0,00	118.675,00	0,00	118.675,00	
08	244	0210	PROTEÇÃO SOCIAL BÁSICA	0,00	9.000,00	130.640,58	139.640,58
08.244.0210.2094.0000	Manutenção Administrativa do FMAS	0,00	0,00	26.000,00	0,00	26.000,00	
08.244.0210.2104.0000	Bolsa Família - IGD	0,00	0,00	52.990,44	0,00	52.990,44	
08.244.0210.2105.0000	Piso Básico Variavel III Equipe Volante - CRAS	0,00	0,00	45.350,14	0,00	45.350,14	
08.244.0210.2107.0000	Atenção a Mulher	0,00	0,00	6.300,00	0,00	6.300,00	
08.244.0210.2132.0000	Enfrentamento da Emergencia COVID-19	0,00	9.000,00	0,00	0,00	9.000,00	



PREFEITURA MUN.DE ELESBAO VELOSO

Praça José Martins,41-Vermelha - CNPJ:06.554.844/0001-60

Orçamento Programa - Exercício de 2022

Anexo 07

Página 4

Lei: , Data:

PROGRAMA DE TRABALHO DO GOVERNO DEMONSTRATIVO DE FUNÇÕES, SUBFUNÇÕES E PROGRAMAS POR PROJETOS, ATIVIDADES E OPERAÇÕES ESPECIAIS (Inc.II, § 2º, Art.2º)

Código	Especificação	Operação Especial	Projetos	Atividades	T o t a l	
08	Assistência Social	0,00	84.005,33	1.592.048,22	1.676.053,55	
08	244	Assistência Comunitária	0,00	13.625,00	1.203.802,39	1.217.427,39
08	244	0211 DESENVOLVIMENTO COMUNITÁRIO E GERAÇÃO DE EMPREGO E RENDA	0,00	0,00	5.250,00	5.250,00
08.244.0211.2073.0000	Participação em Feiras e Eventos	0,00	0,00	2.100,00	2.100,00	
08.244.0211.2074.0000	Fomento ao Trabalho Artesanal	0,00	0,00	3.150,00	3.150,00	
10	Saúde	0,00	2.236.003,70	8.659.048,83	10.895.052,53	
10	122	Administração Geral	0,00	219.000,00	0,00	219.000,00
10	122	0212 SAÚDE E ATENÇÃO BÁSICA	0,00	219.000,00	0,00	219.000,00
10.122.0212.2132.0000	Enfrentamento da Emergencia COVID-19	0,00	219.000,00	0,00	219.000,00	
10	128	Formação de Recursos Humanos	0,00	0,00	2.835,00	2.835,00
10	128	0207 TREINAMENTO E CAPACITAÇÃO DE SERVIDORES	0,00	0,00	2.835,00	2.835,00
10.128.0207.2057.0000	Cursos de Qualificação Profissional	0,00	0,00	2.835,00	2.835,00	
10	301	Atenção Básica	0,00	1.010.275,01	7.768.392,43	8.778.667,44
10	301	0201 ADMINISTRAÇÃO SUSTENTÁVEL DO PATRIMONIO PÚBLICO	0,00	0,00	1.605,00	1.605,00
10.301.0201.2056.0000	Conservação e Limpeza de Unidades de Saúde	0,00	0,00	1.605,00	1.605,00	
10	301	0203 ESTRUTURAÇÃO FÍSICA PARA OS SERVIÇOS PÚBLICOS	0,00	241.889,81	0,00	241.889,81
10.301.0203.1054.0000	Aquisição de um Veículo tipo Ambulância	0,00	68.344,16	0,00	68.344,16	
10.301.0203.1056.0000	Aquisição de Gabinetes Odontológicos	0,00	3.200,00	0,00	3.200,00	
10.301.0203.1057.0000	Aquisição de Equipamentos (Kits para Agentes de Saúde)	0,00	4.200,00	0,00	4.200,00	
10.301.0203.1059.0000	Aquisição de Equipamentos de Exames Clínicos	0,00	2.100,00	0,00	2.100,00	
10.301.0203.1061.0000	Aquisição de Veículos	0,00	67.661,27	0,00	67.661,27	
10.301.0203.1062.0000	Aquisição de Equipamentos Diversos	0,00	80.984,38	0,00	80.984,38	
10.301.0203.1124.0000	Aquisição de Equip. diversos p/ Consult. Odontológico	0,00	4.200,00	0,00	4.200,00	
10.301.0203.2128.0000	CONST. E AQUISIÇÃO DE EQUIPAMENTOS P/ ACADEMIA MUNICIPAL	0,00	11.200,00	0,00	11.200,00	
10	301	0204 GESTÃO POLÍTICO ADMINISTRATIVA	0,00	0,00	2.973.146,68	2.973.146,68
10.301.0204.2055.0000	Manut. Administ. da Secretaria de Saúde e Saneamento / FMS	0,00	0,00	2.973.146,68	2.973.146,68	
10	301	0212 SAÚDE E ATENÇÃO BÁSICA	0,00	0,00	4.190.690,75	4.190.690,75
10.301.0212.2060.0000	Ações do Programa de Incentivo a Saúde Bucal	0,00	0,00	341.921,59	341.921,59	
10.301.0212.2061.0000	Ações do Programa Agentes Comunitários - PACS	0,00	0,00	842.631,58	842.631,58	
10.301.0212.2062.0000	Ações do Programa de Saúde da Família - PSF	0,00	0,00	900.308,22	900.308,22	
10.301.0212.2063.0000	Assistência Farmacêntica Básica	0,00	0,00	88.662,00	88.662,00	
10.301.0212.2119.0000	Ações do Programa NASF	0,00	0,00	237.980,89	237.980,89	
10.301.0212.2125.0000	Ações do Programa de Atenção Básica	0,00	0,00	1.157.411,47	1.157.411,47	
10.301.0212.2126.0000	Manutenção das Atividades Compensações de Especificações Regionais	0,00	0,00	12.100,00	12.100,00	
10.301.0212.2127.0000	Ações do Programa PMAQ	0,00	0,00	609.675,00	609.675,00	
10	301	0213 ASSISTÊNCIA DE MÉDIA E ALTA COMPLEXIDADE	0,00	337.451,90	146.950,00	484.401,90
10.301.0213.2064.0000	Distribuição de Medicamentos Controlados para 100 pessoas	0,00	0,00	1.575,00	1.575,00	
10.301.0213.2122.0000	Ações do Serviço Móvel de Urgencia	0,00	337.451,90	0,00	337.451,90	
10.301.0213.2124.0000	Ações do programa CEO	0,00	0,00	145.375,00	145.375,00	



PREFEITURA MUN.DE ELESBAO VELOSO

Praça José Martins,41-Vermelha - CNPJ:06.554.844/0001-60

Orçamento Programa - Exercício de 2022

Anexo 07

Página 5

Lei: , Data:

PROGRAMA DE TRABALHO DO GOVERNO DEMONSTRATIVO DE FUNÇÕES, SUBFUNÇÕES E PROGRAMAS POR PROJETOS, ATIVIDADES E OPERAÇÕES ESPECIAIS (Inc.II, § 2º, Art.2º)

Código	Especificação	Operação Especial	Projetos	Atividades	T o t a l
10	Saúde	0,00	2.236.003,70	8.659.048,83	10.895.052,53
10	301 Atenção Básica	0,00	1.010.275,01	7.768.392,43	8.778.667,44
10	301 0220 DESENVOLVIMENTO E EXPANSÃO URBANA	0,00	16.569,57	0,00	16.569,57
10.301.0220.1058.0000	Instalação de 05 Salas de Partos em Unidades de Saúde	0,00	16.569,57	0,00	16.569,57
10	301 0232 TRANSPORTE SANITÁRIO ELETIVO	0,00	361.363,73	456.000,00	817.363,73
10.301.0232.1137.0000	Aquisição de Veículos	0,00	361.363,73	0,00	361.363,73
10.301.0232.2134.0000	Mant. do Transporte Sanitário Eletivo	0,00	0,00	456.000,00	456.000,00
10	301 0500 PLANO DE INVESTIMENTO DO ORÇAMENTO PARTICIPATIVO	0,00	53.000,00	0,00	53.000,00
10.301.0500.1053.0000	Construção, Ampliação e Reforma de Unidades de Saúde	0,00	53.000,00	0,00	53.000,00
10	302 Assistência Hospitalar e Ambulatorial	0,00	0,00	532.085,07	532.085,07
10	302 0213 ASSISTÊNCIA DE MÉDIA E ALTA COMPLEXIDADE	0,00	0,00	532.085,07	532.085,07
10.302.0213.2065.0000	Atender Pacientes em Tratamento Especializado fora do Domicílio	0,00	0,00	532.085,07	532.085,07
10	305 Vigilância Epidemiológica	0,00	0,00	355.736,33	355.736,33
10	305 0214 VIGILÂNCIA EM SAÚDE	0,00	0,00	355.736,33	355.736,33
10.305.0214.2066.0000	Realização de Campanhas Preventivas	0,00	0,00	78.450,00	78.450,00
10.305.0214.2067.0000	Ações de Controle de Doenças e Epidemiologia	0,00	0,00	256.336,33	256.336,33
10.305.0214.2068.0000	Operações de Combate a Vetores de Moléstias Transmissíveis	0,00	0,00	20.950,00	20.950,00
10	512 Saneamento Básico Urbano	0,00	1.006.728,69	0,00	1.006.728,69
10	512 0222 RECURSOS HIDRICOS E SANEAMENTO AMBIENTAL	0,00	1.006.728,69	0,00	1.006.728,69
10.512.0222.1139.0000	Implantação do Sistema de Saneamento Básico	0,00	1.006.728,69	0,00	1.006.728,69
12	Educação	0,00	870.124,91	13.230.677,23	14.100.802,14
12	361 Ensino Fundamental	0,00	731.899,91	12.809.383,64	13.541.283,55
12	361 0201 ADMINISTRAÇÃO SUSTENTÁVEL DO PATRIMONIO PÚBLICO	0,00	0,00	603.746,26	603.746,26
12.361.0201.2038.0000	Conservação e Reforma de Unidades Escolares	0,00	0,00	280.738,33	280.738,33
12.361.0201.2052.0000	Manutenção e Conservação de Veículos	0,00	0,00	323.007,93	323.007,93
12	361 0203 ESTRUTURAÇÃO FÍSICA PARA OS SERVIÇOS PÚBLICOS	0,00	284.424,91	0,00	284.424,91
12.361.0203.1045.0000	Reequipar a Secretaria de Educação	0,00	14.007,80	0,00	14.007,80
12.361.0203.1048.0000	Aquisição de Equipamentos para Merenda Escolar	0,00	4.200,00	0,00	4.200,00
12.361.0203.1049.0000	Aquisição de Veículos para o Transporte Escolar	0,00	235.404,11	0,00	235.404,11
12.361.0203.1052.0000	Aquisição de Equip. p/o Ensino de Jovens e Adultos	0,00	5.200,00	0,00	5.200,00
12.361.0203.1062.0000	Aquisição de Equipamentos Diversos	0,00	20.000,00	0,00	20.000,00
12.361.0203.1063.0000	Aquisição de Equip. para o Ensino Fundamental	0,00	2.988,00	0,00	2.988,00
12.361.0203.1094.0000	Aquisição de Veículos para a Sec.de Educação	0,00	2.625,00	0,00	2.625,00
12	361 0207 TREINAMENTO E CAPACITAÇÃO DE SERVIDORES	0,00	0,00	74.775,00	74.775,00
12.361.0207.2040.0000	Capacitação Continuada de Professores	0,00	0,00	63.200,00	63.200,00
12.361.0207.2041.0000	Cursos de Qualificação Profissional	0,00	0,00	11.575,00	11.575,00
12	361 0215 ALIMENTAÇÃO ESCOLAR	0,00	0,00	190.877,69	190.877,69
12.361.0215.2093.0000	Alimentação Escolar para o Ensino Fundamental	0,00	0,00	190.877,69	190.877,69



PREFEITURA MUN.DE ELESBAO VELOSO

Praça José Martins,41-Vermelha - CNPJ:06.554.844/0001-60

Orçamento Programa - Exercício de 2022

Anexo 07

Página 6

Lei: , Data:

PROGRAMA DE TRABALHO DO GOVERNO DEMONSTRATIVO DE FUNÇÕES, SUBFUNÇÕES E PROGRAMAS POR PROJETOS, ATIVIDADES E OPERAÇÕES ESPECIAIS (Inc.II, § 2º, Art.2º)

Código	Especificação	Operação Especial	Projetos	Atividades	T o t a l
12	Educação	0,00	870.124,91	13.230.677,23	14.100.802,14
12	361 Ensino Fundamental	0,00	731.899,91	12.809.383,64	13.541.283,55
12	361 0217 DESENVOLVIMENTO DO ENSINO FUNDAMENTAL	0,00	21.525,00	11.939.984,69	11.961.509,69
12.361.0217.1131.0000	Prêmio Melhores do Ano	0,00	18.375,00	0,00	18.375,00
12.361.0217.2038.0000	Conservação e Reforma de Unidades Escolares	0,00	0,00	50.000,00	50.000,00
12.361.0217.2039.0000	Manutenção Administrativa da Secretaria de Educação	0,00	0,00	1.968.879,15	1.968.879,15
12.361.0217.2043.0000	Frete de Veiculos para o Prgrama de Transporte Escolar	0,00	0,00	540.368,53	540.368,53
12.361.0217.2048.0000	Concessão de Auxílios para a aquis. de Material Escolar	0,00	0,00	525,00	525,00
12.361.0217.2049.0000	Encargos com o Magistério - 60%	0,00	0,00	7.831.419,00	7.831.419,00
12.361.0217.2050.0000	Encargos com o Pessoal Administrativo - 40%	0,00	0,00	685.754,04	685.754,04
12.361.0217.2051.0000	Manutenção e Desenvolvimento do Ensino Fundamental	0,00	0,00	336.233,06	336.233,06
12.361.0217.2115.0000	Manut. do PNATE	0,00	0,00	376.798,70	376.798,70
12.361.0217.2117.0000	Manutenção das Atividades do Salário Educação	0,00	0,00	130.007,21	130.007,21
12.361.0217.2118.0000	Manut. do Prog. PDDE	0,00	0,00	20.000,00	20.000,00
12.361.0217.2123.0000	Manut. Prog. Brasil Alfabetizado	0,00	3.150,00	0,00	3.150,00
12	361 0220 DESENVOLVIMENTO E EXPANSÃO URBANA	0,00	425.950,00	0,00	425.950,00
12.361.0220.1046.0000	Construção de Quadras Poliesportivas em Unidades Escolares	0,00	8.250,00	0,00	8.250,00
12.361.0220.1051.0000	Construção de 02 (dois) Parques em Unidades Escolares	0,00	10.500,00	0,00	10.500,00
12.361.0220.1092.0000	Contrução e Ampliação de Unidades Escolares	0,00	407.200,00	0,00	407.200,00
12	365 Educação Infantil	0,00	138.225,00	409.522,70	547.747,70
12	365 0201 ADMINISTRAÇÃO SUSTENTÁVEL DO PATRIMONIO PÚBLICO	0,00	0,00	3.948,00	3.948,00
12.365.0201.2045.0000	Conserv.e Reforma de Unidades Escolares do Ens. Infantil	0,00	0,00	3.948,00	3.948,00
12	365 0203 ESTRUTURAÇÃO FÍSICA PARA OS SERVIÇOS PÚBLICOS	0,00	44.200,00	0,00	44.200,00
12.365.0203.1009.0000	Aquisição de Equip.para o Ensino Infantil	0,00	4.200,00	0,00	4.200,00
12.365.0203.1062.0000	Aquisição de Equipamentos Diversos	0,00	40.000,00	0,00	40.000,00
12	365 0215 ALIMENTAÇÃO ESCOLAR	0,00	0,00	15.000,00	15.000,00
12.365.0215.2042.0000	Alimentação Escolar para o Ensino Infantil	0,00	0,00	15.000,00	15.000,00
12	365 0216 DESENVOLVIMENTO DO ENSINO INFANTIL	0,00	58.685,00	390.574,70	449.259,70
12.365.0216.1050.0000	Ampliação e Reforma de Unid.Escolares p/o Ensino Infantil	0,00	45.560,00	0,00	45.560,00
12.365.0216.1132.0000	Formatura Doutores do ABC - Educação Infantil	0,00	13.125,00	0,00	13.125,00
12.365.0216.2044.0000	Manutenção e Desenvolvimento da Educação Infantil	0,00	0,00	308.209,70	308.209,70
12.365.0216.2049.0000	Encargos com o Magistério - 60%	0,00	0,00	78.165,00	78.165,00
12.365.0216.2115.0000	Manut. do PNATE	0,00	0,00	2.100,00	2.100,00
12.365.0216.2116.0000	Ações de Apoio a Creches	0,00	0,00	2.100,00	2.100,00
12	365 0220 DESENVOLVIMENTO E EXPANSÃO URBANA	0,00	35.340,00	0,00	35.340,00
12.365.0220.1050.0000	Ampliação e Reforma de Unid.Escolares p/o Ensino Infantil	0,00	16.540,00	0,00	16.540,00
12.365.0220.1051.0000	Construção de 02 (dois) Parques em Unidades Escolares	0,00	13.800,00	0,00	13.800,00
12.365.0220.1106.0000	Construção de Creche	0,00	5.000,00	0,00	5.000,00
12	366 Educação de Jovens e Adultos	0,00	0,00	11.770,89	11.770,89
12	366 0215 ALIMENTAÇÃO ESCOLAR	0,00	0,00	525,00	525,00
12.366.0215.2091.0000	Alimentação Escolar para o Ensino de Jovens e Adultos	0,00	0,00	525,00	525,00
12	366 0218 DESENVOLVIMENTO DO ENSINO DE JOVENS E ADULTOS	0,00	0,00	11.245,89	11.245,89
12.366.0218.2043.0000	Frete de Veiculos para o Prgrama de Transporte Escolar	0,00	0,00	525,00	525,00
12.366.0218.2046.0000	Manutenção do Ensino para Jovens e Adultos	0,00	0,00	10.195,89	10.195,89
12.366.0218.2048.0000	Concessão de Auxílios para a aquis. de Material Escolar	0,00	0,00	525,00	525,00



PREFEITURA MUN.DE ELESBAO VELOSO

Praça José Martins,41-Vermelha - CNPJ:06.554.844/0001-60

Orçamento Programa - Exercício de 2022

Anexo 07

Página 7

Lei: , Data:

PROGRAMA DE TRABALHO DO GOVERNO DEMONSTRATIVO DE FUNÇÕES, SUBFUNÇÕES E PROGRAMAS POR PROJETOS, ATIVIDADES E OPERAÇÕES ESPECIAIS (Inc.II, § 2º, Art.2º)

Código	Especificação	Operação Especial	Projetos	Atividades	T o t a l
12	Educação	0,00	870.124,91	13.230.677,23	14.100.802,14
13	Cultura	0,00	324.600,96	132.446,98	457.047,94
13	122 Administração Geral	0,00	525,00	55.166,19	55.691,19
13	122 0203 ESTRUTURAÇÃO FÍSICA PARA OS SERVIÇOS PÚBLICOS	0,00	525,00	0,00	525,00
13.122.0203.1077.0000	Equipar a Sec. Mun. de Cultura e Turismo	0,00	525,00	0,00	525,00
13	122 0204 GESTÃO POLÍTICO ADMINISTRATIVA	0,00	0,00	55.166,19	55.166,19
13.122.0204.2097.0000	Manut. Administ. da Sec. Mun. de Cultura	0,00	0,00	55.166,19	55.166,19
13	392 Difusão Cultural	0,00	313.575,96	41.505,79	355.081,75
13	392 0203 ESTRUTURAÇÃO FÍSICA PARA OS SERVIÇOS PÚBLICOS	0,00	1.050,00	0,00	1.050,00
13.392.0203.1081.0000	Aquisição de Acervo Bibliotecário	0,00	525,00	0,00	525,00
13.392.0203.1083.0000	Aquisição de Equipamentos Musicais	0,00	525,00	0,00	525,00
13	392 0228 INCENTIVO À CULTURA	0,00	123.136,02	39.405,79	162.541,81
13.392.0228.1084.0000	Incentivo a Formação de Grupos Folclóricos	0,00	2.625,00	0,00	2.625,00
13.392.0228.1085.0000	Implantação da Banda Musical Elesbõense	0,00	1.575,00	0,00	1.575,00
13.392.0228.2022.0000	Realização de Eventos Artísticos e Culturais	0,00	0,00	37.305,79	37.305,79
13.392.0228.2025.0000	Promoção de Oficinas de Teatro, Danças, Música, Canto, Liter	0,00	0,00	2.100,00	2.100,00
13.392.0228.2133.0000	Apoio Cultural LEI ALDIR BLANC	0,00	118.936,02	0,00	118.936,02
13	392 0229 PROMOÇÃO DO TURISMO	0,00	187.814,94	0,00	187.814,94
13.392.0229.1078.0000	Festejos Carnavalescos	0,00	102.390,74	0,00	102.390,74
13.392.0229.1079.0000	Realização do Elesbão Fest	0,00	2.100,00	0,00	2.100,00
13.392.0229.1080.0000	Comemoração da Emancipação Política do Município	0,00	83.324,20	0,00	83.324,20
13	392 0230 DIFUSÃO E POPULARIZAÇÃO DA LEITURA	0,00	0,00	2.100,00	2.100,00
13.392.0230.2102.0000	Realização do Salão do Livro Piauiense - SALIPI	0,00	0,00	2.100,00	2.100,00
13	392 0500 PLANO DE INVESTIMENTO DO ORÇAMENTO PARTICIPATIVO	0,00	1.575,00	0,00	1.575,00
13.392.0500.1101.0000	Construção de Espaços Culturais em Bairros e Povoados	0,00	1.575,00	0,00	1.575,00
13	813 Lazer	0,00	10.500,00	35.775,00	46.275,00
13	813 0201 ADMINISTRAÇÃO SUSTENTÁVEL DO PATRIMONIO PÚBLICO	0,00	0,00	35.775,00	35.775,00
13.813.0201.2103.0000	Manut. e Conservação do Complexo de Lazer	0,00	0,00	35.775,00	35.775,00
13	813 0500 PLANO DE INVESTIMENTO DO ORÇAMENTO PARTICIPATIVO	0,00	10.500,00	0,00	10.500,00
13.813.0500.1103.0000	Construção do Mirante no Morro do Cruzeiro	0,00	5.250,00	0,00	5.250,00
13.813.0500.1104.0000	Ampliação do Complexo de Lazer	0,00	5.250,00	0,00	5.250,00
15	Urbanismo	0,00	2.469.610,00	660.494,71	3.130.104,71
15	451 Infra-Estrutura Urbana	0,00	2.469.610,00	660.494,71	3.130.104,71
15	451 0201 ADMINISTRAÇÃO SUSTENTÁVEL DO PATRIMONIO PÚBLICO	0,00	0,00	660.494,71	660.494,71
15.451.0201.2031.0000	Manutenção dos Serviços de Iluminação Pública	0,00	0,00	514.115,11	514.115,11
15.451.0201.2032.0000	Conservação de Logradouros Públicos	0,00	0,00	146.379,60	146.379,60



PREFEITURA MUN.DE ELESBAO VELOSO

Praça José Martins,41-Vermelha - CNPJ:06.554.844/0001-60

Orçamento Programa - Exercício de 2022

Anexo 07

Página 8

Lei: , Data:

PROGRAMA DE TRABALHO DO GOVERNO DEMONSTRATIVO DE FUNÇÕES, SUBFUNÇÕES E PROGRAMAS POR PROJETOS, ATIVIDADES E OPERAÇÕES ESPECIAIS (Inc.II, § 2º, Art.2º)

Código	Especificação	Operação Especial	Projetos	Atividades	T o t a l
15	Urbanismo	0,00	2.469.610,00	660.494,71	3.130.104,71
15	451 Infra-Estrutura Urbana	0,00	2.469.610,00	660.494,71	3.130.104,71
15	451 0220 DESENVOLVIMENTO E EXPANSÃO URBANA	0,00	33.600,00	0,00	33.600,00
15.451.0220.1026.0000	Adequação da Rede de Iluminação Pública	0,00	12.600,00	0,00	12.600,00
15.451.0220.1030.0000	Abertura e Adequações de Vias Públicas	0,00	10.500,00	0,00	10.500,00
15.451.0220.1095.0000	Aquisição e/ou Desapropriação de Imóvel	0,00	10.500,00	0,00	10.500,00
15	451 0500 PLANO DE INVESTIMENTO DO ORÇAMENTO PARTICIPATIVO	0,00	2.436.010,00	0,00	2.436.010,00
15.451.0500.1032.0000	Construção de Praças Públicas	0,00	31.500,00	0,00	31.500,00
15.451.0500.1033.0000	Pavimentação de Vias Públicas	0,00	1.835.000,00	0,00	1.835.000,00
15.451.0500.1099.0000	Construção e/ou Ampliação do Cemitério Público	0,00	5.250,00	0,00	5.250,00
15.451.0500.1135.0000	Recuperação de Vias Públicas	0,00	215.000,00	0,00	215.000,00
15.451.0500.1136.0000	Desenvolvimento de Outras Obras de Infra Estrutura	0,00	349.260,00	0,00	349.260,00
16	Habitação	0,00	125.225,00	0,00	125.225,00
16	482 Habitação Urbana	0,00	125.225,00	0,00	125.225,00
16	482 0221 HABITAÇÃO DE INTERESSE SOCIAL	0,00	113.675,00	0,00	113.675,00
16.482.0221.1027.0000	Aquisição e/ou Desapropriação de Imóveis	0,00	3.675,00	0,00	3.675,00
16.482.0221.1035.0000	Distribuição de Material de Construção	0,00	110.000,00	0,00	110.000,00
16	482 0500 PLANO DE INVESTIMENTO DO ORÇAMENTO PARTICIPATIVO	0,00	11.550,00	0,00	11.550,00
16.482.0500.1036.0000	Melhorias em Unidades Habitacionais	0,00	8.400,00	0,00	8.400,00
16.482.0500.1037.0000	Construções de Unidades Habitacionais (Convênios)	0,00	3.150,00	0,00	3.150,00
17	Saneamento	0,00	346.890,00	733.578,66	1.080.468,66
17	512 Saneamento Básico Urbano	0,00	346.890,00	733.578,66	1.080.468,66
17	512 0221 HABITAÇÃO DE INTERESSE SOCIAL	0,00	3.150,00	0,00	3.150,00
17.512.0221.1122.0000	Instalação de Módulos Sanitários Domiciliares	0,00	3.150,00	0,00	3.150,00
17	512 0222 RECURSOS HIDRICOS E SANEAMENTO AMBIENTAL	0,00	141.565,00	146.176,00	287.741,00
17.512.0222.1018.0000	Perfuração e Instalação de Poços	0,00	108.065,00	0,00	108.065,00
17.512.0222.1038.0000	Perfuração e Equipamentos de Poços Tubulares	0,00	15.750,00	0,00	15.750,00
17.512.0222.1039.0000	Ampliação da Rede de Distribuição de Água da Sede	0,00	2.000,00	0,00	2.000,00
17.512.0222.1042.0000	Construção de Galerias e Esgotos (Convênios)	0,00	10.500,00	0,00	10.500,00
17.512.0222.1043.0000	Recuperação e Ampliação de Galerias	0,00	5.250,00	0,00	5.250,00
17.512.0222.2035.0000	Manutenção do Sistema de Abastecimento D'Água	0,00	0,00	76.990,00	76.990,00
17.512.0222.2077.0000	Conservação de Poços, Açudes e Aguadas	0,00	0,00	69.186,00	69.186,00
17	512 0223 COLETA E DISPOSIÇÃO DO LIXO DOMICILIAR	0,00	107.625,00	587.402,66	695.027,66
17.512.0223.1041.0000	Aquisição de um Caminhão para a Coleta de Lixo	0,00	107.625,00	0,00	107.625,00
17.512.0223.2036.0000	Fretes de Veículos para atender a Limpeza Pública	0,00	0,00	525,00	525,00
17.512.0223.2037.0000	Manutenção dos Serviços de Limpeza Pública	0,00	0,00	586.877,66	586.877,66
17	512 0500 PLANO DE INVESTIMENTO DO ORÇAMENTO PARTICIPATIVO	0,00	94.550,00	0,00	94.550,00
17.512.0500.1028.0000	Construção de Lavanderias Públicas	0,00	5.250,00	0,00	5.250,00
17.512.0500.1040.0000	Construção de Sistemas Simplificados de Abastecimento D'água	0,00	2.500,00	0,00	2.500,00
17.512.0500.1086.0000	Construção de Barragens no Rio Sambito e Berlenga	0,00	8.400,00	0,00	8.400,00
17.512.0500.1096.0000	Construção de um Aterro Sanitário	0,00	78.400,00	0,00	78.400,00



PREFEITURA MUN.DE ELESBAO VELOSO

Praça José Martins,41-Vermelha - CNPJ:06.554.844/0001-60

Orçamento Programa - Exercício de 2022

Anexo 07

Página 9

Lei: , Data:

PROGRAMA DE TRABALHO DO GOVERNO DEMONSTRATIVO DE FUNÇÕES, SUBFUNÇÕES E PROGRAMAS POR PROJETOS, ATIVIDADES E OPERAÇÕES ESPECIAIS (Inc.II, § 2º, Art.2º)

Código	Especificação	Operação Especial	Projetos	Atividades	T o t a l
18	Gestão Ambiental	0,00	4.600,00	6.700,00	11.300,00
18	541 Preservação e Conservação Ambiental	0,00	4.600,00	6.700,00	11.300,00
18	541 0224 PROTEÇÃO AO MEIO AMBIENTE	0,00	4.600,00	6.700,00	11.300,00
18.541.0224.1055.0000	Revitalização do Rio Corroatá	0,00	2.500,00	0,00	2.500,00
18.541.0224.2002.0000	Implantação e Manutenção do Viveiro Municipal	0,00	0,00	4.600,00	4.600,00
18.541.0224.2058.0000	Ações de Proteção e Controle de Áreas Ambientais	0,00	0,00	2.100,00	2.100,00
18.541.0224.2120.0000	Manutenção e conservação do Rio Corroatá	0,00	2.100,00	0,00	2.100,00
20	Agricultura	0,00	706.763,10	412.258,41	1.119.021,51
20	122 Administração Geral	0,00	528.188,10	342.088,75	870.276,85
20	122 0203 ESTRUTURAÇÃO FÍSICA PARA OS SERVIÇOS PÚBLICOS	0,00	40.416,00	0,00	40.416,00
20.122.0203.1022.0000	Reequipar a Sec.Mun.de Agricultura, Abastecimento e Meio Ambiente	0,00	40.416,00	0,00	40.416,00
20	122 0204 GESTÃO POLÍTICO ADMINISTRATIVA	0,00	487.772,10	342.088,75	829.860,85
20.122.0204.2028.0000	Manut. Adminit. da Sec.Mun. de Agricultura, Abastecimento e Meio Ambiente	0,00	0,00	342.088,75	342.088,75
20.122.0204.2121.0000	Manut. e Conserv. das Máquinas	0,00	487.772,10	0,00	487.772,10
20	605 Abastecimento	0,00	30.450,00	64.394,66	94.844,66
20	605 0225 PRODUÇÃO AGROPECUÁRIA SUSTENTAVEL	0,00	5.250,00	64.394,66	69.644,66
20.605.0225.1024.0000	Construção do Centro de Comercialização do Produtor Rural	0,00	5.250,00	0,00	5.250,00
20.605.0225.2029.0000	Manut. e Conserv. de Mercados, Feiras e Matadouros	0,00	0,00	64.394,66	64.394,66
20	605 0500 PLANO DE INVESTIMENTO DO ORÇAMENTO PARTICIPATIVO	0,00	25.200,00	0,00	25.200,00
20.605.0500.1097.0000	Construção de um Matadouro Público	0,00	16.800,00	0,00	16.800,00
20.605.0500.1098.0000	Construção de Mercado Público na Sede	0,00	8.400,00	0,00	8.400,00
20	606 Extensão Rural	0,00	17.325,00	3.150,00	20.475,00
20	606 0220 DESENVOLVIMENTO E EXPANSÃO URBANA	0,00	16.800,00	0,00	16.800,00
20.606.0220.1017.0000	Implant.de Linhas de Distrib.Rural de Energia Elétrica - LDR	0,00	16.800,00	0,00	16.800,00
20	606 0225 PRODUÇÃO AGROPECUÁRIA SUSTENTAVEL	0,00	525,00	3.150,00	3.675,00
20.606.0225.1016.0000	Programa de Financiamento de equipamentos Agrícolas	0,00	525,00	0,00	525,00
20.606.0225.2026.0000	Assistência Técnica e Incentivo ao Produtor Rural	0,00	0,00	3.150,00	3.150,00
20	608 Promoção da Produção Agropecuária	0,00	118.025,00	0,00	118.025,00
20	608 0225 PRODUÇÃO AGROPECUÁRIA SUSTENTAVEL	0,00	118.025,00	0,00	118.025,00
20.608.0225.1019.0000	Implantação de Hortas Comunitárias	0,00	8.400,00	0,00	8.400,00
20.608.0225.1020.0000	Distribuição de Sementes e Mudras de Árvores	0,00	2.100,00	0,00	2.100,00
20.608.0225.1021.0000	Programa de Aração e Gradeamento de Áreas	0,00	525,00	0,00	525,00
20.608.0225.1071.0000	Recuperação e Roço de Estradas Vicinais	0,00	10.000,00	0,00	10.000,00
20.608.0225.1074.0000	Aquisição de uma Patrulha Mecanizada	0,00	97.000,00	0,00	97.000,00
20	609 Defesa Agropecuária	0,00	12.775,00	0,00	12.775,00
20	609 0225 PRODUÇÃO AGROPECUÁRIA SUSTENTAVEL	0,00	11.200,00	0,00	11.200,00
20.609.0225.1123.0000	Reforma e/ou Ampliação do Parque de Vaquejada	0,00	11.200,00	0,00	11.200,00



PREFEITURA MUN.DE ELESBAO VELOSO

Praça José Martins,41-Vermelha - CNPJ:06.554.844/0001-60

Orçamento Programa - Exercício de 2022

Anexo 07

Página 10

Lei: , Data:

PROGRAMA DE TRABALHO DO GOVERNO DEMONSTRATIVO DE FUNÇÕES, SUBFUNÇÕES E PROGRAMAS POR PROJETOS, ATIVIDADES E OPERAÇÕES ESPECIAIS (Inc.II, § 2º, Art.2º)

Código	Especificação	Operação Especial	Projetos	Atividades	T o t a l
20	Agricultura	0,00	706.763,10	412.258,41	1.119.021,51
20	609 Defesa Agropecuária	0,00	12.775,00	0,00	12.775,00
20	609 0500 PLANO DE INVESTIMENTO DO ORÇAMENTO PARTICIPATIVO	0,00	1.575,00	0,00	1.575,00
20.609.0500.1121.0000	Manut. do Parque de Exposição e Feiras Agropecuarias	0,00	1.575,00	0,00	1.575,00
20	692 Comercialização	0,00	0,00	2.625,00	2.625,00
20	692 0225 PRODUÇÃO AGROPECUÁRIA SUSTENTAVEL	0,00	0,00	2.625,00	2.625,00
20.692.0225.2027.0000	Exposições e Feiras Agropecuárias	0,00	0,00	2.625,00	2.625,00
24	Comunicações	0,00	0,00	38.604,20	38.604,20
24	722 Telecomunicações	0,00	0,00	38.604,20	38.604,20
24	722 0226 TRANSMISSÃO E RECEBIMENTO DE SINAIS	0,00	0,00	38.604,20	38.604,20
24.722.0226.2033.0000	Ampliação do Sistema de Recebimentos de Sinais	0,00	0,00	23.759,00	23.759,00
24.722.0226.2034.0000	Encargos com o Sistema de Radiofusão e Telefonia	0,00	0,00	14.845,20	14.845,20
26	Transporte	0,00	489.041,47	0,00	489.041,47
26	782 Transporte Rodoviário	0,00	489.041,47	0,00	489.041,47
26	782 0203 ESTRUTURAÇÃO FÍSICA PARA OS SERVIÇOS PÚBLICOS	0,00	1.050,00	0,00	1.050,00
26.782.0203.1076.0000	Aquisição de Trator Agrícola	0,00	1.050,00	0,00	1.050,00
26	782 0220 DESENVOLVIMENTO E EXPANSÃO URBANA	0,00	110.466,47	0,00	110.466,47
26.782.0220.1071.0000	Recuperação e Roço de Estradas Vicinais	0,00	104.791,47	0,00	104.791,47
26.782.0220.1072.0000	Refor.e Desobstrução de Bueiros, Passagens Molhadas e Pontes	0,00	5.675,00	0,00	5.675,00
26	782 0500 PLANO DE INVESTIMENTO DO ORÇAMENTO PARTICIPATIVO	0,00	377.525,00	0,00	377.525,00
26.782.0500.1029.0000	Construção de uma Passarela sobre o Rio Coroatá	0,00	3.675,00	0,00	3.675,00
26.782.0500.1070.0000	Construções de Pontes, Pontilhões e Passagens Molhadas	0,00	345.175,00	0,00	345.175,00
26.782.0500.1073.0000	Abertura e Pavimentação de Estradas	0,00	28.675,00	0,00	28.675,00
27	Desporto e Lazer	0,00	75.950,00	189.200,00	265.150,00
27	122 Administração Geral	0,00	0,00	186.575,00	186.575,00
27	122 0204 GESTÃO POLÍTICO ADMINISTRATIVA	0,00	0,00	186.575,00	186.575,00
27.122.0204.2101.0000	Manut. Adm. da. Sec. de Esportes, Lazer, Turismo e Juventude	0,00	0,00	186.575,00	186.575,00
27	811 Desporto de Rendimento	0,00	11.025,00	0,00	11.025,00
27	811 0220 DESENVOLVIMENTO E EXPANSÃO URBANA	0,00	525,00	0,00	525,00
27.811.0220.1089.0000	Construção de 01 Ginásio Poliesportivo na Sede	0,00	525,00	0,00	525,00
27	811 0500 PLANO DE INVESTIMENTO DO ORÇAMENTO PARTICIPATIVO	0,00	10.500,00	0,00	10.500,00
27.811.0500.1088.0000	Construção de 01 Quadra Poliesportiva em Bairros e Povoados	0,00	10.500,00	0,00	10.500,00
27	812 Desporto Comunitário	0,00	64.925,00	2.625,00	67.550,00

**PREFEITURA MUN.DE ELESBAO VELOSO**

Praça José Martins,41-Vermelha - CNPJ:06.554.844/0001-60

Orçamento Programa - Exercício de 2022

Anexo 07

Página 11

Lei: , Data:

**PROGRAMA DE TRABALHO DO GOVERNO
DEMONSTRATIVO DE FUNÇÕES, SUBFUNÇÕES E PROGRAMAS
POR PROJETOS, ATIVIDADES E OPERAÇÕES ESPECIAIS**
(Inc.II, § 2º, Art.2º)

Código	Especificação	Operação Especial	Projetos	Atividades	T o t a l
27	Desporto e Lazer	0,00	75.950,00	189.200,00	265.150,00
27	812 Desporto Comunitário	0,00	64.925,00	2.625,00	67.550,00
27	812 0227 FOMENTO DO SETOR ESPORTIVO	0,00	64.925,00	2.625,00	67.550,00
27.812.0227.1087.0000	Instalação de Escolinhas de Esportes Coletivos	0,00	2.625,00	0,00	2.625,00
27.812.0227.1090.0000	Realização de Torneios Intercomunidades	0,00	42.300,00	0,00	42.300,00
27.812.0227.1125.0000	Reforma de Estádio Municipal de Educação Veloso	0,00	20.000,00	0,00	20.000,00
27.812.0227.2098.0000	Realização de Torneios Interescolares	0,00	0,00	2.625,00	2.625,00
28	Encargos Especiais	953.769,20	0,00	0,00	953.769,20
28	843 Serviço da Dívida Interna	647.967,50	0,00	0,00	647.967,50
28	843 0202 OPERAÇÕES E ENCARGOS ESPECIAIS	647.967,50	0,00	0,00	647.967,50
28.843.0202.0001.0000	Encargos com o Parcelamento de Dívidas	645.867,50	0,00	0,00	645.867,50
28.843.0202.0003.0000	Cobrança e Execução de Dívidas	2.100,00	0,00	0,00	2.100,00
28	846 Outros Encargos Especiais	305.801,70	0,00	0,00	305.801,70
28	846 0202 OPERAÇÕES E ENCARGOS ESPECIAIS	305.801,70	0,00	0,00	305.801,70
28.846.0202.0002.0000	Contribuição para o PASEP	305.801,70	0,00	0,00	305.801,70
99	Reserva de Contingência	278.250,00	0,00	0,00	278.250,00
99	999 Reserva de Contingência	278.250,00	0,00	0,00	278.250,00
99	999 9999 RESERVA DE CONTIGENCIA	278.250,00	0,00	0,00	278.250,00
99.999.9999.0999.0000	Reserva de Contigência	278.250,00	0,00	0,00	278.250,00
TOTAL		1.232.019,20	8.164.738,69	30.473.242,11	39.870.000,00

**PREFEITURA MUN.DE ELESBAO VELOSO**

Praça José Martins,41-Vermelha - CNPJ:06.554.844/0001-60

Orçamento Programa - Exercício de 2022

Anexo 08

Página 1

Lei: , Data:

DESPESA POR FUNÇÃO, SUBFUNÇÃO E PROGRAMAS**CONFORME O VÍNCULO COM OS RECURSOS**

(Inc.II, § 2º, Art.2º)

Código	Especificação	Ordinário	Vinculado	Adm. Indireta	T o t a l
01	Legislativa	1.372.350,50			1.372.350,50
01 031	Ação Legislativa	1.346.850,50			1.346.850,50
01 031 0101	ADMINISTRAÇÃO LEGISLATIVA	1.286.850,50			1.286.850,50
01 031 0201	ADMINISTRAÇÃO SUSTENTÁVEL DO PATRIMONIO PÚBLICO	40.000,00			40.000,00
01 031 0203	ESTRUTURAÇÃO FÍSICA PARA OS SERVIÇOS PÚBLICOS	20.000,00			20.000,00
01 123	Administração Financeira	25.500,00			25.500,00
01 123 0208	ADMINISTRAÇÃO CONTÁBIL, TRIBUTÁRIA E FINANCEIRA	25.500,00			25.500,00
04	Administração	3.543.632,37	334.126,22		3.877.758,59
04 121	Planejamento e Orçamento	9.450,00	50.500,00		59.950,00
04 121 0203	ESTRUTURAÇÃO FÍSICA PARA OS SERVIÇOS PÚBLICOS	525,00			525,00
04 121 0204	GESTÃO POLÍTICO ADMINISTRATIVA	8.925,00	50.500,00		59.425,00
04 122	Administração Geral	3.402.468,92	283.626,22		3.686.095,14
04 122 0203	ESTRUTURAÇÃO FÍSICA PARA OS SERVIÇOS PÚBLICOS	13.250,00	12.297,51		25.547,51
04 122 0204	GESTÃO POLÍTICO ADMINISTRATIVA	3.204.422,92	271.328,71		3.475.751,63
04 122 0205	DIVULGAÇÃO INSTITUCIONAL	119.900,00			119.900,00
04 122 0208	ADMINISTRAÇÃO CONTÁBIL, TRIBUTÁRIA E FINANCEIRA	64.896,00			64.896,00
04 123	Administração Financeira	28.823,00			28.823,00
04 123 0203	ESTRUTURAÇÃO FÍSICA PARA OS SERVIÇOS PÚBLICOS	8.298,00			8.298,00
04 123 0208	ADMINISTRAÇÃO CONTÁBIL, TRIBUTÁRIA E FINANCEIRA	20.525,00			20.525,00
04 124	Controle Interno	88.865,45			88.865,45
04 124 0203	ESTRUTURAÇÃO FÍSICA PARA OS SERVIÇOS PÚBLICOS	525,00			525,00
04 124 0204	GESTÃO POLÍTICO ADMINISTRATIVA	88.340,45			88.340,45
04 126	Tecnologia da Informação	9.300,00			9.300,00
04 126 0206	INFORMATIZAÇÃO GOVERNAMENTAL	9.300,00			9.300,00
04 128	Formação de Recursos Humanos	2.625,00			2.625,00
04 128 0207	TREINAMENTO E CAPACITAÇÃO DE SERVIDORES	2.625,00			2.625,00
04 129	Administração de Receitas	2.100,00			2.100,00
04 129 0208	ADMINISTRAÇÃO CONTÁBIL, TRIBUTÁRIA E FINANCEIRA	2.100,00			2.100,00
08	Assistência Social	1.042.382,55	633.671,00		1.676.053,55
08 128	Formação de Recursos Humanos	4.715,00			4.715,00
08 128 0207	TREINAMENTO E CAPACITAÇÃO DE SERVIDORES	4.715,00			4.715,00
08 241	Assistência ao Idoso	11.550,00	3.150,00		14.700,00
08 241 0201	ADMINISTRAÇÃO SUSTENTÁVEL DO PATRIMONIO PÚBLICO	5.250,00			5.250,00
08 241 0203	ESTRUTURAÇÃO FÍSICA PARA OS SERVIÇOS PÚBLICOS	4.200,00			4.200,00
08 241 0210	PROTEÇÃO SOCIAL BÁSICA	2.100,00	3.150,00		5.250,00
08 242	Assistência ao Portador de Deficiência	7.245,00	5.670,00		12.915,00
08 242 0210	PROTEÇÃO SOCIAL BÁSICA	7.245,00	5.670,00		12.915,00

**PREFEITURA MUN.DE ELESBAO VELOSO**

Praça José Martins,41-Vermeilha - CNPJ:06.554.844/0001-60

Orçamento Programa - Exercício de 2022

Anexo 08

Página 2

Lei: , Data:

DESPESA POR FUNÇÃO, SUBFUNÇÃO E PROGRAMAS**CONFORME O VÍNCULO COM OS RECURSOS**

(Inc.II, § 2º, Art.2º)

Código	Especificação	Ordinário	Vinculado	Adm. Indireta	T o t a l
08 243	Assistência à Criança e ao Adolescente	170.457,20	255.838,96		426.296,16
08 243 0203	ESTRUTURAÇÃO FÍSICA PARA OS SERVIÇOS PÚBLICOS	18.900,00	3.730,33		22.630,33
08 243 0204	GESTÃO POLÍTICO ADMINISTRATIVA	100.557,20			100.557,20
08 243 0210	PROTEÇÃO SOCIAL BÁSICA	43.125,00	122.702,62		165.827,62
08 243 0231	SERVIÇO DE PROTEÇÃO SOCIAL ESPECIAL DE MÉDIA COMPLEXIDADE	7.875,00	129.406,01		137.281,01
08 244	Assistência Comunitária	848.415,35	369.012,04		1.217.427,39
08 244 0203	ESTRUTURAÇÃO FÍSICA PARA OS SERVIÇOS PÚBLICOS	2.625,00	2.000,00		4.625,00
08 244 0204	GESTÃO POLÍTICO ADMINISTRATIVA	183.975,00			183.975,00
08 244 0209	PROTEÇÃO SOCIAL ESPECIAL	640.815,35	243.121,46		883.936,81
08 244 0210	PROTEÇÃO SOCIAL BÁSICA	15.750,00	123.890,58		139.640,58
08 244 0211	DESENVOLVIMENTO COMUNITÁRIO E GERAÇÃO DE EMPREGO E RENDA	5.250,00			5.250,00
10	Saúde		10.895.052,53		10.895.052,53
10 122	Administração Geral		219.000,00		219.000,00
10 122 0212	SAÚDE E ATENÇÃO BÁSICA		219.000,00		219.000,00
10 128	Formação de Recursos Humanos		2.835,00		2.835,00
10 128 0207	TREINAMENTO E CAPACITAÇÃO DE SERVIDORES		2.835,00		2.835,00
10 301	Atenção Básica		8.778.667,44		8.778.667,44
10 301 0201	ADMINISTRAÇÃO SUSTENTÁVEL DO PATRIMONIO PÚBLICO		1.605,00		1.605,00
10 301 0203	ESTRUTURAÇÃO FÍSICA PARA OS SERVIÇOS PÚBLICOS		241.889,81		241.889,81
10 301 0204	GESTÃO POLÍTICO ADMINISTRATIVA		2.973.146,68		2.973.146,68
10 301 0212	SAÚDE E ATENÇÃO BÁSICA		4.190.690,75		4.190.690,75
10 301 0213	ASSISTÊNCIA DE MÉDIA E ALTA COMPLEXIDADE		484.401,90		484.401,90
10 301 0220	DESENVOLVIMENTO E EXPANSÃO URBANA		16.569,57		16.569,57
10 301 0232	TRANSPORTE SANITÁRIO ELETIVO		817.363,73		817.363,73
10 301 0500	PLANO DE INVESTIMENTO DO ORÇAMENTO PARTICIPATIVO		53.000,00		53.000,00
10 302	Assistência Hospitalar e Ambulatorial		532.085,07		532.085,07
10 302 0213	ASSISTÊNCIA DE MÉDIA E ALTA COMPLEXIDADE		532.085,07		532.085,07
10 305	Vigilância Epidemiológica		355.736,33		355.736,33
10 305 0214	VIGILÂNCIA EM SAÚDE		355.736,33		355.736,33
10 512	Saneamento Básico Urbano		1.006.728,69		1.006.728,69
10 512 0222	RECURSOS HIDRICOS E SANEAMENTO AMBIENTAL		1.006.728,69		1.006.728,69
12	Educação		14.100.802,14		14.100.802,14
12 361	Ensino Fundamental		13.541.283,55		13.541.283,55
12 361 0201	ADMINISTRAÇÃO SUSTENTÁVEL DO PATRIMONIO PÚBLICO		603.746,26		603.746,26
12 361 0203	ESTRUTURAÇÃO FÍSICA PARA OS SERVIÇOS PÚBLICOS		284.424,91		284.424,91
12 361 0207	TREINAMENTO E CAPACITAÇÃO DE SERVIDORES		74.775,00		74.775,00
12 361 0215	ALIMENTAÇÃO ESCOLAR		190.877,69		190.877,69
12 361 0217	DESENVOLVIMENTO DO ENSINO FUNDAMENTAL		11.961.509,69		11.961.509,69
12 361 0220	DESENVOLVIMENTO E EXPANSÃO URBANA		425.950,00		425.950,00
12 365	Educação Infantil		547.747,70		547.747,70
12 365 0201	ADMINISTRAÇÃO SUSTENTÁVEL DO PATRIMONIO PÚBLICO		3.948,00		3.948,00
12 365 0203	ESTRUTURAÇÃO FÍSICA PARA OS SERVIÇOS		44.200,00		44.200,00

**PREFEITURA MUN.DE ELESBAO VELOSO**

Praça José Martins,41-Vermelha - CNPJ:06.554.844/0001-60

Orçamento Programa - Exercício de 2022

Anexo 08

Página 3

Lei: , Data:

DESPESA POR FUNÇÃO, SUBFUNÇÃO E PROGRAMAS**CONFORME O VÍNCULO COM OS RECURSOS**

(Inc.II, § 2º, Art.2º)

Código	Especificação	Ordinário	Vinculado	Adm. Indireta	T o t a l
PÚBLICOS					
12 365 0215	ALIMENTAÇÃO ESCOLAR		15.000,00		15.000,00
12 365 0216	DESENVOLVIMENTO DO ENSINO INFANTIL		449.259,70		449.259,70
12 365 0220	DESENVOLVIMENTO E EXPANSÃO URBANA		35.340,00		35.340,00
12 366	Educação de Jovens e Adultos		11.770,89		11.770,89
12 366 0215	ALIMENTAÇÃO ESCOLAR		525,00		525,00
12 366 0218	DESENVOLVIMENTO DO ENSINO DE JOVENS E ADULTOS		11.245,89		11.245,89
13	Cultura	451.797,94	5.250,00		457.047,94
13 122	Administração Geral	55.691,19			55.691,19
13 122 0203	ESTRUTURAÇÃO FÍSICA PARA OS SERVIÇOS PÚBLICOS	525,00			525,00
13 122 0204	GESTÃO POLÍTICO ADMINISTRATIVA	55.166,19			55.166,19
13 392	Difusão Cultural	355.081,75			355.081,75
13 392 0203	ESTRUTURAÇÃO FÍSICA PARA OS SERVIÇOS PÚBLICOS	1.050,00			1.050,00
13 392 0228	INCENTIVO À CULTURA	162.541,81			162.541,81
13 392 0229	PROMOÇÃO DO TURISMO	187.814,94			187.814,94
13 392 0230	DIFUSÃO E POPULARIZAÇÃO DA LEITURA	2.100,00			2.100,00
13 392 0500	PLANO DE INVESTIMENTO DO ORÇAMENTO PARTICIPATIVO	1.575,00			1.575,00
13 813	Lazer	41.025,00	5.250,00		46.275,00
13 813 0201	ADMINISTRAÇÃO SUSTENTÁVEL DO PATRIMONIO PÚBLICO	35.775,00			35.775,00
13 813 0500	PLANO DE INVESTIMENTO DO ORÇAMENTO PARTICIPATIVO	5.250,00	5.250,00		10.500,00
15	Urbanismo	574.254,60	2.555.850,11		3.130.104,71
15 451	Infra-Estrutura Urbana	574.254,60	2.555.850,11		3.130.104,71
15 451 0201	ADMINISTRAÇÃO SUSTENTÁVEL DO PATRIMONIO PÚBLICO	230.404,60	430.090,11		660.494,71
15 451 0220	DESENVOLVIMENTO E EXPANSÃO URBANA	23.100,00	10.500,00		33.600,00
15 451 0500	PLANO DE INVESTIMENTO DO ORÇAMENTO PARTICIPATIVO	320.750,00	2.115.260,00		2.436.010,00
16	Habitação	122.075,00	3.150,00		125.225,00
16 482	Habitação Urbana	122.075,00	3.150,00		125.225,00
16 482 0221	HABITAÇÃO DE INTERESSE SOCIAL	113.675,00			113.675,00
16 482 0500	PLANO DE INVESTIMENTO DO ORÇAMENTO PARTICIPATIVO	8.400,00	3.150,00		11.550,00
17	Saneamento	827.478,66	252.990,00		1.080.468,66
17 512	Saneamento Básico Urbano	827.478,66	252.990,00		1.080.468,66
17 512 0221	HABITAÇÃO DE INTERESSE SOCIAL	3.150,00			3.150,00
17 512 0222	RECURSOS HIDRICOS E SANEAMENTO AMBIENTAL	218.676,00	69.065,00		287.741,00
17 512 0223	COLETA E DISPOSIÇÃO DO LIXO DOMICILIAR	589.502,66	105.525,00		695.027,66
17 512 0500	PLANO DE INVESTIMENTO DO ORÇAMENTO PARTICIPATIVO	16.150,00	78.400,00		94.550,00
18	Gestão Ambiental	11.300,00			11.300,00
18 541	Preservação e Conservação Ambiental	11.300,00			11.300,00
18 541 0224	PROTEÇÃO AO MEIO AMBIENTE	11.300,00			11.300,00
20	Agricultura	954.721,51	164.300,00		1.119.021,51

**PREFEITURA MUN.DE ELESBAO VELOSO**

Praça José Martins,41-Vermeilha - CNPJ:06.554.844/0001-60

Orçamento Programa - Exercício de 2022

Anexo 08

Página 4

Lei: , Data:

DESPESA POR FUNÇÃO, SUBFUNÇÃO E PROGRAMAS**CONFORME O VÍNCULO COM OS RECURSOS**

(Inc.II, § 2º, Art.2º)

Código	Especificação	Ordinário	Vinculado	Adm. Indireta	T o t a l
20 122	Administração Geral	838.176,85	32.100,00		870.276,85
20 122 0203	ESTRUTURAÇÃO FÍSICA PARA OS SERVIÇOS PÚBLICOS	8.316,00	32.100,00		40.416,00
20 122 0204	GESTÃO POLÍTICO ADMINISTRATIVA	829.860,85			829.860,85
20 605	Abastecimento	86.444,66	8.400,00		94.844,66
20 605 0225	PRODUÇÃO AGROPECUÁRIA SUSTENTAVEL	69.644,66			69.644,66
20 605 0500	PLANO DE INVESTIMENTO DO ORÇAMENTO PARTICIPATIVO	16.800,00	8.400,00		25.200,00
20 606	Extensão Rural	12.075,00	8.400,00		20.475,00
20 606 0220	DESENVOLVIMENTO E EXPANSÃO URBANA	8.400,00	8.400,00		16.800,00
20 606 0225	PRODUÇÃO AGROPECUÁRIA SUSTENTAVEL	3.675,00			3.675,00
20 608	Promoção da Produção Agropecuária	11.025,00	107.000,00		118.025,00
20 608 0225	PRODUÇÃO AGROPECUÁRIA SUSTENTAVEL	11.025,00	107.000,00		118.025,00
20 609	Defesa Agropecuária	4.375,00	8.400,00		12.775,00
20 609 0225	PRODUÇÃO AGROPECUÁRIA SUSTENTAVEL	2.800,00	8.400,00		11.200,00
20 609 0500	PLANO DE INVESTIMENTO DO ORÇAMENTO PARTICIPATIVO	1.575,00			1.575,00
20 692	Comercialização	2.625,00			2.625,00
20 692 0225	PRODUÇÃO AGROPECUÁRIA SUSTENTAVEL	2.625,00			2.625,00
24	Comunicações	38.604,20			38.604,20
24 722	Telecomunicações	38.604,20			38.604,20
24 722 0226	TRANSMISSÃO E RECEBIMENTO DE SINAIS	38.604,20			38.604,20
26	Transporte	111.890,26	377.151,21		489.041,47
26 782	Transporte Rodoviário	111.890,26	377.151,21		489.041,47
26 782 0203	ESTRUTURAÇÃO FÍSICA PARA OS SERVIÇOS PÚBLICOS	525,00	525,00		1.050,00
26 782 0220	DESENVOLVIMENTO E EXPANSÃO URBANA	100.340,26	10.126,21		110.466,47
26 782 0500	PLANO DE INVESTIMENTO DO ORÇAMENTO PARTICIPATIVO	11.025,00	366.500,00		377.525,00
27	Desporto e Lazer	234.125,00	31.025,00		265.150,00
27 122	Administração Geral	186.575,00			186.575,00
27 122 0204	GESTÃO POLÍTICO ADMINISTRATIVA	186.575,00			186.575,00
27 811	Desporto de Rendimento		11.025,00		11.025,00
27 811 0220	DESENVOLVIMENTO E EXPANSÃO URBANA		525,00		525,00
27 811 0500	PLANO DE INVESTIMENTO DO ORÇAMENTO PARTICIPATIVO		10.500,00		10.500,00
27 812	Desporto Comunitário	47.550,00	20.000,00		67.550,00
27 812 0227	FOMENTO DO SETOR ESPORTIVO	47.550,00	20.000,00		67.550,00
28	Encargos Especiais	953.769,20			953.769,20
28 843	Serviço da Dívida Interna	647.967,50			647.967,50
28 843 0202	OPERAÇÕES E ENCARGOS ESPECIAIS	647.967,50			647.967,50
28 846	Outros Encargos Especiais	305.801,70			305.801,70
28 846 0202	OPERAÇÕES E ENCARGOS ESPECIAIS	305.801,70			305.801,70
99	Reserva de Contingência	278.250,00			278.250,00
99 999	Reserva de Contingência	278.250,00			278.250,00



PREFEITURA MUN.DE ELESBAO VELOSO

Praça José Martins,41-Vermelha - CNPJ:06.554.844/0001-60

Orçamento Programa - Exercício de 2022

Anexo 08

Página 5

Lei: , Data:

DESPESA POR FUNÇÃO, SUBFUNÇÃO E PROGRAMAS

CONFORME O VÍNCULO COM OS RECURSOS

(Inc.II, § 2º, Art.2º)

Código	Especificação	Ordinário	Vinculado	Adm. Indireta	T o t a l
99 999 9999	RESERVA DE CONTIGENCIA	278.250,00			278.250,00
TOTAL		10.516.631,79	29.353.368,21	0,00	39.870.000,00

**PREFEITURA MUN.DE ELESBAO VELOSO**

Praça José Martins,41-Vermelha - CNPJ:06.554.844/0001-60

Orçamento Programa - Exercício de 2022

Anexo 09

Página 1

DEMONSTRATIVO DAS DESPESAS POR ORGÃO E FUNÇÕES DE GOVERNO

(Inc.II, § 2º, Art.2º)

Lei: , Data:

ORGÃO	01 01	CÂMARA MUNICIPAL	Valor
Função	01	Legislativa	1.372.350,50
Função	28	Encargos Especiais	3.000,00
ORGÃO	02 01	CHEFIA DE GABINETE	Valor
Função	04	Administração	934.058,47
ORGÃO	02 05	CONTROLADORIA INTERNA	Valor
Função	04	Administração	96.740,45
ORGÃO	02 06	SEC. MUN. DE ADMINISTRAÇÃO, PLANEJAMENTO E FINANÇAS	Valor
Função	04	Administração	1.589.781,21
Função	28	Encargos Especiais	950.769,20
ORGÃO	02 07	SEC. MUN. DE ASSISTENCIA SOCIAL CIDADANIA E TRABALHO	Valor
Função	08	Assistência Social	383.922,20
ORGÃO	02 08	SEC. MUN.DE AGRICULTURA, ABASTECIMENTO E MEIO AMBIENTE	Valor
Função	17	Saneamento	258.741,00
Função	18	Gestão Ambiental	11.300,00
Função	20	Agricultura	1.067.021,51
ORGÃO	02 09	SECRETARIA MUNICIPAL DE EDUCAÇÃO	Valor
Função	12	Educação	14.100.802,14
ORGÃO	02 10	SEC. MUN.DE OBRAS, TRANSPORTE E SERVIÇOS PÚBLICOS	Valor
Função	04	Administração	1.257.178,46
Função	15	Urbanismo	3.130.104,71
Função	16	Habitação	125.225,00
Função	17	Saneamento	821.727,66
Função	20	Agricultura	52.000,00
Função	24	Comunicações	38.604,20
Função	26	Transporte	489.041,47
ORGÃO	02 12	SECRETARIA MUNICIPAL DE SAÚDE E SANEAMENTO	Valor
Função	10	Saúde	10.895.052,53
ORGÃO	02 13	SEC. MUN. ESPORTE, LAZER, TURISMO E JUVENTUDE	Valor
Função	27	Desporto e Lazer	265.150,00

**PREFEITURA MUN.DE ELESBAO VELOSO**

Praça José Martins,41-Vermelha - CNPJ:06.554.844/0001-60

Orçamento Programa - Exercício de 2022
Anexo 09
Página 2**DEMONSTRATIVO DAS DESPESAS POR ORGÃO E FUNÇÕES DE GOVERNO**

(Inc.II, § 2º, Art.2º)

Lei: , Data:

ORGÃO			Valor
02 14		SECRETARIA MUN. DA CULTURA	
Função	13	Cultura	457.047,94
02 15		FUNDO MUNICIPAL DE ASSISTÊNCIA SOCIAL - FMAS	
Função	08	Assistência Social	1.292.131,35
90 99		Reserva de Contingência	
Função	99	Reserva de Contingência	278.250,00
TOTAL GERAL			39.870.000,00

RESUMO DO TOTAL ORÇADO POR ORGÃO

01 01	CÂMARA MUNICIPAL	1.375.350,50
02 01	CHEFIA DE GABINETE	934.058,47
02 05	CONTROLADORIA INTERNA	96.740,45
02 06	SEC. MUN. DE ADMINISTRAÇÃO, PLANEJAMENTO E FINANÇAS	2.540.550,41
02 07	SEC. MUN. DE ASSISTENCIA SOCIAL CIDADANIA E TRABALHO	383.922,20
02 08	SEC. MUN.DE AGRICULTURA, ABASTECIMENTO E MEIO AMBIENTE	337.062,51
02 09	SECRETARIA MUNICIPAL DE EDUCAÇÃO	14.100.802,14
02 10	SEC. MUN.DE OBRAS, TRANSPORTE E SERVIÇOS PÚBLICOS	5.913.881,50
02 12	SECRETARIA MUNICIPAL DE SAÚDE E SANEAMENTO	10.895.052,53
02 13	SEC. MUN. ESPORTE, LAZER, TURISMO E JUVENTUDE	265.150,00
02 14	SECRETARIA MUN. DA CULTURA	457.047,94
02 15	FUNDO MUNICIPAL DE ASSISTÊNCIA SOCIAL - FMAS	1.292.131,35
90 99	Reserva de Contingência	278.250,00
TOTAL		39.870.000,00

RESUMO DO TOTAL ORÇADO POR FUNÇÃO

01	Legislativa	1.372.350,50
04	Administração	3.877.758,59
08	Assistência Social	1.676.053,55
10	Saúde	10.895.052,53
12	Educação	14.100.802,14
13	Cultura	457.047,94
15	Urbanismo	3.130.104,71
16	Habitação	125.225,00
17	Saneamento	1.080.468,66
18	Gestão Ambiental	11.300,00
20	Agricultura	1.119.021,51
24	Comunicações	38.604,20
26	Transporte	489.041,47



PREFEITURA MUN.DE ELESBAO VELOSO

Praça José Martins,41-Vermelha - CNPJ:06.554.844/0001-60

Orçamento Programa - Exercício de 2022
Anexo 09
Página 3

DEMONSTRATIVO DAS DESPESAS POR ORGÃO E FUNÇÕES DE GOVERNO

(Inc.II, § 2º, Art.2º)

Lei: , Data:

27	Desporto e Lazer	265.150,00
28	Encargos Especiais	953.769,20
99	Reserva de Contingência	278.250,00
TOTAL		39.870.000,00

**PREFEITURA MUN.DE ELESBAO VELOSO**

Praça José Martins,41-Vermelha - CNPJ:06.554.844/0001-60

Orçamento Programa - Exercício de 2022

Anexo 10

ORÇAMENTO DOS FUNDOS ESPECIAIS

Página 1

(Inc. I, § 2º, Art.2º)

Lei: , Data:

1 FUNDEB-FUNDO DE MUNUT. E DESENV.DA EDUC.BÁSICA E DE VALORIZ.DOS PROFIS.EDUCAÇÃO**RECEITA**

Classif.	Discriminação	Valor R\$
		0,00
	Recursos Próprios do Município	9.657.525,46
	TOTAL	9.657.525,46

PLANO DE APLICACAO

Classif.	Discriminação	Valor R\$
12.361.0203.1062.000	Aquisição de Equipamentos Diversos	20.000,00
12.361.0201.2052.000	Manutenção e Conservação de Veículos	107.590,93
12.361.0217.2049.000	Encargos com o Magistério - 60%	7.831.419,00
12.361.0217.2050.000	Encargos com o Pessoal Administrativo - 40%	685.754,04
12.361.0217.2051.000	Manutenção e Desenvolvimento do Ensino Fundamental	336.233,06
12.365.0216.2044.000	Manutenção e Desenvolvimento da Educação Infantil	77.434,90
12.361.0217.2043.000	Frete de Veiculos para o Prgrama de Transporte Escolar	540.368,53
12.365.0216.2049.000	Encargos com o Magistério - 60%	4.725,00
12.361.0207.2040.000	Capacitação Continuada de Professores	54.000,00
	TOTAL	9.657.525,46

**PREFEITURA MUN.DE ELESBAO VELOSO**

Praça José Martins,41-Vermelha - CNPJ:06.554.844/0001-60

Orçamento Programa - Exercício de 2022

Anexo 10

ORÇAMENTO DOS FUNDOS ESPECIAIS

Página 2

(Inc. I, § 2º, Art.2º)

Lei: , Data:

2 F M S-FUNDO MUNICIPAL DE SAÚDE**RECEITA**

Classif.	Discriminação	Valor R\$
1713.50.2.	SAMU 192	157.500,00
1713.50.4.	PROMOCAO DA ASSISTENCIA FARMACEUTICA E INSUMOS ESTRATEGICO	87.612,00
	Recursos Próprios do Município	8.489.798,11
	TOTAL	8.734.910,11

PLANO DE APLICACAO

Classif.	Discriminação	Valor R\$
10.301.0203.1124.000	Aquisição de Equip. diversos p/ Consult. Odontológico	4.200,00
10.301.0212.2063.000	Assistência Farmacêntica Básica	88.662,00
10.301.0212.2062.000	Ações do Programa de Saúde da Família - PSF	900.308,22
10.301.0212.2061.000	Ações do Programa Agentes Comunitários - PACS	842.631,58
10.301.0212.2060.000	Ações do Programa de Incentivo a Saúde Bucal	341.921,59
10.301.0204.2055.000	Manut. Administ. da Secretaria de Saúde e Saneamento / FMS	2.973.146,68
10.301.0203.2128.000	CONST. E AQUISIÇÃO DE EQUIPAMENTOS P/ ACADEMIA MUNICIPAL	11.200,00
10.301.0203.1061.000	Aquisição de Veículos	67.661,27
10.301.0203.1062.000	Aquisição de Equipamentos Diversos	80.984,38
10.301.0203.1059.000	Aquisição de Equipamentos de Exames Clínicos	2.100,00
10.301.0203.1057.000	Aquisição de Equipamentos (Kits para Agentes de Saúde)	4.200,00
10.301.0203.1056.000	Aquisição de Gabinetes Odontológicos	3.200,00
10.301.0203.1054.000	Aquisição de um Veículo tipo Ambulância	68.344,16
10.301.0201.2056.000	Conservação e Limpeza de Unidades de Saúde	1.605,00
10.128.0207.2057.000	Cursos de Qualificação Profissional	2.835,00
10.301.0212.2119.000	Ações do Programa NASF	237.980,89
10.301.0220.1058.000	Instalação de 05 Salas de Partos em Unidades de Saúde	16.569,57
10.305.0214.2068.000	Operações de Combate a Vetores de Moléstias Transmissíveis	20.950,00
10.305.0214.2067.000	Ações de Controle de Doenças e Epidemiologia	256.336,33
10.305.0214.2066.000	Realização de Campanhas Preventivas	78.450,00
10.302.0213.2065.000	Atender Pacientes em Tratamento Especializado fora do Domicí	532.085,07
10.301.0500.1053.000	Construção, Ampliação e Reforma de Unidades de Saúde	53.000,00
10.301.0212.2125.000	Ações do Programa de Atenção Básica	1.040.361,47
10.301.0213.2124.000	Ações do programa CEO	145.375,00
10.301.0213.2122.000	Ações do Serviço Móvel de Urgencia	337.451,90
10.301.0213.2064.000	Distribuição de Medicamentos Controlados para 100 pessoas	1.575,00
10.301.0212.2127.000	Ações do Programa PMAQ	609.675,00
10.301.0212.2126.000	Manutenção das Atividades Compensações de Especificações Regionais	12.100,00
	TOTAL	8.734.910,11

**PREFEITURA MUN.DE ELESBAO VELOSO**

Praça José Martins,41-Vermelha - CNPJ:06.554.844/0001-60

Orçamento Programa - Exercício de 2022

Anexo 10

ORÇAMENTO DOS FUNDOS ESPECIAIS

Página 3

(Inc. I, § 2º, Art.2º)

Lei: , Data:

3 F M A S-FUNDO MUNICIPAL DE ASSISTÊNCIA SOCIAL**RECEITA**

Classif.	Discriminação	Valor R\$
1716.50.0.	SEV. DE CONVIVÊNCIA E FORT. DE VINCULO - SCFV	105.791,28
1716.50.0.	PISO BÁSICO VARIÁVEL II - EQUIPE VOLANTE	34.004,40
1716.50.0.	PISO FIXO DE MÉDIDIA COMPLEXIDADE - PAEFI	51.909,84
1716.50.0.	PISO TRANSIÇÃO MÉDIA COMPLEXIDADE (DEF.)	5.400,00
1716.50.0.	PBF - PISO BÁSICO FIXO	45.339,12
1716.50.0.	PROGRAMA PRIMEIRA INFANCIA NO SUAS	65.500,00
1716.50.0.	ÍNDE DE GESTÃO DESCENTRALIZADO - IGDBF	78.726,36
	Recursos Próprios do Município	660.460,35
	TOTAL	1.047.131,35

PLANO DE APLICACAO

Classif.	Discriminação	Valor R\$
08.243.0210.1134.000	Ações do Projeto Banda Fanfarra 13 de Maio	30.000,00
08.243.0231.2081.000	Programa Primeira Infancia no Suas - CRAS	525,00
08.243.0210.2129.000	Piso Basico Fixo	525,00
08.243.0210.2109.000	Piso Fixo de Media Complexidade PAEFI - CREAS	16.302,62
08.243.0210.2108.000	Serviços de Convivencia e Fortalecimento de Vinculos - CRAS	38.150,00
08.243.0210.2081.000	Programa Primeira Infancia no Suas - CRAS	75.600,00
08.242.0210.2090.000	SAC/APD - Apoio a Pessoal Deficiente - Piso Trans. Media Complexidade	12.915,00
08.243.0203.1133.000	Aquisição de Equipamentos p/ os Programas Social	4.780,33
08.243.0203.1120.000	Constr.de Abrigo p/ Crianças e Adolescentes (sit.de risco)	8.400,00
08.241.0210.2106.000	Serviço de Passe Livre	2.100,00
08.241.0210.2089.000	SAC/API - Apoio a Pessoas Idosas	3.150,00
08.241.0203.1067.000	Aquisição de Equipamentos para o Lazer de Idosos	4.200,00
08.241.0201.1068.000	Recuperação e Reforma do Centro de Convivência dos Idosos	5.250,00
08.243.0231.2109.000	Piso Fixo de Media Complexidade PAEFI - CREAS	61.874,00
08.244.0209.2095.000	Apoio às Famílias e Cidadões Necessitados	42.100,00
08.244.0210.2107.000	Atenção a Mulher	6.300,00
08.244.0210.2105.000	Piso Básico Variavel III Equipe Volante - CRAS	45.350,14
08.244.0210.2104.000	Bolsa Família - IGD	52.990,44
08.243.0231.2108.000	Serviços de Convivencia e Fortalecimento de Vinculos - CRAS	67.107,01
08.244.0209.2094.000	Manutenção Administrativa do FMAS	525.040,35
08.244.0209.2085.000	Piso Fixo de Media Complexidade - MSE - CREAS	32.596,46
08.244.0203.1105.000	Aquisição de Equipamentos para o FMAS	4.100,00
08.243.0231.2129.000	Piso Basico Fixo	7.775,00
	TOTAL	1.047.131,35

**PREFEITURA MUN.DE ELESBAO VELOSO**

Praça José Martins,41-Vermelha - CNPJ:06.554.844/0001-60

Orçamento Programa - Exercício de 2022

ORÇAMENTO DOS FUNDOS ESPECIAIS

(Inc. I, § 2º, Art.2º)

Anexo 10

Página 4

Lei: , Data:

4 F M D C A-FUNDO MUNICIPAL DOS DIREITOS DA CRIANÇA E DO ADOLESCENTE**RECEITA**

Classif.	Discriminação	Valor R\$
		0,00
	Recursos Próprios do Município	115.257,20
	TOTAL	115.257,20

PLANO DE APLICACAO

Classif.	Discriminação	Valor R\$
08.243.0203.1062.000	Aquisição de Equipamentos Diversos	4.200,00
08.243.0204.2080.000	Manutenção do Conselho Tutelar	100.557,20
08.243.0210.2111.000	Manut.Adm.do Fundo Mun.dos Dir.da Criança e do Adolescente	5.250,00
08.243.0203.1066.000	Equipar o Conselho Tutelar	5.250,00
	TOTAL	115.257,20

**PREFEITURA MUN.DE ELESBAO VELOSO**

Praça José Martins,41-Vermelha - CNPJ:06.554.844/0001-60

Orçamento Programa - Exercício de 2022

Anexo 10

ORÇAMENTO DOS FUNDOS ESPECIAIS

Página 5

(Inc. I, § 2º, Art.2º)

Lei: , Data:

5 F M H I S-FUNDO MUNICIPAL DE HABITAÇÃO DE INTERESSE SOCIAL**RECEITA**

Classif.	Discriminação	Valor R\$
		0,00
	Recursos Próprios do Município	128.375,00
	TOTAL	128.375,00

PLANO DE APLICACAO

Classif.	Discriminação	Valor R\$
16.482.0221.1035.000	Distribuição de Material de Construção	110.000,00
17.512.0221.1122.000	Instalação de Modulos Sanitários Domiciliares	3.150,00
16.482.0500.1037.000	Construções de Unidades Habitacionais (Convênios)	3.150,00
16.482.0500.1036.000	Melhorias em Unidades Habitacionais	8.400,00
16.482.0221.1027.000	Aquisição e/ou Desapropriação de Imóveis	3.675,00
	TOTAL	128.375,00

**PREFEITURA MUN.DE ELESBAO VELOSO**

Praça José Martins,41-Vermelha - CNPJ:06.554.844/0001-60

Orçamento Programa - Exercício de 2022

Anexo 10

ORÇAMENTO DOS FUNDOS ESPECIAIS

Página 6

(Inc. I, § 2º, Art.2º)

Lei: , Data:

6 GETRAN-GERENCIA MUNICIPAL DE TRANSITO**RECEITA**

Classif.	Discriminação	Valor R\$
		0,00
	Recursos Próprios do Município	64.300,00
	TOTAL	64.300,00

PLANO DE APLICACAO

Classif.	Discriminação	Valor R\$
04.122.0204.2130.000	Manutenção da Gerência Municipal de Trânsito	64.300,00
	TOTAL	64.300,00



PREFEITURA MUN.DE ELESBAO VELOSO

Praça José Martins,41-Vermelha - CNPJ:06.554.844/0001-60

Orçamento Programa - Exercício de 2022

Página 1

ANÁLISE DE APLICAÇÃO NO ENSINO

Lei: , Data:

RECEITAS RESULTANTE DE IMPOSTOS (Caput do art. 212 da Constituição)	Valor Previsto	Obrig.(25%)
1. RECEITAS DE IMPOSTOS	1.140.909,32	285.227,33
1.1 - Receitas Resultante do Imposto sobre a Propriedade Predial e Territorial Urbana - IPTU	99.706,88	24.926,72
1.2 - Receitas Resultante do Imposto sobre Transmissão Inter Vivos - ITBI	26.586,16	6.646,54
1.3 - Receitas Resultante do Imposto sobre Serviços de Qualquer Natureza - ISS	565.730,60	141.432,65
1.4 - Receitas Resultante do Imposto de Renda Retido na Fonte - IRRF	448.885,68	112.221,42
2. RECEITAS DE TRANSFERÊNCIAS CONSTITUCIONAIS E LEGAIS	19.892.827,50	4.973.206,88
2.1 - Cota-Parte FPM	17.057.859,43	4.264.464,86
2.1.1 - Parcela referente à CF, art. 159, I alínea b	15.979.583,37	3.994.895,84
2.1.2 - Parcela referente à CF, art. 159, I alínea "d" e "e"	1.078.276,06	269.569,02
2.2 - Cota-Parte ICMS	2.421.342,08	605.335,52
2.3 - Cota-Parte IPI-Exportação	921,69	230,42
2.4 - Cota-Parte ITR	882,61	220,65
2.5 - Cota-Parte IPVA	411.821,69	102.955,42
2.6 - Cota-Parte IOF-Ouro	0,00	0,00
2.7 - Compensações Financeiras Provenientes de Impostos e Transferências Constitucionais	0,00	0,00
3. TOTAL DA RECEITA DE IMPOSTOS (1+2)	21.033.736,82	5.258.434,21
RECEITAS DO FUNDEB		
4. RECEITAS DESTINADAS AO FUNDEB	3.762.910,29	
4.1 - Cota-Parte FPM Destinada ao FUNDEB - (20% de 2.1.1)	3.195.916,67	
4.2 - Cota-Parte ICMS Destinada ao FUNDEB - (20% de 2.2)	484.268,42	
4.3 - Cota-Parte IPI-Exportação Destinada ao FUNDEB - (20% de 2.3)	184,34	
4.4 - Cota-Parte ITR Destinada ao FUNDEB - (20% de 2.4)	176,52	
4.5 - Cota-Parte IPVA Destinada ao FUNDEB - (20% de 2.5)	82.364,34	
5. RECEITAS RECEBIDAS DO FUNDEB	10.007.525,46	
5.1 - FUNDEB - Impostos e Transferências de Impostos	7.356.004,74	
5.1.1 - Principal	7.356.004,74	
5.1.2 - Rendimentos de Aplicações Financeiras	0,00	
5.2 - FUNDEB - Complementação da União - VAAF	2.351.520,72	
5.2.1 - Principal	2.351.520,72	
5.2.2 - Rendimentos de Aplicações Financeiras	0,00	
5.3 - FUNDEB - Complementação da União - VAAT	300.000,00	
5.3.1 - Principal	300.000,00	
5.3.2 - Rendimentos de Aplicações Financeiras	0,00	
6. RESULTADO LÍQUIDO DAS TRANSFERÊNCIAS DO FUNDEB (5.1.1 - 4)	3.593.094,45	
6.1 - ACRÉSCIMO RESULTANTE DAS TRANSFERÊNCIAS DO FUNDEB	3.593.094,45	
6.2 - DECRÉSCIMO RESULTANTE DAS TRANSFERÊNCIAS DO FUNDEB	0,00	
DESPESAS DO FUNDEB		
7. PROFISSIONAIS DA EDUCAÇÃO BÁSICA	7.909.584,00	
7.1 - Educação Infantil	78.165,00	
7.1.1 - Creche	73.440,00	
7.1.2 - Pré-Escola	4.725,00	



PREFEITURA MUN.DE ELESBAO VELOSO

Praça José Martins,41-Vermelha - CNPJ:06.554.844/0001-60

Orçamento Programa - Exercício de 2022

ANÁLISE DE APLICAÇÃO NO ENSINO

Página 2

Lei: , Data:

7.2 - Ensino Fundamental	7.831.419,00
8. OUTRAS DESPESAS	2.097.941,46
8.1 - Educação Infantil	303.994,90
8.1.1 - Creche	226.560,00
8.1.2 - Pré-Escola	77.434,90
8.2 - Ensino Fundamental	1.793.946,56
9. TOTAL DAS DESPESAS DO FUNDEB (7+8)	10.007.525,46
DESPESAS CUSTEADAS COM RECURSOS DO FUNDEB RECEBIDOS NO EXERCÍCIO	
10. Total das Despesas do FUNDEB com Profissionais da Educação Básica	7.909.584,00
11. Total das Despesas custeadas com FUNDEB - Impostos e Transferências de Impostos	7.356.004,74
12. Total das Despesas custeadas com FUNDEB - Complementação da União - VAAF	2.351.520,72
13. Total das Despesas custeadas com FUNDEB - Complementação da União - VAAT	300.000,00
14. Total das Despesas custeadas com FUNDEB - Complementação da União - VAAT aplicadas na Educação Infantil	300.000,00
15. Total das Despesas custeadas com FUNDEB - Complementação da União - VAAT aplicadas em Despesa de Capital	85.560,00
INDICADORES - Art. 212-A, inciso XI e § 3º - Constituição Federal	
16. Mínimo de 70% do FUNDEB na Remuneração dos Profissionais da Educação Básica	79,04
17. Percentual de 50% da Complementação da União ao FUNDEB (VAAT) na Educação Infantil	100,00
18. Mínimo de 15% da Complementação da União ao FUNDEB (VAAT) em Despesa de Capital	28,52
DESPESAS COM MANUTENÇÃO E DESENVOLVIMENTO DO ENSINO - MDE - CUSTEADAS COM RECEITA DE IMPOSTOS (EXCETO FUNDEB)	
19. EDUCAÇÃO INFANTIL	126.537,80
19.1 - Creche	0,00
19.2 - Pré-escola	126.537,80
20. ENSINO FUNDAMENTAL	2.540.691,95
21. TOTAL DAS DESPESAS COM AÇÕES TÍPICAS DE MDE (19 + 20)	2.667.229,75
APURAÇÃO DAS DESPESAS PARA FINS DE LIMITE MÍNIMO CONSTITUCIONAL	
22. TOTAL DAS DESPESAS DE MDE CUSTEADAS COM RECURSOS DE IMPOSTOS (FUNDEB E RECEITAS DE IMPOSTOS)	10.023.234,49
23. RESULTADOS LÍQUIDOS DAS TRANSFERÊNCIAS DO FUNDEB	3.593.094,45
24. TOTAL DAS DESPESAS PARA FINS DE LIMITE (22 - 23)	6.430.140,04
25. PERCENTUAL DE APLICAÇÃO EM MDE SOBRE A RECEITA LÍQUIDA DE IMPOSTOS ((30)/(3)x100) - LIMITE CONSTITUCIONAL 25%	30,57
RECEITAS ADICIONAIS PARA FINANCIAMENTO DO ENSINO (Obrigatório 100%)	
26. RECEITA DE TRANSFERÊNCIA DO FNDE (INCLUINDO RENDIMENTOS DE APLICAÇÃO FINANCEIRA)	827.208,60
26.1 - Salário-Educação	130.007,21
26.2 - PDDE	20.000,00
26.3 - PNAE	205.877,69
26.4 - PNATE	71.323,70
26.5 - Outras Transferências do FNDE	400.000,00
27. RECEITA DE TRANSFERÊNCIAS DE CONVÊNIOS	520.738,33
28. RECEITA DE ROYALTIES DESTINADOS À EDUCAÇÃO	0,00
29. RECEITA DE OPERAÇÕES DE CRÉDITO VINCULADAS À EDUCAÇÃO	0,00



PREFEITURA MUN.DE ELESBAO VELOSO

Praça José Martins,41-Vermelha - CNPJ:06.554.844/0001-60

Orçamento Programa - Exercício de 2022

Página 3

ANÁLISE DE APLICAÇÃO NO ENSINO

Lei: , Data:

30. OUTRAS RECEITAS PARA FINANCIAMENTO DO ENSINO	0,00
31. TOTAL DAS OUTRAS RECEITAS ADICIONAIS DO ENSINO (26 + 27 + 28 + 29 + 30)	1.347.946,93

DESPESAS CUSTEADAS COM RECEITAS ADICIONAIS PARA FINANCIAMENTO DO ENSINO

32. EDUCAÇÃO INFANTIL	39.050,00
32.1 - Creche	0,00
32.2 - Pré-Escola	39.050,00
33. ENSINO FUNDAMENTAL	1.308.896,93
34. ENSINO MÉDIO	0,00
35. ENSINO SUPERIOR	0,00
36. ENSINO PROFISSIONAL NÃO INTEGRADO AO ENSINO REGULAR	0,00
37. TOTAL DAS DESPESAS CUSTEADAS COM RECEITAS ADICIONAIS PARA FINANCIAMENTO DO ENSINO (32 + 33 + 34 + 35 + 36)	1.347.946,93



PREFEITURA MUN.DE ELESBAO VELOSO

Praça José Martins,41-Vermelha - CNPJ:06.554.844/0001-60

Orçamento Programa - Exercício de 2022

ANÁLISE DE APLICAÇÃO NA SAÚDE

Quadro 16

Página 1

Lei: , Data:

RECEITAS RESULTANTE DE IMPOSTOS (Caput do art. 212 da Constituição)	Previsão	Obrig.(15%)
1. RECEITAS DE IMPOSTOS	1.113.969,77	167.095,47
1.1 - Receita Resultante do Imposto sobre a Propriedade Predial e Territorial Urbana - IPTU	99.706,88	14.956,03
1.1.1 - IPTU	76.050,00	11.407,50
1.1.2 - Multas, Juros de Mora, Dívida Ativa e Outros Encargos do IPTU	23.656,88	3.548,53
1.2 - Receitas Resultante do Imposto sobre Transmissão Inter Vivos - ITBI	26.586,16	3.987,92
1.2.1 - ITBI	24.169,24	3.625,39
1.2.2 - Multas, Juros de Mora, Dívida Ativa e Outros Encargos do ITBI	2.416,92	362,54
1.3 - Receitas Resultante do Imposto sobre Serviços de Qualquer Natureza - ISS	538.791,05	80.818,66
1.3.1 - ISS	538.791,05	80.818,66
1.3.2 - Multas, Juros de Mora, Dívida Ativa e Outros Encargos do ISS	0,00	0,00
1.4 - Receitas Resultante do Imposto de Renda Retido na Fonte - IRRF	448.885,68	67.332,85
2. RECEITAS DE TRANSFERÊNCIAS CONSTITUCIONAIS E LEGAIS	18.814.551,44	2.822.182,72
2.1 - Cota-Parte FPM	15.979.583,37	2.396.937,51
2.2 - Cota-Parte ITR	882,61	132,39
2.3 - Cota-Parte IPVA	411.821,69	61.773,25
2.4 - Cota-Parte ICMS	2.421.342,08	363.201,31
2.5 - Cota-Parte IPI-Exportação	921,69	138,25
2.6 - Compensação Financeiras Provenientes de Impostos e Transf. Constitucionais	0,00	0,00
2.6.1 - Desoneração ICMS (LC 87/96)	0,00	0,00
2.6.2 - Outras	0,00	0,00
3 - TOTAL DAS RECEITAS RESULTANTES DE IMPOSTOS E TRANSFERÊNCIAS CONSTITUCIONAIS E LEGAIS = (1 + 2)	19.928.521,21	2.989.278,18
4. DESPESAS COM AÇÕES E SERVIÇOS PÚBLICOS DE SAÚDE (ASPS) - POR SUBFUNÇÃO E CATEGORIA ECONÔMICA	Fixado	
4.1 - ATENÇÃO BÁSICA	3.810.219,94	
4.1.1 - Despesas Correntes	3.625.935,56	
4.1.2 - Despesas de Capital	184.284,38	
4.2 - ASSISTÊNCIA HOSPITALAR E AMBULATORIAL	147.085,07	
4.2.1 - Despesas Correntes	147.085,07	
4.2.2 - Despesas de Capital	0,00	
4.3 - SUPORTE PROFILÁTICO E TERAPÊUTICO	0,00	
4.3.1 - Despesas Correntes	0,00	
4.3.2 - Despesas de Capital	0,00	
4.4 - VIGILÂNCIA SANITÁRIA	0,00	
4.4.1 - Despesas Correntes	0,00	
4.4.2 - Despesas de Capital	0,00	
4.5 - VIGILÂNCIA EPIDEMIOLÓGICA	186.101,63	
4.5.1 - Despesas Correntes	186.101,63	
4.5.2 - Despesas de Capital	0,00	
4.6 - ALIMENTAÇÃO E NUTRIÇÃO	0,00	
4.6.1 - Despesas Correntes	0,00	



PREFEITURA MUN.DE ELESBAO VELOSO

Praça José Martins,41-Vermelha - CNPJ:06.554.844/0001-60

Orçamento Programa - Exercício de 2022

ANÁLISE DE APLICAÇÃO NA SAÚDE

Quadro 16

Página 2

Lei: , Data:

4.6.2 - Despesas de Capital	0,00
4.7 - OUTRAS SUBFUNÇÕES (X)	2.835,00
4.7.1 - Despesas Correntes	2.835,00
4.7.2 - Despesas de Capital	0,00
5 - TOTAL (4.1 + 4.2 + 4.3 + 4.4 + 4.5 + 4.6 + 4.7)	4.146.241,64
6 - APURAÇÃO DO CUMPRIMENTO DO LIMITE MÍNIMO PARA APLICAÇÃO EM ASPSP	
6.1 - Diferença entre o Valor Aplicado e a Despesa Mínima a ser Aplicada (5 - 3)	1.156.963,46
6.2 - PERCENTUAL DA RECEITA DE IMPOSTOS E TRANSFERÊNCIAS CONSTITUCIONAIS E LEGAIS APLICADO EM ASPSP(5 /3) * 100 (Mínimo de 15	20,81
7 - RECEITAS ADICIONAIS PARA O FINANCIAMENTO DA SAÚDE NÃO COMPUTADAS NO CÁLCULO DO MÍNIMO	
7.1 - RECEITAS DE TRANSFERÊNCIAS PARA A SAÚDE	0,00
7.1.1 - Proveniente da União - Fundo a Fundo	0,00
7.1.2 - Proveniente dos Estados	0,00
7.1.3 - Proveniente de outros Municípios	0,00
7.2 - RECEITA DE OPERAÇÕES DE CRÉDITO INTERNAS E EXTERNAS VINCULADAS A SAÚDE	0,00
7.3 - OUTRAS RECEITAS	194.000,00
8 - TOTAL DE RECEITAS ADICIONAIS PARA FINANCIAMENTO DA SAÚDE (7.1 + 7.2 + 7.3)	194.000,00
9 - DESPESAS COM SAÚDE POR SUBFUNÇÕES E CATEGORIA ECONÔMICA NÃO COMPUTADAS NO CÁLCULO DO MÍNIMO	
9.1 - ATENÇÃO BÁSICA	4.962.447,50
9.1.1 - Despesas Correntes	4.474.658,77
9.1.2 - Despesas de Capital	487.788,73
9.2 - ASSISTÊNCIA HOSPITALAR E AMBULATORIAL	385.000,00
9.2.1 - Despesas Correntes	385.000,00
9.2.2 - Despesas de Capital	0,00
9.3 - SUPORTE PROFILÁTICO E TERAPÊUTICO	0,00
9.3.1 - Despesas Correntes	0,00
9.3.2 - Despesas de Capital	0,00
9.4 - VIGILÂNCIA SANITÁRIA	0,00
9.4.1 - Despesas Correntes	0,00
9.4.2 - Despesas de Capital	0,00
9.5 - VIGILÂNCIA EPIDEMIOLÓGICA	169.634,70
9.5.1 - Despesas Correntes	168.059,70
9.5.2 - Despesas de Capital	1.575,00
9.6 - ALIMENTAÇÃO E NUTRIÇÃO	0,00
9.6.1 - Despesas Correntes	0,00
9.6.2 - Despesas de Capital	0,00
9.7 - OUTRAS SUBFUNÇÕES	1.006.728,69
9.7.1 - Despesas Correntes	0,00
9.7.2 - Despesas de Capital	1.006.728,69



PREFEITURA MUN.DE ELESBAO VELOSO

Praça José Martins,41-Vermelha - CNPJ:06.554.844/0001-60

Orçamento Programa - Exercício de 2022

ANÁLISE DE APLICAÇÃO NA SAÚDE

Quadro 16

Página 3

Lei: , Data:

10 - TOTAL DAS DESPESAS NÃO COMPUTADAS NO CÁLCULO DO MÍNIMO (9.1 + 9.2 + 9.3 + 9.4 + 9.5 + 9.6 + 9.7)	6.523.810,89
--	---------------------

19 - DESPESAS TOTAIS COM SAÚDE (Computadas e não computadas no cálculo do limite mínimo)

20 - ATENÇÃO BÁSICA (4.1 + 9.1)	8.772.667,44
21 - ASSISTÊNCIA HOSPITALAR E AMBULATORIAL (4.2 + 9.2)	532.085,07
22 - SUPORTE PROFILÁTICO E TERAPÊUTICO (4.3 + 9.3)	0,00
23 - VIGILÂNCIA SANITÁRIA (4.4 + 9.4)	0,00
24 - VIGILÂNCIA EPIDEMIOLÓGICA (4.5 + 9.5)	355.736,33
25 - ALIMENTAÇÃO E NUTRIÇÃO (4.6 + 9.6)	0,00
26 - OUTRAS SUBFUNÇÕES (4.7 + 9.7)	1.009.563,69
27 - TOTAL DAS DESPESAS COM SAÚDE (20 + 21 + 22 + 23 + 24 + 25 + 26)	10.670.052,53



PREFEITURA MUN.DE ELESBAO VELOSO

Praça José Martins,41-Vermelha - CNPJ:06.554.844/0001-60

Orçamento Programa - Exercício de 2022

SEGURIDADE SOCIAL

Anexo 11

Página 1

Lei: , Data:

Codigo	Especificacao	Categoria	Função
08	Assistência Social		1.676.053,55
3.1.90.01.00	APOSENTADORIAS DO RPPS, RESERVA REMUNERADA E F	525,00	
3.1.90.04.00	CONTRATAÇÃO POR TEMPO DETERMINADO	9.375,14	
3.1.90.11.00	VENCIMENTOS E VANTAGENS FIXAS - PESSOAL CIVIL	439.559,00	
3.1.90.13.00	OBRIGAÇÕES PATRONAIS	78.150,00	
3.1.90.92.00	DESPESAS DE EXERCÍCIOS ANTERIORES	1.575,00	
3.1.90.94.00	INDENIZAÇÕES E RESTITUIÇÕES TRABALHISTAS	525,00	
3.3.50.43.00	SUBVENÇÕES SOCIAIS	11.340,00	
3.3.90.04.00	CONTRATAÇÃO POR TEMPO DETERMINADO	75.600,00	
3.3.90.14.00	DIÁRIAS - CIVIL	25.948,20	
3.3.90.18.00	AUXÍLIO FINANCEIRO A ESTUDANTES	30.000,00	
3.3.90.30.00	MATERIAL DE CONSUMO	112.931,09	
3.3.90.32.00	MATERIAL, BEM OU SERVIÇO PARA DISTRIBUIÇÃO GRATU	45.700,00	
3.3.90.33.00	PASSAGENS E DESPESAS COM LOCOMOÇÃO	37.600,00	
3.3.90.35.00	SERVIÇOS DE CONSULTORIA	6.300,00	
3.3.90.36.00	OUTROS SERVIÇOS DE TERCEIROS - PESSOA FÍSICA	277.355,44	
3.3.90.39.00	OUTROS SERVIÇOS DE TERCEIROS - PESSOA JURÍDICA	204.640,30	
3.3.90.47.00	OBRIGAÇÕES TRIBUTÁRIAS E CONTRIBUTIVAS	2.100,00	
3.3.90.48.00	OUTROS AUXÍLIOS FINANCEIROS A PESSOAS FÍSICAS	99.050,00	
3.3.90.92.00	DESPESAS DE EXERCÍCIOS ANTERIORES	4.449,05	
3.3.90.93.00	INDENIZAÇÕES E RESTITUIÇÕES	525,00	
4.4.90.51.00	OBRAS E INSTALAÇÕES	176.650,00	
4.4.90.52.00	EQUIPAMENTOS E MATERIAL PERMANENTE	36.155,33	
10	Saúde		10.895.052,53
3.1.90.04.00	CONTRATAÇÃO POR TEMPO DETERMINADO	6.250,00	
3.1.90.11.00	VENCIMENTOS E VANTAGENS FIXAS - PESSOAL CIVIL	3.851.904,90	
3.1.90.13.00	OBRIGAÇÕES PATRONAIS	809.100,62	
3.1.90.91.00	SENTENÇAS JUDICIAIS	105.000,00	
3.1.90.92.00	DESPESAS DE EXERCÍCIOS ANTERIORES	1.050,00	
3.1.90.94.00	INDENIZAÇÕES E RESTITUIÇÕES TRABALHISTAS	1.050,00	
3.1.95.92.00	DESPESAS DE EXERCÍCIOS ANTERIORES	525,00	
3.3.90.14.00	DIÁRIAS - CIVIL	125.124,00	
3.3.90.30.00	MATERIAL DE CONSUMO	1.037.598,79	
3.3.90.32.00	MATERIAL, BEM OU SERVIÇO PARA DISTRIBUIÇÃO GRATU	525,00	
3.3.90.33.00	PASSAGENS E DESPESAS COM LOCOMOÇÃO	891.950,00	
3.3.90.35.00	SERVIÇOS DE CONSULTORIA	1.050,00	
3.3.90.36.00	OUTROS SERVIÇOS DE TERCEIROS - PESSOA FÍSICA	178.061,26	
3.3.90.39.00	OUTROS SERVIÇOS DE TERCEIROS - PESSOA JURÍDICA	1.421.121,48	
3.3.90.47.00	OBRIGAÇÕES TRIBUTÁRIAS E CONTRIBUTIVAS	525,00	
3.3.90.92.00	DESPESAS DE EXERCÍCIOS ANTERIORES	8.989,68	
3.3.90.93.00	INDENIZAÇÕES E RESTITUIÇÕES	760.325,00	
3.3.95.92.00	DESPESAS DE EXERCÍCIOS ANTERIORES	525,00	
4.4.90.51.00	OBRAS E INSTALAÇÕES	1.080.498,26	
4.4.90.52.00	EQUIPAMENTOS E MATERIAL PERMANENTE	613.878,54	



PREFEITURA MUN.DE ELESBAO VELOSO

Praça José Martins,41-Vermelha - CNPJ:06.554.844/0001-60

Orçamento Programa - Exercício de 2022

SEGURIDADE SOCIAL

Anexo 11

Página 2

Lei: , Data:

Código	Especificação	Categoria	Função
TOTAL			12.571.106,08



PREFEITURA MUN.DE ELESBAO VELOSO

Praça José Martins,41-Vermelha - CNPJ:06.554.844/0001-60

Orçamento Programa - Exercício de 2022

RECEITA CORRENTE LIQUIDA - LC 101, ART. 2, Inciso IV

Quadro 20

Página 1

Lei: , Data:

Código	Especificação	Previsão
1000.00.0.0.0	RECEITAS CORRENTES	
1100.00.0.0.0	IMPOSTOS, TAXAS E CONTRIBUIÇÕES DE MELHORIA	1.175.437,27
1200.00.0.0.0	CONTRIBUIÇÕES	430.090,11
1300.00.0.0.0	RECEITA PATRIMONIAL	19.748,70
1600.00.0.0.0	RECEITA DE SERVIÇOS	15.000,00
1700.00.0.0.0	TRANSFERÊNCIAS CORRENTES	38.970.236,70
9500.00.0.0.0	(R) DEDUÇÕES DO FUNDEB	-3.762.910,29
	TOTAL	36.847.602,49

Percentual de Gastos com Pessoal

Legislativo

Despesa com Pessoal 965.200,00

Deduções

Categoria	Tipo	Valor	Descrição da Dedução
3.1.90.91.00	NV	500,00	SENTENÇAS JUDICIAIS
3.1.90.92.00	NV	500,00	DESPESAS DE EXERCÍCIOS ANTERIORES
3.1.90.94.00	NV	500,00	INDENIZAÇÕES E RESTITUIÇÕES TRABALHISTAS

Total Deduções 1.500,00

Despesa Líquida: 963.700,00

Percentual Aplicado: 2,62 %

Executivo

Despesa com Pessoal 17.686.293,15

Deduções

Categoria	Tipo	Valor	Descrição da Dedução
3.1.90.91.00	NV	1.130.907,72	SENTENÇAS JUDICIAIS
3.1.90.92.00	NV	16.035,00	DESPESAS DE EXERCÍCIOS ANTERIORES
3.1.90.94.00	NV	8.400,00	INDENIZAÇÕES E RESTITUIÇÕES TRABALHISTAS
3.1.95.92.00	NV	525,00	DESPESAS DE EXERCÍCIOS ANTERIORES

Total Deduções 1.155.867,72

Despesa Líquida: 16.530.425,43

Percentual Aplicado: 44,86 %

**PREFEITURA MUN.DE ELESBAO VELOSO**

Praça José Martins,41-Vermelha - CNPJ:06.554.844/0001-60

Orçamento Programa - Exercício de 2022

RECEITA/DESPESA POR FONTE DE RECURSO

Quadro 19

Página 1

LeiData

Fonte	FRG.	Descrição	PREVISÃO	
			RECEITA	DESPESA
500		Recursos não vinculados de Impostos	17.330.103,18	17.330.103,18
540		Transferências do FUNDEB - Impostos e Transferências de Impostos	7.356.004,74	7.356.004,74
541		Transferências do FUNDEB - Complementação da União - VAAF	2.351.520,72	2.351.520,72
542		Transferências do FUNDEB - Complementação da União - VAAT	300.000,00	300.000,00
551		Transferências de Recursos do FNDE Referentes ao Programa Dinheiro Dir	20.000,00	20.000,00
552		Transferências de Recursos do FNDE Referentes ao Programa Nacional de	205.877,69	205.877,69
553		Transferências de Recursos do FNDE Referentes ao Programa Nacional de	71.323,70	71.323,70
569		Outras Transferências de Recursos do FNDE	400.000,00	400.000,00
570		Transferências do Governo Federal referentes a Convênios e outros Repa	520.738,33	520.738,33
576		Transferências de Recursos dos Estados para programas de educação	76.000,00	76.000,00
600		Transferências Fundo a Fundo de Recursos do SUS provenientes do Govern	4.584.457,00	4.584.457,00
601		Transferências Fundo a Fundo de Recursos do SUS provenientes do Govern	200.000,00	200.000,00
602		Transferências Fundo a Fundo de Recursos do SUS provenientes do Govern	219.000,00	219.000,00
621		Transferências Fundo a Fundo de Recursos do SUS provenientes do Govern	538.625,20	538.625,20
631		Transferências do Governo Federal referentes a Convênios e outros Repa	1.006.728,69	1.006.728,69
659		Outros Recursos Vinculados à Saúde	194.000,00	194.000,00
660		Transferência de Recursos do Fundo Nacional de Assistência Social – FN	386.671,00	386.671,00
661		Transferência de Recursos dos Fundos Estaduais de Assistência Social	35.000,00	35.000,00
665		Transferências de Convênios e outros Repasses vinculados à Assistência	210.000,00	210.000,00
700		Outras Transferências de Convênios ou Repasses da União	3.000.000,00	3.000.000,00
704		Transferência da União Referente a Royalties do Petróleo e Gás Natural	261.328,71	261.328,71
706		Transferência Especial da União	130.007,21	130.007,21
750		Recursos da Contribuição de Intervenção no Domínio Econômico - CIDE	10.126,21	10.126,21
751		Recursos da Contribuição para o Custeio do Serviço de Iluminação Públi	430.090,11	430.090,11
753		Recursos provenientes de taxas e contribuições	10.000,00	10.000,00
755		Recursos de Alienação de Bens/Ativos - Administração Direta	22.397,51	22.397,51
TOTAL			39.870.000,00	39.870.000,00

LEGENDA

FRI: Fonte de Recurso Iduso

FRG: Fonte de Recurso Grupo

FRC: Fonte de Recurso Código

DET: Fonte de Recurso Detalhamento

STN: Fonte de Recurso STN

VG: Vínculo Grupo



PREFEITURA MUN.DE ELESBAO VELOSO

Praça José Martins,41-Vermelha - CNPJ:06.554.844/0001-60

Orçamento Programa - Exercício de 2022

ANÁLISE DA DESPESA EM PORCENTAGEM

Quadro 22

Página 1

Lei: , Data:

Código	Especificação	Elemento	Modalidade	Grupo	Categoria Econômica
3.0.00.00	DESPESAS CORRENTES	0	0	0	78,7559
3.1.00.00	PESSOAL E ENCARGOS SOCIAIS	0	0	46,7808	0
3.1.90.00	APLICAÇÕES DIRETAS	0	46,7795	0	0
3.1.90.01	APOSENTADORIAS DO RPPS, RESERVA REMUNERADA E REFORMA:	0,0013	0	0	0
3.1.90.04	CONTRATAÇÃO POR TEMPO DETERMINADO	2,7108	0	0	0
3.1.90.11	VENCIMENTOS E VANTAGENS FIXAS - PESSOAL CIVIL	33,9711	0	0	0
3.1.90.13	OBRIGAÇÕES PATRONAIS	7,1922	0	0	0
3.1.90.16	OUTRAS DESPESAS VARIÁVEIS - PESSOAL CIVIL	0,0025	0	0	0
3.1.90.91	SENTENÇAS JUDICIAIS	2,8377	0	0	0
3.1.90.92	DESPESAS DE EXERCÍCIOS ANTERIORES	0,0415	0	0	0
3.1.90.94	INDENIZAÇÕES E RESTITUIÇÕES TRABALHISTAS	0,0223	0	0	0
3.1.95.00	APLICAÇÃO DIRETA À CONTA DE RECURSOS DE QUE TRATAM OS §§	0	0,0013	0	0
3.1.95.92	DESPESAS DE EXERCÍCIOS ANTERIORES	0,0013	0	0	0
3.2.00.00	JUROS E ENCARGOS DA DÍVIDA	0	0	0,0498	0
3.2.90.00	APLICAÇÕES DIRETAS	0	0,0498	0	0
3.2.90.21	JUROS SOBRE A DÍVIDA POR CONTRATO	0,0498	0	0	0
3.3.00.00	OUTRAS DESPESAS CORRENTES	0	0	31,9253	0
3.3.50.00	TRANSFERÊNCIAS A INSTITUIÇÕES PRIVADAS SEM FINS LUCRATIVO:	0	0,316	0	0
3.3.50.41	CONTRIBUIÇÕES	0,2825	0	0	0
3.3.50.43	SUBVENÇÕES SOCIAIS	0,0335	0	0	0
3.3.90.00	APLICAÇÕES DIRETAS	0	31,608	0	0
3.3.90.04	CONTRATAÇÃO POR TEMPO DETERMINADO	0,1896	0	0	0
3.3.90.14	DIÁRIAS - CIVIL	0,6734	0	0	0
3.3.90.18	AUXÍLIO FINANCEIRO A ESTUDANTES	0,0752	0	0	0
3.3.90.19	AUXÍLIO FARDAMENTO	0,0079	0	0	0
3.3.90.30	MATERIAL DE CONSUMO	7,0088	0	0	0
3.3.90.31	PREMIAÇÕES CULTURAIS, ARTÍSTICAS, CIENTÍFICAS, DESPORTIVAS	0,0829	0	0	0
3.3.90.32	MATERIAL, BEM OU SERVIÇO PARA DISTRIBUIÇÃO GRATUITA	0,4049	0	0	0
3.3.90.33	PASSAGENS E DESPESAS COM LOCOMOÇÃO	5,2629	0	0	0
3.3.90.35	SERVIÇOS DE CONSULTORIA	1,6065	0	0	0
3.3.90.36	OUTROS SERVIÇOS DE TERCEIROS - PESSOA FÍSICA	3,4566	0	0	0
3.3.90.38	ARRENDAMENTO MERCANTIL	0,0013	0	0	0
3.3.90.39	OUTROS SERVIÇOS DE TERCEIROS - PESSOA JURÍDICA	9,5713	0	0	0
3.3.90.40	SERVIÇOS DE TECNOLOGIA DA INFORMAÇÃO E COMUNICAÇÃO - P.	0,1956	0	0	0
3.3.90.47	OBRIGAÇÕES TRIBUTÁRIAS E CONTRIBUTIVAS	0,7932	0	0	0
3.3.90.48	OUTROS AUXÍLIOS FINANCEIROS A PESSOAS FÍSICAS	0,2575	0	0	0
3.3.90.49	AUXÍLIO TRANSPORTE	0,0013	0	0	0
3.3.90.91	SENTENÇAS JUDICIAIS	0,0013	0	0	0
3.3.90.92	DESPESAS DE EXERCÍCIOS ANTERIORES	0,0941	0	0	0
3.3.90.93	INDENIZAÇÕES E RESTITUIÇÕES	1,9234	0	0	0
3.3.95.00	APLICAÇÃO DIRETA À CONTA DE RECURSOS DE QUE TRATAM OS §§	0	0,0013	0	0
3.3.95.92	DESPESAS DE EXERCÍCIOS ANTERIORES	0,0013	0	0	0
4.0.00.00	DESPESAS DE CAPITAL	0	0	0	20,5462
4.4.00.00	INVESTIMENTOS	0	0	19,6251	0
4.4.90.00	APLICAÇÕES DIRETAS	0	19,6251	0	0
4.4.90.30	MATERIAL DE CONSUMO	0,1786	0	0	0
4.4.90.33	PASSAGENS E DESPESAS COM LOCOMOÇÃO	0,0013	0	0	0
4.4.90.36	OUTROS SERVIÇOS DE TERCEIROS - PESSOA FÍSICA	0,4395	0	0	0
4.4.90.39	OUTROS SERVIÇOS DE TERCEIROS - PESSOA JURÍDICA	1,5363	0	0	0
4.4.90.51	OBRAS E INSTALAÇÕES	13,3545	0	0	0



PREFEITURA MUN.DE ELESBAO VELOSO

Praça José Martins,41-Vermelha - CNPJ:06.554.844/0001-60

Orçamento Programa - Exercício de 2022

ANÁLISE DA DESPESA EM PORCENTAGEM

Quadro 22

Página 2

Lei: , Data:

Código	Especificação	Elemento	Modalidade	Grupo	Categoria Econômica
4.4.90.52	EQUIPAMENTOS E MATERIAL PERMANENTE	3,9882	0	0	0
4.4.90.93	INDENIZAÇÕES E RESTITUIÇÕES	0,1267	0	0	0
4.5.00.00	INVERSÕES FINANCEIRAS	0	0	0,0408	0
4.5.90.00	APLICAÇÕES DIRETAS	0	0,0408	0	0
4.5.90.61	AQUISIÇÃO DE IMÓVEIS	0,0408	0	0	0
4.6.00.00	AMORTIZAÇÃO DA DÍVIDA	0	0	0,8804	0
4.6.90.00	APLICAÇÕES DIRETAS	0	0,8804	0	0
4.6.90.71	PRINCIPAL DA DÍVIDA CONTRATUAL RESGATADO	0,8804	0	0	0
9.0.00.00	RESERVA DE CONTINGÊNCIA	0	0	0	0,6979
9.9.00.00	RESERVA DE CONTINGÊNCIA	0	0	0,6979	0
9.9.99.00	RESERVA DE CONTINGÊNCIA	0	0,6979	0	0
9.9.99.99	RESERVA DE CONTINGÊNCIA	0,6979	0	0	0
			TOTAL		100,00



PREFEITURA MUN.DE ELESBAO VELOSO

Praça José Martins,41-Vermelha - CNPJ:06.554.844/0001-60

Orçamento Programa - Exercício de 2022

Página 4

QUADRO AUXILIAR DE DETALHAMENTO DA DESPESA

Lei: , Data:

PODER	02	PODER EXECUTIVO
ORGÃO	01	CHEFIA DE GABINETE
UNIDADE	02	ASSESSORIA DE COMUNICAÇÃO

Aplicacao Programada	Proj/Ativ	Finalidade	Categoria	Detalhada	TotalGrupo	Total Categ.	Total Func.
F.R. - C.A.							
Realização de Homenagens e Recep.pelo Poder Executivo	04.122.0204.2011.0000						6.300,00
3	DESPESAS CORRENTE					6.300,00	
3	OUTRAS DESPESAS CORRENTES				6.300,00		
	MATERIAL DE CONSUMO	1.500.00.999.000	3.3.90.30.00	1.050,00			
	PREMIAÇÕES CULTURAIS, ARTÍSTICAS, CIENTÍFICAS, DESPORT	1.500.00.999.000	3.3.90.31.00	1.050,00			
	MATERIAL, BEM OU SERVIÇO PARA DISTRIBUIÇÃO GRATUITA	1.500.00.999.000	3.3.90.32.00	1.050,00			
	PASSAGENS E DESPESAS COM LOCOMOÇÃO	1.500.00.999.000	3.3.90.33.00	1.050,00			
	OUTROS SERVIÇOS DE TERCEIROS - PESSOA FÍSICA	1.500.00.999.000	3.3.90.36.00	1.050,00			
	OUTROS SERVIÇOS DE TERCEIROS - PESSOA JURÍDICA	1.500.00.999.000	3.3.90.39.00	1.050,00			
Publicações de Editais e Notas	04.122.0205.2010.0000						119.900,00
3	DESPESAS CORRENTE					119.900,00	
3	OUTRAS DESPESAS CORRENTES				119.900,00		
	OUTROS SERVIÇOS DE TERCEIROS - PESSOA FÍSICA	1.500.00.999.000	3.3.90.36.00	1.050,00			
	OUTROS SERVIÇOS DE TERCEIROS - PESSOA JURÍDICA	1.500.00.999.000	3.3.90.39.00	118.850,00			
TOTAL							126.200,00



PREFEITURA MUN.DE ELESBAO VELOSO

Praça José Martins,41-Vermelha - CNPJ:06.554.844/0001-60

Orçamento Programa - Exercício de 2022

Página 5

QUADRO AUXILIAR DE DETALHAMENTO DA DESPESA

Lei: , Data:

PODER	02	PODER EXECUTIVO
ORGÃO	01	CHEFIA DE GABINETE
UNIDADE	03	ASSESSORIA TÉCNICA ESPECIAL

Aplicacao Programada	Proj/Ativ	Finalidade	Categoria	Detalhada	TotalGrupo	Total Categ.	Total Func.
		F.R. - C.A.					
Manutenção da Assessoria Jurídica	04.122.0204.2012.0000						185.075,00
3	DESPESAS CORRENTE					185.075,00	
1	PESSOAL E ENCARGOS SOCIAIS				2.625,00		
	CONTRATAÇÃO POR TEMPO DETERMINADO	1.500.00.999.000	3.1.90.04.00	525,00			
	VENCIMENTOS E VANTAGENS FIXAS - PESSOAL CIVIL	1.500.00.999.000	3.1.90.11.00	525,00			
	OBRIGAÇÕES PATRONAIS	1.500.00.999.000	3.1.90.13.00	525,00			
	DESPESAS DE EXERCÍCIOS ANTERIORES	1.500.00.999.000	3.1.90.92.00	525,00			
	INDENIZAÇÕES E RESTITUIÇÕES TRABALHISTAS	1.500.00.999.000	3.1.90.94.00	525,00			
3	OUTRAS DESPESAS CORRENTES				182.450,00		
	MATERIAL DE CONSUMO	1.500.00.999.000	3.3.90.30.00	525,00			
	SERVIÇOS DE CONSULTORIA	1.500.00.999.000	3.3.90.35.00	180.350,00			
	OUTROS SERVIÇOS DE TERCEIROS - PESSOA FÍSICA	1.500.00.999.000	3.3.90.36.00	525,00			
	OUTROS SERVIÇOS DE TERCEIROS - PESSOA JURÍDICA	1.500.00.999.000	3.3.90.39.00	525,00			
	DESPESAS DE EXERCÍCIOS ANTERIORES	1.500.00.999.000	3.3.90.92.00	525,00			
TOTAL							185.075,00

**PREFEITURA MUN.DE ELESBAO VELOSO**

Praça José Martins,41-Vermelha - CNPJ:06.554.844/0001-60

Orçamento Programa - Exercício de 2022

Página 6

QUADRO AUXILIAR DE DETALHAMENTO DA DESPESA

Lei: , Data:

PODER	02	PODER EXECUTIVO							
ORGÃO	05	CONTROLADORIA INTERNA							
UNIDADE	00	CONTROLADORIA INTERNA							
Aplicacao Programada		Proj/Ativ	Finalidade	Categoria	Detalhada	TotalGrupo	Total Categ.	Total Func.	
F.R. - C.A.									
Equipar a Assessoria de Planejamento		04.121.0203.1004.0000						525,00	
4	DESPESAS DE CAPIT						525,00		
4	INVESTIMENTOS					525,00			
	EQUIPAMENTOS E MATERIAL PERMANENTE		1.500.00.999.000	4.4.90.52.00	525,00				
Manutenção da Assessoria de Planejamento		04.121.0204.2014.0000						4.725,00	
3	DESPESAS CORRENTE						4.725,00		
1	PESSOAL E ENCARGOS SOCIAIS					2.625,00			
	CONTRATAÇÃO POR TEMPO DETERMINADO		1.500.00.999.000	3.1.90.04.00	525,00				
	VENCIMENTOS E VANTAGENS FIXAS - PESSOAL CIVIL		1.500.00.999.000	3.1.90.11.00	525,00				
	OBRIGAÇÕES PATRONAIS		1.500.00.999.000	3.1.90.13.00	525,00				
	DESPESAS DE EXERCÍCIOS ANTERIORES		1.500.00.999.000	3.1.90.92.00	525,00				
	INDENIZAÇÕES E RESTITUIÇÕES TRABALHISTAS		1.500.00.999.000	3.1.90.94.00	525,00				
3	OUTRAS DESPESAS CORRENTES					2.100,00			
	MATERIAL DE CONSUMO		1.500.00.999.000	3.3.90.30.00	525,00				
	OUTROS SERVIÇOS DE TERCEIROS - PESSOA FÍSICA		1.500.00.999.000	3.3.90.36.00	525,00				
	OUTROS SERVIÇOS DE TERCEIROS - PESSOA JURÍDICA		1.500.00.999.000	3.3.90.39.00	525,00				
	DESPESAS DE EXERCÍCIOS ANTERIORES		1.500.00.999.000	3.3.90.92.00	525,00				
Aquisição de Equipamentos		04.124.0203.1023.0000						525,00	
4	DESPESAS DE CAPIT						525,00		
4	INVESTIMENTOS					525,00			
	EQUIPAMENTOS E MATERIAL PERMANENTE		1.500.00.999.000	4.4.90.52.00	525,00				
Manutenção da Controladoria Geral		04.124.0204.2112.0000						88.340,45	
3	DESPESAS CORRENTE						88.340,45		
1	PESSOAL E ENCARGOS SOCIAIS					86.240,45			
	CONTRATAÇÃO POR TEMPO DETERMINADO		1.500.00.999.000	3.1.90.04.00	525,00				
	VENCIMENTOS E VANTAGENS FIXAS - PESSOAL CIVIL		1.500.00.999.000	3.1.90.11.00	70.329,23				
	OBRIGAÇÕES PATRONAIS		1.500.00.999.000	3.1.90.13.00	14.336,22				
	DESPESAS DE EXERCÍCIOS ANTERIORES		1.500.00.999.000	3.1.90.92.00	525,00				
	INDENIZAÇÕES E RESTITUIÇÕES TRABALHISTAS		1.500.00.999.000	3.1.90.94.00	525,00				
3	OUTRAS DESPESAS CORRENTES					2.100,00			
	MATERIAL DE CONSUMO		1.500.00.999.000	3.3.90.30.00	525,00				
	OUTROS SERVIÇOS DE TERCEIROS - PESSOA FÍSICA		1.500.00.999.000	3.3.90.36.00	525,00				
	OUTROS SERVIÇOS DE TERCEIROS - PESSOA JURÍDICA		1.500.00.999.000	3.3.90.39.00	525,00				
	DESPESAS DE EXERCÍCIOS ANTERIORES		1.500.00.999.000	3.3.90.92.00	525,00				
Capacitação de Servidores Municipais		04.128.0207.2017.0000						2.625,00	
3	DESPESAS CORRENTE						2.625,00		
3	OUTRAS DESPESAS CORRENTES					2.625,00			
	MATERIAL DE CONSUMO		1.500.00.999.000	3.3.90.30.00	525,00				
	PASSAGENS E DESPESAS COM LOCOMOÇÃO		1.500.00.999.000	3.3.90.33.00	525,00				
	SERVIÇOS DE CONSULTORIA		1.500.00.999.000	3.3.90.35.00	525,00				
	OUTROS SERVIÇOS DE TERCEIROS - PESSOA FÍSICA		1.500.00.999.000	3.3.90.36.00	525,00				
	OUTROS SERVIÇOS DE TERCEIROS - PESSOA JURÍDICA		1.500.00.999.000	3.3.90.39.00	525,00				



PREFEITURA MUN.DE ELESBAO VELOSO

Praça José Martins,41-Vermelha - CNPJ:06.554.844/0001-60

Orçamento Programa - Exercício de 2022

Página 7

QUADRO AUXILIAR DE DETALHAMENTO DA DESPESA

Lei: , Data:

PODER	02	PODER EXECUTIVO
ORGÃO	05	CONTROLADORIA INTERNA
UNIDADE	00	CONTROLADORIA INTERNA

Aplicacao Programada	Proj/Ativ	Finalidade	Categoria	Detalhada	TotalGrupo	Total Categ.	Total Func.
----------------------	-----------	------------	-----------	-----------	------------	--------------	-------------

F.R. - C.A.

TOTAL						96.740,45	
-------	--	--	--	--	--	-----------	--

**PREFEITURA MUN.DE ELESBAO VELOSO**

Praça José Martins,41-Vermelha - CNPJ:06.554.844/0001-60

Orçamento Programa - Exercício de 2022

Página 8

QUADRO AUXILIAR DE DETALHAMENTO DA DESPESA

Lei: , Data:

PODER	02	PODER EXECUTIVO						
ORGÃO	06	SEC. MUN. DE ADMINISTRAÇÃO, PLANEJAMENTO E FINANÇAS						
UNIDADE	00	SEC. MUN. DE ADMINISTRAÇÃO, PLANEJAMENTO E FINANÇAS						
Aplicacao Programada		Proj/Ativ	Finalidade	Categoria	Detalhada	TotalGrupo	Total Categ.	Total Func.
			F.R. - C.A.					
Reequipar a Sec. de Administração		04.122.0203.1005.0000						14.397,51
4	DESPESAS DE CAPIT						14.397,51	
4	INVESTIMENTOS					14.397,51		
	MATERIAL DE CONSUMO	1.500.00.999.000	4.4.90.30.00		525,00			
	OUTROS SERVIÇOS DE TERCEIROS - PESSOA FÍSICA	1.500.00.999.000	4.4.90.36.00		525,00			
	OUTROS SERVIÇOS DE TERCEIROS - PESSOA JURÍDICA	1.500.00.999.000	4.4.90.39.00		525,00			
	EQUIPAMENTOS E MATERIAL PERMANENTE	1.500.00.999.000	4.4.90.52.00		525,00			
	EQUIPAMENTOS E MATERIAL PERMANENTE	1.755.00.999.000	4.4.90.52.00		12.297,51			
Manut. Administrativa da Sec. de Administração, Planejamento e Finanças		04.122.0204.2021.0000						1.535.160,70
3	DESPESAS CORRENTE						1.535.160,70	
1	PESSOAL E ENCARGOS SOCIAIS					810.260,70		
	VENCIMENTOS E VANTAGENS FIXAS - PESSOAL CIVIL	1.500.00.999.000	3.1.90.11.00		402.903,98			
	OBRIGAÇÕES PATRONAIS	1.500.00.999.000	3.1.90.13.00		78.814,00			
	SENTENÇAS JUDICIAIS	1.500.00.999.000	3.1.90.91.00		327.282,72			
	DESPESAS DE EXERCÍCIOS ANTERIORES	1.500.00.999.000	3.1.90.92.00		735,00			
	INDENIZAÇÕES E RESTITUIÇÕES TRABALHISTAS	1.500.00.999.000	3.1.90.94.00		525,00			
3	OUTRAS DESPESAS CORRENTES					724.900,00		
	CONTRIBUIÇÕES	1.500.00.999.000	3.3.50.41.00		525,00			
	DIÁRIAS - CIVIL	1.500.00.999.000	3.3.90.14.00		15.750,00			
	MATERIAL DE CONSUMO	1.500.00.999.000	3.3.90.30.00		30.000,00			
	PREMIAÇÕES CULTURAIS, ARTÍSTICAS, CIENTÍFICAS, DESPORT	1.500.00.999.000	3.3.90.31.00		525,00			
	PASSAGENS E DESPESAS COM LOCOMOÇÃO	1.500.00.999.000	3.3.90.33.00		100.000,00			
	SERVIÇOS DE CONSULTORIA	1.500.00.999.000	3.3.90.35.00		315.000,00			
	OUTROS SERVIÇOS DE TERCEIROS - PESSOA FÍSICA	1.500.00.999.000	3.3.90.36.00		18.000,00			
	ARRENDAMENTO MERCANTIL	1.500.00.999.000	3.3.90.38.00		525,00			
	OUTROS SERVIÇOS DE TERCEIROS - PESSOA JURÍDICA	1.500.00.999.000	3.3.90.39.00		170.000,00			
	OUTROS SERVIÇOS DE TERCEIROS - PESSOA JURÍDICA	1.753.00.120.000	3.3.90.39.00		10.000,00			
	SERVIÇOS DE TECNOLOGIA DA INFORMAÇÃO E COMUNICAÇÃO	1.500.00.999.000	3.3.90.40.00		58.000,00			
	OBRIGAÇÕES TRIBUTÁRIAS E CONTRIBUTIVAS	1.500.00.999.000	3.3.90.47.00		525,00			
	SENTENÇAS JUDICIAIS	1.500.00.999.000	3.3.90.91.00		525,00			
	DESPESAS DE EXERCÍCIOS ANTERIORES	1.500.00.999.000	3.3.90.92.00		525,00			
	INDENIZAÇÕES E RESTITUIÇÕES	1.500.00.999.000	3.3.90.93.00		5.000,00			
Reequipar a Secretaria de Finanças		04.123.0203.1011.0000						5.148,00
4	DESPESAS DE CAPIT						5.148,00	
4	INVESTIMENTOS					5.148,00		
	EQUIPAMENTOS E MATERIAL PERMANENTE	1.500.00.999.000	4.4.90.52.00		5.148,00			
Aquisição de uma Moto		04.123.0203.1013.0000						3.150,00
4	DESPESAS DE CAPIT						3.150,00	
4	INVESTIMENTOS					3.150,00		
	EQUIPAMENTOS E MATERIAL PERMANENTE	1.500.00.999.000	4.4.90.52.00		3.150,00			
Contribuições a Entidades Filantrópicas		04.123.0208.2024.0000						20.525,00
3	DESPESAS CORRENTE						20.525,00	
3	OUTRAS DESPESAS CORRENTES					20.525,00		
	CONTRIBUIÇÕES	1.500.00.999.000	3.3.50.41.00		20.000,00			
	SUBVENÇÕES SOCIAIS	1.500.00.999.000	3.3.50.43.00		525,00			

**PREFEITURA MUN.DE ELESBAO VELOSO**

Praça José Martins,41-Vermelha - CNPJ:06.554.844/0001-60

Orçamento Programa - Exercício de 2022

Página 10

QUADRO AUXILIAR DE DETALHAMENTO DA DESPESA

Lei: , Data:

PODER	02	PODER EXECUTIVO
ORGÃO	07	SEC. MUN. DE ASSISTENCIA SOCIAL CIDADANIA E TRABALHO
UNIDADE	00	SEC. MUN. DE ASSISTÊNCIA SOCIAL, CIDADANIA E TABALHO

Aplicacao Programada	Proj/Ativ	Finalidade	Categoria	Detalhada	TotalGrupo	Total Categ.	Total Func.
F.R. - C.A.							
Projeto de Capacitação de RH - FDLIS	08.128.0207.2070.0000						2.625,00
3 DESPESAS CORRENTE						2.625,00	
3 OUTRAS DESPESAS CORRENTES					2.625,00		
MATERIAL DE CONSUMO		1.500.00.999.000	3.3.90.30.00	525,00			
PASSAGENS E DESPESAS COM LOCOMOÇÃO		1.500.00.999.000	3.3.90.33.00	525,00			
SERVIÇOS DE CONSULTORIA		1.500.00.999.000	3.3.90.35.00	525,00			
OUTROS SERVIÇOS DE TERCEIROS - PESSOA FÍSICA		1.500.00.999.000	3.3.90.36.00	525,00			
OUTROS SERVIÇOS DE TERCEIROS - PESSOA JURÍDICA		1.500.00.999.000	3.3.90.39.00	525,00			
Projeto de Capacitação de Conselheiros Municipais	08.128.0207.2071.0000						2.090,00
3 DESPESAS CORRENTE						2.090,00	
3 OUTRAS DESPESAS CORRENTES					2.090,00		
MATERIAL DE CONSUMO		1.500.00.999.000	3.3.90.30.00	525,00			
PASSAGENS E DESPESAS COM LOCOMOÇÃO		1.500.00.999.000	3.3.90.33.00	525,00			
OUTROS SERVIÇOS DE TERCEIROS - PESSOA FÍSICA		1.500.00.999.000	3.3.90.36.00	525,00			
OUTROS SERVIÇOS DE TERCEIROS - PESSOA JURÍDICA		1.500.00.999.000	3.3.90.39.00	515,00			
Reequipar a Secretaria Municipal de Assistência Social	08.244.0203.1065.0000						525,00
4 DESPESAS DE CAPIT						525,00	
4 INVESTIMENTOS					525,00		
EQUIPAMENTOS E MATERIAL PERMANENTE		1.500.00.999.000	4.4.90.52.00	525,00			
Manut. Adm.da Sec. de Assistência Social, Cidadania e Trabalho	08.244.0204.2069.0000						183.975,00
3 DESPESAS CORRENTE						183.975,00	
1 PESSOAL E ENCARGOS SOCIAIS					125.075,00		
CONTRATAÇÃO POR TEMPO DETERMINADO		1.500.00.999.000	3.1.90.04.00	525,00			
VENCIMENTOS E VANTAGENS FIXAS - PESSOAL CIVIL		1.500.00.999.000	3.1.90.11.00	100.500,00			
OBRIGAÇÕES PATRONAIS		1.500.00.999.000	3.1.90.13.00	23.000,00			
DESPESAS DE EXERCÍCIOS ANTERIORES		1.500.00.999.000	3.1.90.92.00	525,00			
INDENIZAÇÕES E RESTITUIÇÕES TRABALHISTAS		1.500.00.999.000	3.1.90.94.00	525,00			
3 OUTRAS DESPESAS CORRENTES					58.900,00		
DIÁRIAS - CIVIL		1.500.00.999.000	3.3.90.14.00	1.050,00			
MATERIAL DE CONSUMO		1.500.00.999.000	3.3.90.30.00	750,00			
MATERIAL, BEM OU SERVIÇO PARA DISTRIBUIÇÃO GRATUITA		1.500.00.999.000	3.3.90.32.00	525,00			
PASSAGENS E DESPESAS COM LOCOMOÇÃO		1.500.00.999.000	3.3.90.33.00	25.000,00			
OUTROS SERVIÇOS DE TERCEIROS - PESSOA FÍSICA		1.500.00.999.000	3.3.90.36.00	525,00			
OUTROS SERVIÇOS DE TERCEIROS - PESSOA JURÍDICA		1.500.00.999.000	3.3.90.39.00	30.000,00			
OBRIGAÇÕES TRIBUTÁRIAS E CONTRIBUTIVAS		1.500.00.999.000	3.3.90.47.00	525,00			
OUTROS AUXÍLIOS FINANCEIROS A PESSOAS FÍSICAS		1.500.00.999.000	3.3.90.48.00	525,00			
Fornecimento de Cestas de Alimentos	08.244.0209.2072.0000						525,00
3 DESPESAS CORRENTE						525,00	
3 OUTRAS DESPESAS CORRENTES					525,00		
MATERIAL, BEM OU SERVIÇO PARA DISTRIBUIÇÃO GRATUITA		1.500.00.999.000	3.3.90.32.00	525,00			
Realização da Conferência Municipal de Assistência Social	08.244.0209.2075.0000						2.100,00
3 DESPESAS CORRENTE						2.100,00	



PREFEITURA MUN.DE ELESBAO VELOSO

Praça José Martins,41-Vermelha - CNPJ:06.554.844/0001-60

Orçamento Programa - Exercício de 2022

Página 13

QUADRO AUXILIAR DE DETALHAMENTO DA DESPESA

Lei: , Data:

PODER	02	PODER EXECUTIVO
ORGÃO	08	SEC. MUN.DE AGRICULTURA, ABASTECIMENTO E MEIO AMBIENTE
UNIDADE	00	SEC. MUN.DE AGRICULTURA, ABASTECIMENTO E MEIO AMBIENTE

Aplicacao Programada	Proj/Ativ	Finalidade	Categoria	Detalhada	TotalGrupo	Total Categ.	Total Func.
F.R. - C.A.							
Perfuração e Instalação de Poços	17.512.0222.1018.0000						108.065,00
4 DESPESAS DE CAPIT						108.065,00	
4 INVESTIMENTOS					108.065,00		
OBRAS E INSTALAÇÕES		1.500.00.999.000	4.4.90.51.00	10.500,00			
OBRAS E INSTALAÇÕES		1.500.00.999.000	4.4.90.51.00	40.000,00			
OBRAS E INSTALAÇÕES		1.700.05.999.000	4.4.90.51.00	57.565,00			
Ampliação da Rede de Distribuição de Água da Sede	17.512.0222.1039.0000						2.000,00
4 DESPESAS DE CAPIT						2.000,00	
4 INVESTIMENTOS					2.000,00		
OBRAS E INSTALAÇÕES		1.500.00.999.000	4.4.90.51.00	1.000,00			
OBRAS E INSTALAÇÕES		1.700.05.999.000	4.4.90.51.00	1.000,00			
Manutenção do Sistema de Abastecimento D'Água	17.512.0222.2035.0000						76.990,00
4 DESPESAS DE CAPIT						76.990,00	
4 INVESTIMENTOS					76.990,00		
MATERIAL DE CONSUMO		1.500.00.999.000	4.4.90.30.00	20.525,00			
PASSAGENS E DESPESAS COM LOCOMOÇÃO		1.500.00.999.000	4.4.90.33.00	525,00			
OUTROS SERVIÇOS DE TERCEIROS - PESSOA FÍSICA		1.500.00.999.000	4.4.90.36.00	30.000,00			
OUTROS SERVIÇOS DE TERCEIROS - PESSOA JURÍDICA		1.500.00.999.000	4.4.90.39.00	25.940,00			
Conservação de Poços, Açudes e Aguadas	17.512.0222.2077.0000						69.186,00
3 DESPESAS CORREN						66.686,00	
3 OUTRAS DESPESAS CORRENTES					66.686,00		
MATERIAL DE CONSUMO		1.500.00.999.000	3.3.90.30.00	525,00			
PASSAGENS E DESPESAS COM LOCOMOÇÃO		1.500.00.999.000	3.3.90.33.00	525,00			
OUTROS SERVIÇOS DE TERCEIROS - PESSOA FÍSICA		1.500.00.999.000	3.3.90.36.00	525,00			
OUTROS SERVIÇOS DE TERCEIROS - PESSOA JURÍDICA		1.500.00.999.000	3.3.90.39.00	65.111,00			
4 DESPESAS DE CAPIT						2.500,00	
4 INVESTIMENTOS					2.500,00		
OBRAS E INSTALAÇÕES		1.500.00.999.000	4.4.90.51.00	2.500,00			
Construção de Sistemas Simplificados de Abastecimento D'água	17.512.0500.1040.0000						2.500,00
4 DESPESAS DE CAPIT						2.500,00	
4 INVESTIMENTOS					2.500,00		
OBRAS E INSTALAÇÕES		1.500.00.999.000	4.4.90.51.00	2.500,00			
Revitalização do Rio Coroatá	18.541.0224.1055.0000						2.500,00
4 DESPESAS DE CAPIT						2.500,00	
4 INVESTIMENTOS					2.500,00		
OBRAS E INSTALAÇÕES		1.500.00.999.000	4.4.90.51.00	2.500,00			
Implantação e Manutenção do Viveiro Municipal	18.541.0224.2002.0000						4.600,00
3 DESPESAS CORREN						2.100,00	

**PREFEITURA MUN.DE ELESBAO VELOSO**

Praça José Martins,41-Vermelha - CNPJ:06.554.844/0001-60

Orçamento Programa - Exercício de 2022

Página 14

QUADRO AUXILIAR DE DETALHAMENTO DA DESPESA

Lei: , Data:

PODER	02	PODER EXECUTIVO						
ORGÃO	08	SEC. MUN.DE AGRICULTURA, ABASTECIMENTO E MEIO AMBIENTE						
UNIDADE	00	SEC. MUN.DE AGRICULTURA, ABASTECIMENTO E MEIO AMBIENTE						
Aplicacao Programada		Proj/Ativ	Finalidade	Categoria	Detalhada	TotalGrupo	Total Categ.	Total Func.
			F.R. - C.A.					
Implantação e Manutenção do Viveiro Municipal		18.541.0224.2002.0000						4.600,00
3	DESPESAS CORRENTE						2.100,00	
3	OUTRAS DESPESAS CORRENTES					2.100,00		
	MATERIAL DE CONSUMO	1.500.00.999.000	3.3.90.30.00	525,00				
	PASSAGENS E DESPESAS COM LOCOMOÇÃO	1.500.00.999.000	3.3.90.33.00	525,00				
	OUTROS SERVIÇOS DE TERCEIROS - PESSOA FÍSICA	1.500.00.999.000	3.3.90.36.00	525,00				
	OUTROS SERVIÇOS DE TERCEIROS - PESSOA JURÍDICA	1.500.00.999.000	3.3.90.39.00	525,00				
4	DESPESAS DE CAPIT						2.500,00	
4	INVESTIMENTOS					2.500,00		
	OBRAS E INSTALAÇÕES	1.500.00.999.000	4.4.90.51.00	2.500,00				
Ações de Proteção e Controle de Áreas Ambientais		18.541.0224.2058.0000						2.100,00
3	DESPESAS CORRENTE						2.100,00	
3	OUTRAS DESPESAS CORRENTES					2.100,00		
	MATERIAL DE CONSUMO	1.500.00.999.000	3.3.90.30.00	525,00				
	PASSAGENS E DESPESAS COM LOCOMOÇÃO	1.500.00.999.000	3.3.90.33.00	525,00				
	OUTROS SERVIÇOS DE TERCEIROS - PESSOA FÍSICA	1.500.00.999.000	3.3.90.36.00	525,00				
	OUTROS SERVIÇOS DE TERCEIROS - PESSOA JURÍDICA	1.500.00.999.000	3.3.90.39.00	525,00				
Manutenção e conservação do Rio Coroatá		18.541.0224.2120.0000						2.100,00
3	DESPESAS CORRENTE						2.100,00	
3	OUTRAS DESPESAS CORRENTES					2.100,00		
	MATERIAL DE CONSUMO	1.500.00.999.000	3.3.90.30.00	525,00				
	PASSAGENS E DESPESAS COM LOCOMOÇÃO	1.500.00.999.000	3.3.90.33.00	525,00				
	OUTROS SERVIÇOS DE TERCEIROS - PESSOA FÍSICA	1.500.00.999.000	3.3.90.36.00	525,00				
	OUTROS SERVIÇOS DE TERCEIROS - PESSOA JURÍDICA	1.500.00.999.000	3.3.90.39.00	525,00				
Reequipar a Sec.Mun.de Agricultura, Abastecimento e Meio Ambiente		20.122.0203.1022.0000						40.416,00
4	DESPESAS DE CAPIT						40.416,00	
4	INVESTIMENTOS					40.416,00		
	EQUIPAMENTOS E MATERIAL PERMANENTE	1.500.00.999.000	4.4.90.52.00	8.316,00				
	EQUIPAMENTOS E MATERIAL PERMANENTE	1.700.05.999.000	4.4.90.52.00	32.100,00				
Manut. Adminit. da Sec.Mun. de Agricultura, Abastecimento e Meio Ambiente		20.122.0204.2028.0000						342.088,75
3	DESPESAS CORRENTE						339.988,75	
1	PESSOAL E ENCARGOS SOCIAIS					169.798,83		
	CONTRATAÇÃO POR TEMPO DETERMINADO	1.500.00.999.000	3.1.90.04.00	525,00				
	VENCIMENTOS E VANTAGENS FIXAS - PESSOAL CIVIL	1.500.00.999.000	3.1.90.11.00	140.000,00				
	OBRIGAÇÕES PATRONAIS	1.500.00.999.000	3.1.90.13.00	28.223,83				
	DESPESAS DE EXERCÍCIOS ANTERIORES	1.500.00.999.000	3.1.90.92.00	525,00				
	INDENIZAÇÕES E RESTITUIÇÕES TRABALHISTAS	1.500.00.999.000	3.1.90.94.00	525,00				

**PREFEITURA MUN.DE ELESBAO VELOSO**

Praça José Martins,41-Vermelha - CNPJ:06.554.844/0001-60

Orçamento Programa - Exercício de 2022

Página 15

QUADRO AUXILIAR DE DETALHAMENTO DA DESPESA

Lei: , Data:

PODER	02	PODER EXECUTIVO						
ORGÃO	08	SEC. MUN.DE AGRICULTURA, ABASTECIMENTO E MEIO AMBIENTE						
UNIDADE	00	SEC. MUN.DE AGRICULTURA, ABASTECIMENTO E MEIO AMBIENTE						
Aplicacao Programada		Proj/Ativ	Finalidade	Categoria	Detalhada	TotalGrupo	Total Categ.	Total Func.
			F.R. - C.A.					
Manut. Admit. da Sec.Mun. de Agricultura, Abastecimento e Meio Ambiente		20.122.0204.2028.0000						342.088,75
3	3	DESPESAS CORRENTE					339.988,75	
	3	OUTRAS DESPESAS CORRENTES				170.189,92		
		DIÁRIAS - CIVIL	1.500.00.999.000	3.3.90.14.00	525,00			
		MATERIAL DE CONSUMO	1.500.00.999.000	3.3.90.30.00	5.000,00			
		PREMIAÇÕES CULTURAIS, ARTÍSTICAS, CIENTÍFICAS, DESPORT	1.500.00.999.000	3.3.90.31.00	525,00			
		PASSAGENS E DESPESAS COM LOCOMOÇÃO	1.500.00.999.000	3.3.90.33.00	525,00			
		OUTROS SERVIÇOS DE TERCEIROS - PESSOA FÍSICA	1.500.00.999.000	3.3.90.36.00	145.000,00			
		OUTROS SERVIÇOS DE TERCEIROS - PESSOA JURÍDICA	1.500.00.999.000	3.3.90.39.00	16.652,92			
		OBRIGAÇÕES TRIBUTÁRIAS E CONTRIBUTIVAS	1.500.00.999.000	3.3.90.47.00	525,00			
		DESPESAS DE EXERCÍCIOS ANTERIORES	1.500.00.999.000	3.3.90.92.00	1.437,00			
	4	DESPESAS DE CAPIT					2.100,00	
	5	INVERSÕES FINANCEIRAS				2.100,00		
		AQUISIÇÃO DE IMÓVEIS	1.500.00.999.000	4.5.90.61.00	2.100,00			
Manut. e Conserv. das Máquinas		20.122.0204.2121.0000						487.772,10
3	3	DESPESAS CORRENTE					487.772,10	
	3	OUTRAS DESPESAS CORRENTES				487.772,10		
		MATERIAL DE CONSUMO	1.500.00.999.000	3.3.90.30.00	350.562,10			
		OUTROS SERVIÇOS DE TERCEIROS - PESSOA FÍSICA	1.500.00.999.000	3.3.90.36.00	67.000,00			
		OUTROS SERVIÇOS DE TERCEIROS - PESSOA JURÍDICA	1.500.00.999.000	3.3.90.39.00	70.210,00			
Construção do Centro de Comercialização do Produtor Rural		20.605.0225.1024.0000						5.250,00
	4	DESPESAS DE CAPIT					5.250,00	
	4	INVESTIMENTOS				5.250,00		
		OBRAS E INSTALAÇÕES	1.500.00.999.000	4.4.90.51.00	5.250,00			
Manut. e Conserv. de Mercados, Feiras e Matadouros		20.605.0225.2029.0000						64.394,66
3	3	DESPESAS CORRENTE					64.394,66	
	3	OUTRAS DESPESAS CORRENTES				64.394,66		
		MATERIAL DE CONSUMO	1.500.00.999.000	3.3.90.30.00	2.394,66			
		OUTROS SERVIÇOS DE TERCEIROS - PESSOA FÍSICA	1.500.00.999.000	3.3.90.36.00	60.000,00			
		OUTROS SERVIÇOS DE TERCEIROS - PESSOA JURÍDICA	1.500.00.999.000	3.3.90.39.00	2.000,00			
Programa de Financiamento de equipamentos Agrícolas		20.606.0225.1016.0000						525,00
3	3	DESPESAS CORRENTE					525,00	
	3	OUTRAS DESPESAS CORRENTES				525,00		
		OUTROS AUXÍLIOS FINANCEIROS A PESSOAS FÍSICAS	1.500.00.999.000	3.3.90.48.00	525,00			
Assistência Técnica e Incentivo ao Produtor Rural		20.606.0225.2026.0000						3.150,00
3	3	DESPESAS CORRENTE					3.150,00	

**PREFEITURA MUN.DE ELESBAO VELOSO**

Praça José Martins,41-Vermelha - CNPJ:06.554.844/0001-60

Orçamento Programa - Exercício de 2022

Página 16

QUADRO AUXILIAR DE DETALHAMENTO DA DESPESA

Lei: , Data:

PODER	02	PODER EXECUTIVO
ORGÃO	08	SEC. MUN.DE AGRICULTURA, ABASTECIMENTO E MEIO AMBIENTE
UNIDADE	00	SEC. MUN.DE AGRICULTURA, ABASTECIMENTO E MEIO AMBIENTE

Aplicacao Programada	Proj/Ativ	Finalidade	Categoria	Detalhada	TotalGrupo	Total Categ.	Total Func.
F.R. - C.A.							
Assistência Técnica e Incentivo ao Produtor Rural	20.606.0225.2026.0000						3.150,00
3 DESPESAS CORRENTE						3.150,00	
3 OUTRAS DESPESAS CORRENTES					3.150,00		
CONTRIBUIÇÕES		1.500.00.999.000	3.3.50.41.00	525,00			
MATERIAL DE CONSUMO		1.500.00.999.000	3.3.90.30.00	525,00			
PASSAGENS E DESPESAS COM LOCOMOÇÃO		1.500.00.999.000	3.3.90.33.00	525,00			
OUTROS SERVIÇOS DE TERCEIROS - PESSOA FÍSICA		1.500.00.999.000	3.3.90.36.00	525,00			
OUTROS SERVIÇOS DE TERCEIROS - PESSOA JURÍDICA		1.500.00.999.000	3.3.90.39.00	525,00			
OUTROS AUXÍLIOS FINANCEIROS A PESSOAS FÍSICAS		1.500.00.999.000	3.3.90.48.00	525,00			
Implantação de Hortas Comunitárias	20.608.0225.1019.0000						8.400,00
4 DESPESAS DE CAPIT						8.400,00	
4 INVESTIMENTOS					8.400,00		
OBRAS E INSTALAÇÕES		1.500.00.999.000	4.4.90.51.00	8.400,00			
Distribuição de Sementes e Mudas de Árvores	20.608.0225.1020.0000						2.100,00
3 DESPESAS CORRENTE						2.100,00	
3 OUTRAS DESPESAS CORRENTES					2.100,00		
MATERIAL, BEM OU SERVIÇO PARA DISTRIBUIÇÃO GRATUITA		1.500.00.999.000	3.3.90.32.00	525,00			
PASSAGENS E DESPESAS COM LOCOMOÇÃO		1.500.00.999.000	3.3.90.33.00	525,00			
OUTROS SERVIÇOS DE TERCEIROS - PESSOA FÍSICA		1.500.00.999.000	3.3.90.36.00	525,00			
OUTROS SERVIÇOS DE TERCEIROS - PESSOA JURÍDICA		1.500.00.999.000	3.3.90.39.00	525,00			
Programa de Aração e Gradeamento de Áreas	20.608.0225.1021.0000						525,00
3 DESPESAS CORRENTE						525,00	
3 OUTRAS DESPESAS CORRENTES					525,00		
OUTROS SERVIÇOS DE TERCEIROS - PESSOA FÍSICA		1.500.00.999.000	3.3.90.36.00	525,00			
Aquisição de uma Patrulha Mecanizada	20.608.0225.1074.0000						97.000,00
4 DESPESAS DE CAPIT						97.000,00	
4 INVESTIMENTOS					97.000,00		
EQUIPAMENTOS E MATERIAL PERMANENTE		1.700.05.999.000	4.4.90.52.00	97.000,00			
Reforma e/ou Ampliação do Parque de Vaquejada	20.609.0225.1123.0000						11.200,00
4 DESPESAS DE CAPIT						11.200,00	
4 INVESTIMENTOS					11.200,00		
MATERIAL DE CONSUMO		1.500.00.999.000	4.4.90.30.00	525,00			
OUTROS SERVIÇOS DE TERCEIROS - PESSOA FÍSICA		1.500.00.999.000	4.4.90.36.00	525,00			
OBRAS E INSTALAÇÕES		1.500.00.999.000	4.4.90.51.00	1.750,00			
OBRAS E INSTALAÇÕES		1.700.05.999.000	4.4.90.51.00	8.400,00			
Manut. do Parque de Exposição e Feiras Agropecuarias	20.609.0500.1121.0000						1.575,00
3 DESPESAS CORRENTE						1.575,00	
3 OUTRAS DESPESAS CORRENTES					1.575,00		
MATERIAL DE CONSUMO		1.500.00.999.000	3.3.90.30.00	525,00			
OUTROS SERVIÇOS DE TERCEIROS - PESSOA FÍSICA		1.500.00.999.000	3.3.90.36.00	525,00			
OUTROS SERVIÇOS DE TERCEIROS - PESSOA JURÍDICA		1.500.00.999.000	3.3.90.39.00	525,00			



PREFEITURA MUN.DE ELESBAO VELOSO

Praça José Martins,41-Vermelha - CNPJ:06.554.844/0001-60

Orçamento Programa - Exercício de 2022

Página 17

QUADRO AUXILIAR DE DETALHAMENTO DA DESPESA

Lei: , Data:

PODER	02	PODER EXECUTIVO
ORGÃO	08	SEC. MUN.DE AGRICULTURA, ABASTECIMENTO E MEIO AMBIENTE
UNIDADE	00	SEC. MUN.DE AGRICULTURA, ABASTECIMENTO E MEIO AMBIENTE

Aplicacao Programada	Proj/Ativ	Finalidade	Categoria	Detalhada	TotalGrupo	Total Categ.	Total Func.
----------------------	-----------	------------	-----------	-----------	------------	--------------	-------------

F.R. - C.A.

Exposições e Feiras Agropecuárias	20.692.0225.2027.0000						2.625,00
3 DESPESAS CORRENTE						2.625,00	
3 OUTRAS DESPESAS CORRENTES					2.625,00		
CONTRIBUIÇÕES		1.500.00.999.000	3.3.50.41.00	525,00			
MATERIAL DE CONSUMO		1.500.00.999.000	3.3.90.30.00	525,00			
PREMIAÇÕES CULTURAIS, ARTÍSTICAS, CIENTÍFICAS, DESPORT		1.500.00.999.000	3.3.90.31.00	525,00			
OUTROS SERVIÇOS DE TERCEIROS - PESSOA FÍSICA		1.500.00.999.000	3.3.90.36.00	525,00			
OUTROS SERVIÇOS DE TERCEIROS - PESSOA JURÍDICA		1.500.00.999.000	3.3.90.39.00	525,00			

TOTAL							1.337.062,51
-------	--	--	--	--	--	--	--------------



PREFEITURA MUN.DE ELESBAO VELOSO

Praça José Martins,41-Vermelha - CNPJ:06.554.844/0001-60

Orçamento Programa - Exercício de 2022

Página 18

QUADRO AUXILIAR DE DETALHAMENTO DA DESPESA

Lei: , Data:

PODER	02	PODER EXECUTIVO
ORGÃO	09	SECRETARIA MUNICIPAL DE EDUCAÇÃO
UNIDADE	00	SECRETARIA MUNICIPAL DE EDUCAÇÃO

Aplicacao Programada	Proj/Ativ	Finalidade	Categoria	Detalhada	TotalGrupo	Total Categ.	Total Func.
F.R. - C.A.							
Conservação e Reforma de Unidades Escolares	12.361.0201.2038.0000						280.738,33
4 DESPESAS DE CAPIT						280.738,33	
4 INVESTIMENTOS					280.738,33		
MATERIAL DE CONSUMO		1.500.00.200.000	4.4.90.30.00	5.000,00			
OUTROS SERVIÇOS DE TERCEIROS - PESSOA FÍSICA		1.500.00.200.000	4.4.90.36.00	5.000,00			
OUTROS SERVIÇOS DE TERCEIROS - PESSOA JURÍDICA		1.500.00.200.000	4.4.90.39.00	5.000,00			
OBRAS E INSTALAÇÕES		1.500.00.200.000	4.4.90.51.00	30.000,00			
OBRAS E INSTALAÇÕES		1.569.01.999.000	4.4.90.51.00	15.000,00			
OBRAS E INSTALAÇÕES		1.570.01.999.000	4.4.90.51.00	220.738,33			
Manutenção e Conservação de Veículos	12.361.0201.2052.0000						215.417,00
3 DESPESAS CORRENTE						215.417,00	
3 OUTRAS DESPESAS CORRENTES					215.417,00		
MATERIAL DE CONSUMO		1.500.00.200.000	3.3.90.30.00	148.142,00			
OUTROS SERVIÇOS DE TERCEIROS - PESSOA FÍSICA		1.500.00.200.000	3.3.90.36.00	525,00			
OUTROS SERVIÇOS DE TERCEIROS - PESSOA JURÍDICA		1.500.00.200.000	3.3.90.39.00	66.750,00			
Reequipar a Secretaria de Educação	12.361.0203.1045.0000						14.007,80
4 DESPESAS DE CAPIT						14.007,80	
4 INVESTIMENTOS					14.007,80		
EQUIPAMENTOS E MATERIAL PERMANENTE		1.500.00.200.000	4.4.90.52.00	12.007,80			
EQUIPAMENTOS E MATERIAL PERMANENTE		1.569.01.999.000	4.4.90.52.00	2.000,00			
Aquisição de Equipamentos para Merenda Escolar	12.361.0203.1048.0000						4.200,00
4 DESPESAS DE CAPIT						4.200,00	
4 INVESTIMENTOS					4.200,00		
EQUIPAMENTOS E MATERIAL PERMANENTE		1.500.00.200.000	4.4.90.52.00	4.200,00			
Aquisição de Veículos para o Transporte Escolar	12.361.0203.1049.0000						235.404,11
4 DESPESAS DE CAPIT						235.404,11	
4 INVESTIMENTOS					235.404,11		
EQUIPAMENTOS E MATERIAL PERMANENTE		1.500.00.200.000	4.4.90.52.00	4.200,00			
EQUIPAMENTOS E MATERIAL PERMANENTE		1.569.01.999.000	4.4.90.52.00	231.204,11			
Aquisição de Equip. p/o Ensino de Jovens e Adultos	12.361.0203.1052.0000						5.200,00
4 DESPESAS DE CAPIT						5.200,00	
4 INVESTIMENTOS					5.200,00		
EQUIPAMENTOS E MATERIAL PERMANENTE		1.500.00.200.000	4.4.90.52.00	4.200,00			
EQUIPAMENTOS E MATERIAL PERMANENTE		1.569.01.999.000	4.4.90.52.00	1.000,00			
Aquisição de Equip. para o Ensino Fundamental	12.361.0203.1063.0000						2.988,00
4 DESPESAS DE CAPIT						2.988,00	
4 INVESTIMENTOS					2.988,00		
EQUIPAMENTOS E MATERIAL PERMANENTE		1.500.00.200.000	4.4.90.52.00	2.988,00			
Aquisição de Veículos para a Sec.de Educação	12.361.0203.1094.0000						2.625,00
4 DESPESAS DE CAPIT						2.625,00	

**PREFEITURA MUN.DE ELESBAO VELOSO**

Praça José Martins,41-Vermelha - CNPJ:06.554.844/0001-60

Orçamento Programa - Exercício de 2022

Página 19

QUADRO AUXILIAR DE DETALHAMENTO DA DESPESA

Lei: , Data:

PODER	02	PODER EXECUTIVO							
ORGÃO	09	SECRETARIA MUNICIPAL DE EDUCAÇÃO							
UNIDADE	00	SECRETARIA MUNICIPAL DE EDUCAÇÃO							
Aplicacao Programada		Proj/Ativ	Finalidade	Categoria	Detalhada	TotalGrupo	Total Categ.	Total Func.	
F.R. - C.A.									
Aquisição de Veículos para a Sec.de Educação		12.361.0203.1094.0000						2.625,00	
4	DESPESAS DE CAPIT						2.625,00		
4	INVESTIMENTOS					2.625,00			
	EQUIPAMENTOS E MATERIAL PERMANENTE		1.500.00.200.000	4.4.90.52.00	525,00				
	EQUIPAMENTOS E MATERIAL PERMANENTE		1.755.00.999.000	4.4.90.52.00	2.100,00				
Capacitação Continuada de Professores		12.361.0207.2040.0000						9.200,00	
3	DESPESAS CORRENTE						9.200,00		
3	OUTRAS DESPESAS CORRENTES					9.200,00			
	MATERIAL DE CONSUMO		1.500.00.200.000	3.3.90.30.00	525,00				
	MATERIAL DE CONSUMO		1.569.01.999.000	3.3.90.30.00	525,00				
	MATERIAL, BEM OU SERVIÇO PARA DISTRIBUIÇÃO GRATUITA		1.500.00.200.000	3.3.90.32.00	525,00				
	PASSAGENS E DESPESAS COM LOCOMOÇÃO		1.500.00.200.000	3.3.90.33.00	525,00				
	SERVIÇOS DE CONSULTORIA		1.500.00.200.000	3.3.90.35.00	525,00				
	SERVIÇOS DE CONSULTORIA		1.569.01.999.000	3.3.90.35.00	525,00				
	OUTROS SERVIÇOS DE TERCEIROS - PESSOA FÍSICA		1.500.00.200.000	3.3.90.36.00	2.000,00				
	OUTROS SERVIÇOS DE TERCEIROS - PESSOA FÍSICA		1.569.01.999.000	3.3.90.36.00	3.000,00				
	OUTROS SERVIÇOS DE TERCEIROS - PESSOA JURÍDICA		1.500.00.200.000	3.3.90.39.00	525,00				
	OUTROS SERVIÇOS DE TERCEIROS - PESSOA JURÍDICA		1.569.01.999.000	3.3.90.39.00	525,00				
Cursos de Qualificação Profissional		12.361.0207.2041.0000						11.575,00	
3	DESPESAS CORRENTE						11.575,00		
3	OUTRAS DESPESAS CORRENTES					11.575,00			
	MATERIAL DE CONSUMO		1.500.00.200.000	3.3.90.30.00	525,00				
	PASSAGENS E DESPESAS COM LOCOMOÇÃO		1.500.00.200.000	3.3.90.33.00	525,00				
	SERVIÇOS DE CONSULTORIA		1.500.00.200.000	3.3.90.35.00	525,00				
	OUTROS SERVIÇOS DE TERCEIROS - PESSOA JURÍDICA		1.500.00.200.000	3.3.90.39.00	10.000,00				
Alimentação Escolar para o Ensino Fundamental		12.361.0215.2093.0000						190.877,69	
3	DESPESAS CORRENTE						190.877,69		
3	OUTRAS DESPESAS CORRENTES					190.877,69			
	MATERIAL DE CONSUMO		1.552.01.999.000	3.3.90.30.00	190.877,69				
Prêmio Melhores do Ano		12.361.0217.1131.0000						18.375,00	
3	DESPESAS CORRENTE						18.375,00		
3	OUTRAS DESPESAS CORRENTES					18.375,00			
	MATERIAL DE CONSUMO		1.500.00.200.000	3.3.90.30.00	2.625,00				
	PREMIAÇÕES CULTURAIS, ARTÍSTICAS, CIENTÍFICAS, DESPORT		1.500.00.200.000	3.3.90.31.00	10.500,00				
	OUTROS SERVIÇOS DE TERCEIROS - PESSOA FÍSICA		1.500.00.200.000	3.3.90.36.00	2.625,00				
	OUTROS SERVIÇOS DE TERCEIROS - PESSOA JURÍDICA		1.500.00.200.000	3.3.90.39.00	2.625,00				
Manutenção Administrativa da Secretaria de Educação		12.361.0217.2039.0000						1.968.879,15	
3	DESPESAS CORRENTE						1.968.879,15		
1	PESSOAL E ENCARGOS SOCIAIS					1.513.050,00			
	CONTRATAÇÃO POR TEMPO DETERMINADO		1.500.00.200.000	3.1.90.04.00	525,00				
	VENCIMENTOS E VANTAGENS FIXAS - PESSOAL CIVIL		1.500.00.200.000	3.1.90.11.00	800.000,00				
	OBRIGAÇÕES PATRONAIS		1.500.00.200.000	3.1.90.13.00	283.000,00				
	SENTENÇAS JUDICIAIS		1.500.00.200.000	3.1.90.91.00	420.000,00				
	DESPESAS DE EXERCÍCIOS ANTERIORES		1.500.00.200.000	3.1.90.92.00	9.000,00				
	INDENIZAÇÕES E RESTITUIÇÕES TRABALHISTAS		1.500.00.200.000	3.1.90.94.00	525,00				

**PREFEITURA MUN.DE ELESBAO VELOSO**

Praça José Martins,41-Vermelha - CNPJ:06.554.844/0001-60

Orçamento Programa - Exercício de 2022

Página 20

QUADRO AUXILIAR DE DETALHAMENTO DA DESPESA

Lei: , Data:

PODER	02	PODER EXECUTIVO
ORGÃO	09	SECRETARIA MUNICIPAL DE EDUCAÇÃO
UNIDADE	00	SECRETARIA MUNICIPAL DE EDUCAÇÃO

Aplicacao Programada	Proj/Ativ	Finalidade	Categoria	Detalhada	TotalGrupo	Total Categ.	Total Func.
F.R. - C.A.							
Manutenção Administrativa da Secretaria de Educação	12.361.0217.2039.0000						1.968.879,15
3 DESPESAS CORRENTE						1.968.879,15	
3 OUTRAS DESPESAS CORRENTES					455.829,15		
CONTRIBUIÇÕES	1.500.00.200.000	3.3.50.41.00		1.620,00			
DIÁRIAS - CIVIL	1.500.00.200.000	3.3.90.14.00		12.686,20			
AUXÍLIO-FARDAMENTO	1.500.00.200.000	3.3.90.19.00		1.050,00			
MATERIAL DE CONSUMO	1.500.00.200.000	3.3.90.30.00		133.847,95			
MATERIAL DE CONSUMO	1.569.01.999.000	3.3.90.30.00		6.500,00			
PASSAGENS E DESPESAS COM LOCOMOÇÃO	1.500.00.200.000	3.3.90.33.00		525,00			
SERVIÇOS DE CONSULTORIA	1.500.00.200.000	3.3.90.35.00		525,00			
OUTROS SERVIÇOS DE TERCEIROS - PESSOA FÍSICA	1.500.00.200.000	3.3.90.36.00		95.000,00			
OUTROS SERVIÇOS DE TERCEIROS - PESSOA JURÍDICA	1.500.00.200.000	3.3.90.39.00		185.000,00			
OUTROS SERVIÇOS DE TERCEIROS - PESSOA JURÍDICA	1.569.01.999.000	3.3.90.39.00		525,00			
OBRIGAÇÕES TRIBUTÁRIAS E CONTRIBUTIVAS	1.500.00.200.000	3.3.90.47.00		525,00			
DESPESAS DE EXERCÍCIOS ANTERIORES	1.500.00.200.000	3.3.90.92.00		17.500,00			
INDENIZAÇÕES E RESTITUIÇÕES	1.569.01.999.000	3.3.90.93.00		525,00			
Concessão de Auxílios para a aquis. de Material Escolar	12.361.0217.2048.0000						525,00
3 DESPESAS CORRENTE						525,00	
3 OUTRAS DESPESAS CORRENTES					525,00		
OUTROS AUXÍLIOS FINANCEIROS A PESSOAS FÍSICAS	1.500.00.200.000	3.3.90.48.00		525,00			
Manut. do PNATE	12.361.0217.2115.0000						376.798,70
3 DESPESAS CORRENTE						376.798,70	
3 OUTRAS DESPESAS CORRENTES					376.798,70		
MATERIAL DE CONSUMO	1.500.00.200.000	3.3.90.30.00		525,00			
MATERIAL DE CONSUMO	1.553.01.999.000	3.3.90.30.00		1.000,00			
MATERIAL DE CONSUMO	1.576.01.999.000	3.3.90.30.00		8.474,02			
PASSAGENS E DESPESAS COM LOCOMOÇÃO	1.500.00.200.000	3.3.90.33.00		230.000,00			
PASSAGENS E DESPESAS COM LOCOMOÇÃO	1.553.01.999.000	3.3.90.33.00		69.273,70			
PASSAGENS E DESPESAS COM LOCOMOÇÃO	1.576.01.999.000	3.3.90.33.00		67.525,98			
Manutenção das Atividades do Salário Educação	12.361.0217.2117.0000						130.007,21
3 DESPESAS CORRENTE						130.007,21	
3 OUTRAS DESPESAS CORRENTES					130.007,21		
MATERIAL DE CONSUMO	1.706.01.999.000	3.3.90.30.00		8.845,82			
PASSAGENS E DESPESAS COM LOCOMOÇÃO	1.706.01.999.000	3.3.90.33.00		118.761,39			
OUTROS SERVIÇOS DE TERCEIROS - PESSOA FÍSICA	1.706.01.999.000	3.3.90.36.00		1.200,00			
OUTROS SERVIÇOS DE TERCEIROS - PESSOA JURÍDICA	1.706.01.999.000	3.3.90.39.00		1.200,00			
Manut. do Prog. PDDE	12.361.0217.2118.0000						20.000,00
3 DESPESAS CORRENTE						20.000,00	
3 OUTRAS DESPESAS CORRENTES					20.000,00		
MATERIAL DE CONSUMO	1.551.01.999.000	3.3.90.30.00		18.425,00			
PASSAGENS E DESPESAS COM LOCOMOÇÃO	1.551.01.999.000	3.3.90.33.00		525,00			
OUTROS SERVIÇOS DE TERCEIROS - PESSOA FÍSICA	1.551.01.999.000	3.3.90.36.00		525,00			
OUTROS SERVIÇOS DE TERCEIROS - PESSOA JURÍDICA	1.551.01.999.000	3.3.90.39.00		525,00			
Manut. Prog. Brasil Alfabetizado	12.361.0217.2123.0000						3.150,00
3 DESPESAS CORRENTE						3.150,00	

**PREFEITURA MUN.DE ELESBAO VELOSO**

Praça José Martins,41-Vermelha - CNPJ:06.554.844/0001-60

Orçamento Programa - Exercício de 2022

Página 21

QUADRO AUXILIAR DE DETALHAMENTO DA DESPESA

Lei: , Data:

PODER	02	PODER EXECUTIVO							
ORGÃO	09	SECRETARIA MUNICIPAL DE EDUCAÇÃO							
UNIDADE	00	SECRETARIA MUNICIPAL DE EDUCAÇÃO							
Aplicacao Programada		Proj/Ativ	Finalidade	Categoria	Detalhada	TotalGrupo	Total Categ.	Total Func.	
F.R. - C.A.									
Manut. Prog. Brasil Alfabetizado		12.361.0217.2123.0000						3.150,00	
3	DESPESAS CORRENTE						3.150,00		
1	PESSOAL E ENCARGOS SOCIAIS				1.575,00				
	CONTRATAÇÃO POR TEMPO DETERMINADO	1.569.01.999.000	3.1.90.04.00	525,00					
	VENCIMENTOS E VANTAGENS FIXAS - PESSOAL CIVIL	1.569.01.999.000	3.1.90.11.00	525,00					
	OBRIGAÇÕES PATRONAIS	1.569.01.999.000	3.1.90.13.00	525,00					
3	OUTRAS DESPESAS CORRENTES				1.575,00				
	MATERIAL DE CONSUMO	1.569.01.999.000	3.3.90.30.00	525,00					
	OUTROS SERVIÇOS DE TERCEIROS - PESSOA FÍSICA	1.569.01.999.000	3.3.90.36.00	525,00					
	OUTROS SERVIÇOS DE TERCEIROS - PESSOA JURÍDICA	1.569.01.999.000	3.3.90.39.00	525,00					
Construção de Quadras Poliesportivas em Unidades Escolares		12.361.0220.1046.0000						8.250,00	
4	DESPESAS DE CAPIT						8.250,00		
4	INVESTIMENTOS				8.250,00				
	OBRAS E INSTALAÇÕES	1.500.00.200.000	4.4.90.51.00	5.250,00					
	OBRAS E INSTALAÇÕES	1.569.01.999.000	4.4.90.51.00	3.000,00					
Construção de 02 (dois) Parques em Unidades Escolares		12.361.0220.1051.0000						10.500,00	
4	DESPESAS DE CAPIT						10.500,00		
4	INVESTIMENTOS				10.500,00				
	OBRAS E INSTALAÇÕES	1.500.00.200.000	4.4.90.51.00	10.500,00					
Construção e Ampliação de Unidades Escolares		12.361.0220.1092.0000						407.200,00	
4	DESPESAS DE CAPIT						407.200,00		
4	INVESTIMENTOS				407.200,00				
	OBRAS E INSTALAÇÕES	1.500.00.200.000	4.4.90.51.00	4.200,00					
	OBRAS E INSTALAÇÕES	1.569.01.999.000	4.4.90.51.00	103.000,00					
	EQUIPAMENTOS E MATERIAL PERMANENTE	1.570.01.999.000	4.4.90.52.00	300.000,00					
Conserv.e Reforma de Unidades Escolares do Ens. Infantil		12.365.0201.2045.0000						3.948,00	
4	DESPESAS DE CAPIT						3.948,00		
4	INVESTIMENTOS				3.948,00				
	MATERIAL DE CONSUMO	1.500.00.200.000	4.4.90.30.00	525,00					
	OUTROS SERVIÇOS DE TERCEIROS - PESSOA FÍSICA	1.500.00.200.000	4.4.90.36.00	2.898,00					
	OUTROS SERVIÇOS DE TERCEIROS - PESSOA JURÍDICA	1.500.00.200.000	4.4.90.39.00	525,00					
Aquisição de Equip.para o Ensino Infantil		12.365.0203.1009.0000						4.200,00	
4	DESPESAS DE CAPIT						4.200,00		
4	INVESTIMENTOS				4.200,00				
	EQUIPAMENTOS E MATERIAL PERMANENTE	1.500.00.200.000	4.4.90.52.00	2.100,00					
	EQUIPAMENTOS E MATERIAL PERMANENTE	1.569.01.999.000	4.4.90.52.00	2.100,00					
Alimentação Escolar para o Ensino Infantil		12.365.0215.2042.0000						15.000,00	
3	DESPESAS CORRENTE						15.000,00		
3	OUTRAS DESPESAS CORRENTES				15.000,00				
	MATERIAL DE CONSUMO	1.552.01.999.000	3.3.90.30.00	15.000,00					

**PREFEITURA MUN.DE ELESBAO VELOSO**

Praça José Martins,41-Vermelha - CNPJ:06.554.844/0001-60

Orçamento Programa - Exercício de 2022

Página 24

QUADRO AUXILIAR DE DETALHAMENTO DA DESPESA

Lei: , Data:

PODER	02	PODER EXECUTIVO
ORGÃO	09	SECRETARIA MUNICIPAL DE EDUCAÇÃO
UNIDADE	01	FUNDO DE DESENV.DA EDUC.BÁSICA E VAL.PROF.EDUC.-FUNDEB

Aplicacao Programada	Proj/Ativ	Finalidade	Categoria	Detalhada	TotalGrupo	Total Categ.	Total Func.
F.R. - C.A.							
Manutenção e Conservação de Veículos	12.361.0201.2052.0000						107.590,93
3 DESPESAS CORRENTE						107.590,93	
3 OUTRAS DESPESAS CORRENTES					107.590,93		
MATERIAL DE CONSUMO		1.540.01.999.000	3.3.90.30.00	80.000,00			
OUTROS SERVIÇOS DE TERCEIROS - PESSOA FÍSICA		1.540.01.999.000	3.3.90.36.00	3.240,00			
OUTROS SERVIÇOS DE TERCEIROS - PESSOA JURÍDICA		1.540.01.999.000	3.3.90.39.00	24.350,93			
Aquisição de Equipamentos Diversos	12.361.0203.1062.0000						20.000,00
4 DESPESAS DE CAPIT						20.000,00	
4 INVESTIMENTOS					20.000,00		
EQUIPAMENTOS E MATERIAL PERMANENTE		1.540.01.999.000	4.4.90.52.00	20.000,00			
Capacitação Continuada de Professores	12.361.0207.2040.0000						54.000,00
3 DESPESAS CORRENTE						54.000,00	
3 OUTRAS DESPESAS CORRENTES					54.000,00		
MATERIAL DE CONSUMO		1.540.01.999.000	3.3.90.30.00	1.000,00			
PASSAGENS E DESPESAS COM LOCOMOÇÃO		1.540.01.999.000	3.3.90.33.00	1.000,00			
SERVIÇOS DE CONSULTORIA		1.540.01.999.000	3.3.90.35.00	1.000,00			
OUTROS SERVIÇOS DE TERCEIROS - PESSOA FÍSICA		1.540.01.999.000	3.3.90.36.00	1.000,00			
OUTROS SERVIÇOS DE TERCEIROS - PESSOA JURÍDICA		1.540.01.999.000	3.3.90.39.00	50.000,00			
Conservação e Reforma de Unidades Escolares	12.361.0217.2038.0000						50.000,00
4 DESPESAS DE CAPIT						50.000,00	
4 INVESTIMENTOS					50.000,00		
OBRAS E INSTALAÇÕES		1.541.01.215.000	4.4.90.51.00	50.000,00			
Frete de Veiculos para o Prgrama de Transporte Escolar	12.361.0217.2043.0000						540.368,53
3 DESPESAS CORRENTE						540.368,53	
3 OUTRAS DESPESAS CORRENTES					540.368,53		
PASSAGENS E DESPESAS COM LOCOMOÇÃO		1.540.01.999.000	3.3.90.33.00	510.074,55			
PASSAGENS E DESPESAS COM LOCOMOÇÃO		1.541.01.999.000	3.3.90.33.00	30.293,98			
Encargos com o Magistério - 60%	12.361.0217.2049.0000						7.831.419,00
3 DESPESAS CORRENTE						7.831.419,00	
1 PESSOAL E ENCARGOS SOCIAIS					7.831.419,00		
CONTRATAÇÃO POR TEMPO DETERMINADO		1.540.01.230.000	3.1.90.04.00	1.004.202,13			
VENCIMENTOS E VANTAGENS FIXAS - PESSOAL CIVIL		1.540.01.230.000	3.1.90.11.00	4.098.970,91			
VENCIMENTOS E VANTAGENS FIXAS - PESSOAL CIVIL		1.541.01.230.000	3.1.90.11.00	1.630.319,82			
OBRIGAÇÕES PATRONAIS		1.540.01.230.000	3.1.90.13.00	1.094.826,14			
SENTENÇAS JUDICIAIS		1.540.01.230.000	3.1.90.91.00	1.000,00			
INDENIZAÇÕES E RESTITUIÇÕES TRABALHISTAS		1.540.01.230.000	3.1.90.94.00	2.100,00			
Encargos com o Pessoal Administrativo - 40%	12.361.0217.2050.0000						685.754,04
3 DESPESAS CORRENTE						685.754,04	
1 PESSOAL E ENCARGOS SOCIAIS					683.654,04		
CONTRATAÇÃO POR TEMPO DETERMINADO		1.540.01.999.000	3.1.90.04.00	2.100,00			
VENCIMENTOS E VANTAGENS FIXAS - PESSOAL CIVIL		1.541.01.999.000	3.1.90.11.00	585.576,28			
OBRIGAÇÕES PATRONAIS		1.540.01.999.000	3.1.90.13.00	95.977,76			



PREFEITURA MUN.DE ELESBAO VELOSO

Praça José Martins,41-Vermelha - CNPJ:06.554.844/0001-60

Orçamento Programa - Exercício de 2022

Página 25

QUADRO AUXILIAR DE DETALHAMENTO DA DESPESA

Lei: , Data:

PODER	02	PODER EXECUTIVO
ORGÃO	09	SECRETARIA MUNICIPAL DE EDUCAÇÃO
UNIDADE	01	FUNDO DE DESENV.DA EDUC.BÁSICA E VAL.PROF.EDUC.-FUNDEB

Aplicacao Programada	Proj/Ativ	Finalidade	Categoria	Detalhada	TotalGrupo	Total Categ.	Total Func.
F.R. - C.A.							
Encargos com o Pessoal Administrativo - 40%	12.361.0217.2050.0000						685.754,04
3 DESPESAS CORRENTES						685.754,04	
3 OUTRAS DESPESAS CORRENTES					2.100,00		
DIÁRIAS - CIVIL		1.540.01.999.000	3.3.90.14.00	2.100,00			
Manutenção e Desenvolvimento do Ensino Fundamental	12.361.0217.2051.0000						336.233,06
3 DESPESAS CORRENTES						336.233,06	
1 PESSOAL E ENCARGOS SOCIAIS					2.100,00		
SENTENÇAS JUDICIAIS		1.540.01.999.000	3.1.90.91.00	2.100,00			
3 OUTRAS DESPESAS CORRENTES					334.133,06		
AUXÍLIO-FARDAMENTO		1.540.01.999.000	3.3.90.19.00	2.100,00			
MATERIAL DE CONSUMO		1.540.01.999.000	3.3.90.30.00	185.000,00			
MATERIAL DE CONSUMO		1.541.01.999.000	3.3.90.30.00	55.330,64			
PASSAGENS E DESPESAS COM LOCOMOÇÃO		1.540.01.999.000	3.3.90.33.00	2.100,00			
SERVIÇOS DE CONSULTORIA		1.540.01.999.000	3.3.90.35.00	2.100,00			
OUTROS SERVIÇOS DE TERCEIROS - PESSOA FÍSICA		1.540.01.999.000	3.3.90.36.00	30.927,42			
OUTROS SERVIÇOS DE TERCEIROS - PESSOA JURÍDICA		1.540.01.999.000	3.3.90.39.00	55.000,00			
OBRIGAÇÕES TRIBUTÁRIAS E CONTRIBUTIVAS		1.540.01.999.000	3.3.90.47.00	1.575,00			
Aquisição de Equipamentos Diversos	12.365.0203.1062.0000						40.000,00
4 DESPESAS DE CAPIT						40.000,00	
4 INVESTIMENTOS					40.000,00		
EQUIPAMENTOS E MATERIAL PERMANENTE		1.542.01.215.000	4.4.90.52.00	40.000,00			
Ampliação e Reforma de Unid.Escolares p/o Ensino Infantil	12.365.0216.1050.0000						45.560,00
4 DESPESAS DE CAPIT						45.560,00	
4 INVESTIMENTOS					45.560,00		
OBRAS E INSTALAÇÕES		1.542.01.215.000	4.4.90.51.00	45.560,00			
Manutenção e Desenvolvimento da Educação Infantil	12.365.0216.2044.0000						218.434,90
3 DESPESAS CORRENTES						218.434,90	
1 PESSOAL E ENCARGOS SOCIAIS					55.725,00		
CONTRATAÇÃO POR TEMPO DETERMINADO		1.540.01.999.000	3.1.90.04.00	1.575,00			
CONTRATAÇÃO POR TEMPO DETERMINADO		1.542.01.215.000	3.1.90.04.00	51.000,00			
VENCIMENTOS E VANTAGENS FIXAS - PESSOAL CIVIL		1.540.01.999.000	3.1.90.11.00	1.575,00			
OBRIGAÇÕES PATRONAIS		1.540.01.999.000	3.1.90.13.00	1.575,00			
3 OUTRAS DESPESAS CORRENTES					162.709,90		
DIÁRIAS - CIVIL		1.540.01.999.000	3.3.90.14.00	1.575,00			
MATERIAL DE CONSUMO		1.540.01.999.000	3.3.90.30.00	58.000,00			
MATERIAL DE CONSUMO		1.542.01.215.000	3.3.90.30.00	30.000,00			
PASSAGENS E DESPESAS COM LOCOMOÇÃO		1.540.01.999.000	3.3.90.33.00	525,00			
OUTROS SERVIÇOS DE TERCEIROS - PESSOA FÍSICA		1.540.01.999.000	3.3.90.36.00	9.459,90			
OUTROS SERVIÇOS DE TERCEIROS - PESSOA FÍSICA		1.542.01.215.000	3.3.90.36.00	30.000,00			
OUTROS SERVIÇOS DE TERCEIROS - PESSOA JURÍDICA		1.540.01.999.000	3.3.90.39.00	1.575,00			
OUTROS SERVIÇOS DE TERCEIROS - PESSOA JURÍDICA		1.542.01.215.000	3.3.90.39.00	30.000,00			
OBRIGAÇÕES TRIBUTÁRIAS E CONTRIBUTIVAS		1.540.01.999.000	3.3.90.47.00	1.575,00			
Encargos com o Magistério - 60%	12.365.0216.2049.0000						78.165,00



PREFEITURA MUN.DE ELESBAO VELOSO

Praça José Martins,41-Vermelha - CNPJ:06.554.844/0001-60

Orçamento Programa - Exercício de 2022

Página 26

QUADRO AUXILIAR DE DETALHAMENTO DA DESPESA

Lei: , Data:

PODER	02	PODER EXECUTIVO
ORGÃO	09	SECRETARIA MUNICIPAL DE EDUCAÇÃO
UNIDADE	01	FUNDO DE DESENV.DA EDUC.BÁSICA E VAL.PROF.EDUC.-FUNDEB

Aplicacao Programada	Proj/Ativ	Finalidade	Categoria	Detalhada	TotalGrupo	Total Categ.	Total Func.
----------------------	-----------	------------	-----------	-----------	------------	--------------	-------------

F.R. - C.A.

Encargos com o Magistério - 60%	12.365.0216.2049.0000						78.165,00
3 DESPESAS CORRENTE						78.165,00	
1 PESSOAL E ENCARGOS SOCIAIS					78.165,00		
CONTRATAÇÃO POR TEMPO DETERMINADO		1.540.01.230.000	3.1.90.04.00	1.575,00			
VENCIMENTOS E VANTAGENS FIXAS - PESSOAL CIVIL		1.540.01.230.000	3.1.90.11.00	1.575,00			
VENCIMENTOS E VANTAGENS FIXAS - PESSOAL CIVIL		1.542.01.230.000	3.1.90.11.00	51.000,00			
OBRIGAÇÕES PATRONAIS		1.540.01.230.000	3.1.90.13.00	1.575,00			
OBRIGAÇÕES PATRONAIS		1.542.01.230.000	3.1.90.13.00	22.440,00			

TOTAL							10.007.525,46
-------	--	--	--	--	--	--	---------------

**PREFEITURA MUN.DE ELESBAO VELOSO**

Praça José Martins,41-Vermelha - CNPJ:06.554.844/0001-60

Orçamento Programa - Exercício de 2022

Página 27

QUADRO AUXILIAR DE DETALHAMENTO DA DESPESA

Lei: , Data:

PODER	02	PODER EXECUTIVO							
ORGÃO	10	SEC. MUN.DE OBRAS, TRANSPORTE E SERVIÇOS PÚBLICOS							
UNIDADE	00	SEC.MUN.DE OBRAS, TRANSPORTE E SERVIÇOS PÚBLICOS							
Aplicacao Programada		Proj/Ativ	Finalidade	Categoria	Detalhada	TotalGrupo	Total Categ.	Total Func.	
			F.R. - C.A.						
Reequipar a Secr.de Obras, Transporte e Serviços Públicos		04.122.0203.1025.0000						8.000,00	
4	4	DESPESAS DE CAPIT					8.000,00		
	4	INVESTIMENTOS				8.000,00			
		EQUIPAMENTOS E MATERIAL PERMANENTE	1.500.00.999.000	4.4.90.52.00	8.000,00				
Manut. Administ.da Sec.de Obras, Transporte e Serviços Públicos		04.122.0204.2030.0000						923.549,75	
3	3	DESPESAS CORRENTE					923.549,75		
	1	PESSOAL E ENCARGOS SOCIAIS				221.050,00			
		VENCIMENTOS E VANTAGENS FIXAS - PESSOAL CIVIL	1.500.00.999.000	3.1.90.11.00	180.000,00				
		OBRIGAÇÕES PATRONAIS	1.500.00.999.000	3.1.90.13.00	40.000,00				
		DESPESAS DE EXERCÍCIOS ANTERIORES	1.500.00.999.000	3.1.90.92.00	525,00				
		INDENIZAÇÕES E RESTITUIÇÕES TRABALHISTAS	1.500.00.999.000	3.1.90.94.00	525,00				
	3	OUTRAS DESPESAS CORRENTES				702.499,75			
		DIÁRIAS - CIVIL	1.500.00.999.000	3.3.90.14.00	4.000,00				
		MATERIAL DE CONSUMO	1.500.00.999.000	3.3.90.30.00	80.074,50				
		PASSAGENS E DESPESAS COM LOCOMOÇÃO	1.500.00.999.000	3.3.90.33.00	525,00				
		OUTROS SERVIÇOS DE TERCEIROS - PESSOA FÍSICA	1.500.00.999.000	3.3.90.36.00	136.375,25				
		OUTROS SERVIÇOS DE TERCEIROS - PESSOA JURÍDICA	1.500.00.999.000	3.3.90.39.00	480.000,00				
		OBRIGAÇÕES TRIBUTÁRIAS E CONTRIBUTIVAS	1.500.00.999.000	3.3.90.47.00	525,00				
		DESPESAS DE EXERCÍCIOS ANTERIORES	1.500.00.999.000	3.3.90.92.00	1.000,00				
Manutenção da Gerência Municipal de Trânsito		04.122.0204.2130.0000						64.300,00	
3	3	DESPESAS CORRENTE					64.300,00		
	1	PESSOAL E ENCARGOS SOCIAIS				62.800,00			
		VENCIMENTOS E VANTAGENS FIXAS - PESSOAL CIVIL	1.500.00.999.000	3.1.90.11.00	50.000,00				
		OBRIGAÇÕES PATRONAIS	1.500.00.999.000	3.1.90.13.00	12.800,00				
	3	OUTRAS DESPESAS CORRENTES				1.500,00			
		MATERIAL DE CONSUMO	1.500.00.999.000	3.3.90.30.00	500,00				
		OUTROS SERVIÇOS DE TERCEIROS - PESSOA FÍSICA	1.500.00.999.000	3.3.90.36.00	500,00				
		OUTROS SERVIÇOS DE TERCEIROS - PESSOA JURÍDICA	1.500.00.999.000	3.3.90.39.00	500,00				
AÇÕES DO FUNDO ESPECIAL DO PETROLEO		04.122.0204.2131.0000						261.328,71	
3	3	DESPESAS CORRENTE					44.360,69		
	3	OUTRAS DESPESAS CORRENTES				44.360,69			
		MATERIAL DE CONSUMO	1.704.00.999.000	3.3.90.30.00	6.360,39				
		OUTROS SERVIÇOS DE TERCEIROS - PESSOA FÍSICA	1.704.00.999.000	3.3.90.36.00	30.000,30				
		OUTROS SERVIÇOS DE TERCEIROS - PESSOA JURÍDICA	1.704.00.999.000	3.3.90.39.00	8.000,00				
	4	DESPESAS DE CAPIT					216.968,02		
	4	INVESTIMENTOS				216.968,02			
		OBRAS E INSTALAÇÕES	1.704.00.999.000	4.4.90.51.00	216.968,02				
Manutenção dos Serviços de Iluminação Pública		15.451.0201.2031.0000						514.115,11	
3	3	DESPESAS CORRENTE					514.115,11		

**PREFEITURA MUN.DE ELESBAO VELOSO**

Praça José Martins,41-Vermelha - CNPJ:06.554.844/0001-60

Orçamento Programa - Exercício de 2022

Página 28

QUADRO AUXILIAR DE DETALHAMENTO DA DESPESA

Lei: , Data:

PODER	02	PODER EXECUTIVO
ORGÃO	10	SEC. MUN.DE OBRAS, TRANSPORTE E SERVIÇOS PÚBLICOS
UNIDADE	00	SEC.MUN.DE OBRAS, TRANSPORTE E SERVIÇOS PÚBLICOS

Aplicacao Programada	Proj/Ativ	Finalidade	Categoria	Detalhada	TotalGrupo	Total Categ.	Total Func.
F.R. - C.A.							
Manutenção dos Serviços de Iluminação Pública	15.451.0201.2031.0000						514.115,11
3 DESPESAS CORRENTE						514.115,11	
3 OUTRAS DESPESAS CORRENTES					514.115,11		
MATERIAL DE CONSUMO		1.500.00.999.000	3.3.90.30.00	70.000,00			
MATERIAL DE CONSUMO		1.751.05.999.000	3.3.90.30.00	10.000,00			
PASSAGENS E DESPESAS COM LOCOMOÇÃO		1.500.00.999.000	3.3.90.33.00	525,00			
OUTROS SERVIÇOS DE TERCEIROS - PESSOA FÍSICA		1.500.00.999.000	3.3.90.36.00	13.500,00			
OUTROS SERVIÇOS DE TERCEIROS - PESSOA FÍSICA		1.751.05.999.000	3.3.90.36.00	17.900,00			
OUTROS SERVIÇOS DE TERCEIROS - PESSOA JURÍDICA		1.751.05.999.000	3.3.90.39.00	402.190,11			
Conservação de Logradouros Públicos	15.451.0201.2032.0000						146.379,60
4 DESPESAS DE CAPIT						146.379,60	
4 INVESTIMENTOS					146.379,60		
MATERIAL DE CONSUMO		1.500.00.999.000	4.4.90.30.00	22.854,60			
OUTROS SERVIÇOS DE TERCEIROS - PESSOA FÍSICA		1.500.00.999.000	4.4.90.36.00	93.000,00			
OUTROS SERVIÇOS DE TERCEIROS - PESSOA JURÍDICA		1.500.00.999.000	4.4.90.39.00	525,00			
OBRAS E INSTALAÇÕES		1.500.00.999.000	4.4.90.51.00	30.000,00			
Adequação da Rede de Iluminação Pública	15.451.0220.1026.0000						12.600,00
4 DESPESAS DE CAPIT						12.600,00	
4 INVESTIMENTOS					12.600,00		
OBRAS E INSTALAÇÕES		1.700.05.999.000	4.4.90.51.00	10.500,00			
EQUIPAMENTOS E MATERIAL PERMANENTE		1.500.00.999.000	4.4.90.52.00	2.100,00			
Abertura e Adequações de Vias Públicas	15.451.0220.1030.0000						10.500,00
4 DESPESAS DE CAPIT						10.500,00	
4 INVESTIMENTOS					10.500,00		
OBRAS E INSTALAÇÕES		1.500.00.999.000	4.4.90.51.00	10.500,00			
Aquisição e/ou Desapropriação de Imóvel	15.451.0220.1095.0000						10.500,00
4 DESPESAS DE CAPIT						10.500,00	
5 INVERSÕES FINANCEIRAS					10.500,00		
AQUISIÇÃO DE IMÓVEIS		1.500.00.999.000	4.5.90.61.00	10.500,00			
Construção de Praças Públicas	15.451.0500.1032.0000						31.500,00
4 DESPESAS DE CAPIT						31.500,00	
4 INVESTIMENTOS					31.500,00		
OBRAS E INSTALAÇÕES		1.700.05.999.000	4.4.90.51.00	31.500,00			
Pavimentação de Vias Públicas	15.451.0500.1033.0000						1.835.000,00
4 DESPESAS DE CAPIT						1.835.000,00	
4 INVESTIMENTOS					1.835.000,00		
OBRAS E INSTALAÇÕES		1.500.00.999.000	4.4.90.51.00	35.000,00			
OBRAS E INSTALAÇÕES		1.700.05.999.000	4.4.90.51.00	1.800.000,00			
Construção e/ou Ampliação do Cemitério Público	15.451.0500.1099.0000						5.250,00
4 DESPESAS DE CAPIT						5.250,00	

**PREFEITURA MUN.DE ELESBAO VELOSO**

Praça José Martins,41-Vermelha - CNPJ:06.554.844/0001-60

Orçamento Programa - Exercício de 2022

Página 29

QUADRO AUXILIAR DE DETALHAMENTO DA DESPESA

Lei: , Data:

PODER	02	PODER EXECUTIVO
ORGÃO	10	SEC. MUN.DE OBRAS, TRANSPORTE E SERVIÇOS PÚBLICOS
UNIDADE	00	SEC.MUN.DE OBRAS, TRANSPORTE E SERVIÇOS PÚBLICOS

Aplicacao Programada	Proj/Ativ	Finalidade	Categoria	Detalhada	TotalGrupo	Total Categ.	Total Func.
F.R. - C.A.							
Construção e/ou Ampliação do Cemitério Público	15.451.0500.1099.0000						5.250,00
4 DESPESAS DE CAPIT						5.250,00	
4 INVESTIMENTOS					5.250,00		
OBRAS E INSTALAÇÕES		1.500.00.999.000	4.4.90.51.00	5.250,00			
Recuperação de Vias Públicas	15.451.0500.1135.0000						215.000,00
4 DESPESAS DE CAPIT						215.000,00	
4 INVESTIMENTOS					215.000,00		
OBRAS E INSTALAÇÕES		1.500.00.999.000	4.4.90.51.00	215.000,00			
Desenvolvimento de Outras Obras de Infra Estrutura	15.451.0500.1136.0000						349.260,00
4 DESPESAS DE CAPIT						349.260,00	
4 INVESTIMENTOS					349.260,00		
OBRAS E INSTALAÇÕES		1.500.00.999.000	4.4.90.51.00	10.500,00			
OBRAS E INSTALAÇÕES		1.500.00.999.000	4.4.90.51.00	55.000,00			
OBRAS E INSTALAÇÕES		1.700.05.999.000	4.4.90.51.00	283.760,00			
Perfuração e Equipamentos de Poços Tubulares	17.512.0222.1038.0000						15.750,00
4 DESPESAS DE CAPIT						15.750,00	
4 INVESTIMENTOS					15.750,00		
OBRAS E INSTALAÇÕES		1.500.00.999.000	4.4.90.51.00	5.250,00			
OBRAS E INSTALAÇÕES		1.700.05.999.000	4.4.90.51.00	5.250,00			
EQUIPAMENTOS E MATERIAL PERMANENTE		1.500.00.999.000	4.4.90.52.00	5.250,00			
Construção de Galerias e Esgotos (Convênios)	17.512.0222.1042.0000						10.500,00
4 DESPESAS DE CAPIT						10.500,00	
4 INVESTIMENTOS					10.500,00		
OBRAS E INSTALAÇÕES		1.500.00.999.000	4.4.90.51.00	5.250,00			
OBRAS E INSTALAÇÕES		1.700.05.999.000	4.4.90.51.00	5.250,00			
Recuperação e Ampliação de Galerias	17.512.0222.1043.0000						5.250,00
4 DESPESAS DE CAPIT						5.250,00	
4 INVESTIMENTOS					5.250,00		
OBRAS E INSTALAÇÕES		1.500.00.999.000	4.4.90.51.00	5.250,00			
Aquisição de um Caminhão para a Coleta de Lixo	17.512.0223.1041.0000						107.625,00
4 DESPESAS DE CAPIT						107.625,00	
4 INVESTIMENTOS					107.625,00		
EQUIPAMENTOS E MATERIAL PERMANENTE		1.500.00.999.000	4.4.90.52.00	2.100,00			
EQUIPAMENTOS E MATERIAL PERMANENTE		1.700.05.999.000	4.4.90.52.00	105.525,00			
Frete de Veículos para atender a Limpeza Pública	17.512.0223.2036.0000						525,00
3 DESPESAS CORREN'						525,00	
3 OUTRAS DESPESAS CORRENTES					525,00		
PASSAGENS E DESPESAS COM LOCOMOÇÃO		1.500.00.999.000	3.3.90.33.00	525,00			
Manutenção dos Serviços de Limpeza Pública	17.512.0223.2037.0000						586.877,66
4 DESPESAS DE CAPIT						586.877,66	

**PREFEITURA MUN.DE ELESBAO VELOSO**

Praça José Martins,41-Vermelha - CNPJ:06.554.844/0001-60

Orçamento Programa - Exercício de 2022

Página 31

QUADRO AUXILIAR DE DETALHAMENTO DA DESPESA

Lei: , Data:

PODER	02	PODER EXECUTIVO							
ORGÃO	10	SEC. MUN.DE OBRAS, TRANSPORTE E SERVIÇOS PÚBLICOS							
UNIDADE	00	SEC.MUN.DE OBRAS, TRANSPORTE E SERVIÇOS PÚBLICOS							
Aplicacao Programada		Proj/Ativ	Finalidade	Categoria	Detalhada	TotalGrupo	Total Categ.	Total Func.	
			F.R. - C.A.						
Ampliação do Sistema de Recebimentos de Sinais		24.722.0226.2033.0000						23.759,00	
3	3	DESPESAS CORRENTE					22.709,00		
	3	OUTRAS DESPESAS CORRENTES				22.709,00			
		MATERIAL DE CONSUMO	1.500.00.999.000	3.3.90.30.00	525,00				
		OUTROS SERVIÇOS DE TERCEIROS - PESSOA FÍSICA	1.500.00.999.000	3.3.90.36.00	14.184,00				
		OUTROS SERVIÇOS DE TERCEIROS - PESSOA JURÍDICA	1.500.00.999.000	3.3.90.39.00	8.000,00				
4	4	DESPESAS DE CAPIT					1.050,00		
	4	INVESTIMENTOS				1.050,00			
		OBRAS E INSTALAÇÕES	1.500.00.999.000	4.4.90.51.00	1.050,00				
Encargos com o Sistema de Radiofusão e Telefonia		24.722.0226.2034.0000						14.845,20	
3	3	DESPESAS CORRENTE					14.845,20		
	3	OUTRAS DESPESAS CORRENTES				14.845,20			
		MATERIAL DE CONSUMO	1.500.00.999.000	3.3.90.30.00	525,00				
		OUTROS SERVIÇOS DE TERCEIROS - PESSOA FÍSICA	1.500.00.999.000	3.3.90.36.00	525,00				
		OUTROS SERVIÇOS DE TERCEIROS - PESSOA JURÍDICA	1.500.00.999.000	3.3.90.39.00	13.795,20				
Aquisição de Trator Agrícola		26.782.0203.1076.0000						1.050,00	
4	4	DESPESAS DE CAPIT					1.050,00		
	4	INVESTIMENTOS				1.050,00			
		EQUIPAMENTOS E MATERIAL PERMANENTE	1.500.00.999.000	4.4.90.52.00	525,00				
		EQUIPAMENTOS E MATERIAL PERMANENTE	1.700.05.999.000	4.4.90.52.00	525,00				
Recuperação e Roço de Estradas Vicinais		26.782.0220.1071.0000						104.791,47	
4	4	DESPESAS DE CAPIT					104.791,47		
	4	INVESTIMENTOS				104.791,47			
		MATERIAL DE CONSUMO	1.500.00.999.000	4.4.90.30.00	13.915,26				
		MATERIAL DE CONSUMO	1.750.00.999.000	4.4.90.30.00	2.790,02				
		OUTROS SERVIÇOS DE TERCEIROS - PESSOA FÍSICA	1.500.00.999.000	4.4.90.36.00	38.750,00				
		OUTROS SERVIÇOS DE TERCEIROS - PESSOA FÍSICA	1.750.00.999.000	4.4.90.36.00	2.713,27				
		OBRAS E INSTALAÇÕES	1.500.00.999.000	4.4.90.51.00	42.000,00				
		OBRAS E INSTALAÇÕES	1.750.00.999.000	4.4.90.51.00	4.622,92				
Refor.e Desobstrução de Bueiros, Passagens Molhadas e Pontes		26.782.0220.1072.0000						5.675,00	
4	4	DESPESAS DE CAPIT					5.675,00		
	4	INVESTIMENTOS				5.675,00			
		OBRAS E INSTALAÇÕES	1.500.00.999.000	4.4.90.51.00	5.675,00				
Construção de uma Passarela sobre o Rio Coroatá		26.782.0500.1029.0000						3.675,00	
4	4	DESPESAS DE CAPIT					3.675,00		
	4	INVESTIMENTOS				3.675,00			
		OBRAS E INSTALAÇÕES	1.500.00.999.000	4.4.90.51.00	3.675,00				
Construções de Pontes, Pontilhões e Passagens Molhadas		26.782.0500.1070.0000						345.175,00	
4	4	DESPESAS DE CAPIT					345.175,00		
	4	INVESTIMENTOS				345.175,00			
		OBRAS E INSTALAÇÕES	1.500.00.999.000	4.4.90.51.00	3.675,00				
		OBRAS E INSTALAÇÕES	1.700.05.999.000	4.4.90.51.00	341.500,00				

**PREFEITURA MUN.DE ELESBAO VELOSO**

Praça José Martins,41-Vermelha - CNPJ:06.554.844/0001-60

Orçamento Programa - Exercício de 2022

Página 34

QUADRO AUXILIAR DE DETALHAMENTO DA DESPESA

Lei: , Data:

PODER	02	PODER EXECUTIVO
ORGÃO	12	SECRETARIA MUNICIPAL DE SAÚDE E SANEAMENTO
UNIDADE	00	SECRETARIA MUNICIPAL DE SAUDE E SANEAMENTO / FMS

Aplicacao Programada	Proj/Ativ	Finalidade	Categoria	Detalhada	TotalGrupo	Total Categ.	Total Func.
F.R. - C.A.							
Enfrentamento da Emergencia COVID-19	10.122.0212.2132.0000						219.000,00
3	DESPESAS CORRENTE					211.000,00	
1	PESSOAL E ENCARGOS SOCIAIS				2.000,00		
	CONTRATAÇÃO POR TEMPO DETERMINADO	1.602.02.999.000	3.1.90.04.00	1.000,00			
	VENCIMENTOS E VANTAGENS FIXAS - PESSOAL CIVIL	1.602.02.999.000	3.1.90.11.00	1.000,00			
3	OUTRAS DESPESAS CORRENTES				209.000,00		
	DIÁRIAS - CIVIL	1.602.02.999.000	3.3.90.14.00	1.500,00			
	MATERIAL DE CONSUMO	1.602.02.999.000	3.3.90.30.00	92.000,00			
	OUTROS SERVIÇOS DE TERCEIROS - PESSOA FÍSICA	1.602.02.999.000	3.3.90.36.00	10.000,00			
	OUTROS SERVIÇOS DE TERCEIROS - PESSOA JURÍDICA	1.602.02.999.000	3.3.90.39.00	105.500,00			
4	DESPESAS DE CAPIT					8.000,00	
4	INVESTIMENTOS				8.000,00		
	EQUIPAMENTOS E MATERIAL PERMANENTE	1.602.02.999.000	4.4.90.52.00	8.000,00			
Cursos de Qualificação Profissional	10.128.0207.2057.0000						2.835,00
3	DESPESAS CORRENTE					2.835,00	
3	OUTRAS DESPESAS CORRENTES				2.835,00		
	MATERIAL DE CONSUMO	1.500.00.300.000	3.3.90.30.00	525,00			
	SERVIÇOS DE CONSULTORIA	1.500.00.300.000	3.3.90.35.00	525,00			
	OUTROS SERVIÇOS DE TERCEIROS - PESSOA FÍSICA	1.500.00.300.000	3.3.90.36.00	525,00			
	OUTROS SERVIÇOS DE TERCEIROS - PESSOA JURÍDICA	1.500.00.300.000	3.3.90.39.00	1.260,00			
Conservação e Limpeza de Unidades de Saúde	10.301.0201.2056.0000						1.605,00
3	DESPESAS CORRENTE					1.605,00	
3	OUTRAS DESPESAS CORRENTES				1.605,00		
	MATERIAL DE CONSUMO	1.500.00.300.000	3.3.90.30.00	525,00			
	OUTROS SERVIÇOS DE TERCEIROS - PESSOA FÍSICA	1.500.00.300.000	3.3.90.36.00	1.080,00			
Aquisição de um Veículo tipo Ambulância	10.301.0203.1054.0000						68.344,16
4	DESPESAS DE CAPIT					68.344,16	
4	INVESTIMENTOS				68.344,16		
	EQUIPAMENTOS E MATERIAL PERMANENTE	1.500.00.300.000	4.4.90.52.00	2.100,00			
	EQUIPAMENTOS E MATERIAL PERMANENTE	1.601.02.999.000	4.4.90.52.00	66.244,16			
Aquisição de Gabinetes Odontológicos	10.301.0203.1056.0000						3.200,00
4	DESPESAS DE CAPIT					3.200,00	
4	INVESTIMENTOS				3.200,00		
	EQUIPAMENTOS E MATERIAL PERMANENTE	1.500.00.300.000	4.4.90.52.00	2.100,00			
	EQUIPAMENTOS E MATERIAL PERMANENTE	1.601.02.999.000	4.4.90.52.00	1.100,00			
Aquisição de Equipamentos (Kits para Agentes de Saúde)	10.301.0203.1057.0000						4.200,00
4	DESPESAS DE CAPIT					4.200,00	
4	INVESTIMENTOS				4.200,00		
	EQUIPAMENTOS E MATERIAL PERMANENTE	1.500.00.300.000	4.4.90.52.00	2.100,00			
	EQUIPAMENTOS E MATERIAL PERMANENTE	1.601.02.999.000	4.4.90.52.00	2.100,00			
Aquisição de Equipamentos de Exames Clínicos	10.301.0203.1059.0000						2.100,00
4	DESPESAS DE CAPIT					2.100,00	

**PREFEITURA MUN.DE ELESBAO VELOSO**

Praça José Martins,41-Vermelha - CNPJ:06.554.844/0001-60

Orçamento Programa - Exercício de 2022

Página 35

QUADRO AUXILIAR DE DETALHAMENTO DA DESPESA

Lei: , Data:

PODER	02	PODER EXECUTIVO
ORGÃO	12	SECRETARIA MUNICIPAL DE SAÚDE E SANEAMENTO
UNIDADE	00	SECRETARIA MUNICIPAL DE SAUDE E SANEAMENTO / FMS

Aplicacao Programada	Proj/Ativ	Finalidade	Categoria	Detalhada	TotalGrupo	Total Categ.	Total Func.
F.R. - C.A.							
Aquisição de Equipamentos de Exames Clínicos	10.301.0203.1059.0000						2.100,00
4 DESPESAS DE CAPIT						2.100,00	
4 INVESTIMENTOS					2.100,00		
EQUIPAMENTOS E MATERIAL PERMANENTE		1.500.00.300.000	4.4.90.52.00	2.100,00			
Aquisição de Veículos	10.301.0203.1061.0000						67.661,27
4 DESPESAS DE CAPIT						67.661,27	
4 INVESTIMENTOS					67.661,27		
EQUIPAMENTOS E MATERIAL PERMANENTE		1.500.00.300.000	4.4.90.52.00	15.000,00			
EQUIPAMENTOS E MATERIAL PERMANENTE		1.601.02.999.000	4.4.90.52.00	46.661,27			
EQUIPAMENTOS E MATERIAL PERMANENTE		1.755.00.999.000	4.4.90.52.00	6.000,00			
Aquisição de Equipamentos Diversos	10.301.0203.1062.0000						80.984,38
4 DESPESAS DE CAPIT						80.984,38	
4 INVESTIMENTOS					80.984,38		
EQUIPAMENTOS E MATERIAL PERMANENTE		1.500.00.300.000	4.4.90.52.00	22.984,38			
EQUIPAMENTOS E MATERIAL PERMANENTE		1.601.02.999.000	4.4.90.52.00	50.000,00			
EQUIPAMENTOS E MATERIAL PERMANENTE		1.621.02.999.000	4.4.90.52.00	8.000,00			
Aquisição de Equip. diversos p/ Consult. Odontológico	10.301.0203.1124.0000						4.200,00
4 DESPESAS DE CAPIT						4.200,00	
4 INVESTIMENTOS					4.200,00		
EQUIPAMENTOS E MATERIAL PERMANENTE		1.500.00.300.000	4.4.90.52.00	2.100,00			
EQUIPAMENTOS E MATERIAL PERMANENTE		1.601.02.999.000	4.4.90.52.00	2.100,00			
CONST. E AQUISIÇÃO DE EQUIPAMENTOS P/ ACADEMIA MUNICIPAL	10.301.0203.2128.0000						11.200,00
4 DESPESAS DE CAPIT						11.200,00	
4 INVESTIMENTOS					11.200,00		
OBRAS E INSTALAÇÕES		1.601.02.999.000	4.4.90.51.00	4.200,00			
EQUIPAMENTOS E MATERIAL PERMANENTE		1.500.00.300.000	4.4.90.52.00	7.000,00			
Manut. Administ. da Secretaria de Saúde e Saneamento / FMS	10.301.0204.2055.0000						2.973.146,68
3 DESPESAS CORRENTE						2.973.146,68	
1 PESSOAL E ENCARGOS SOCIAIS					1.495.332,00		
CONTRATAÇÃO POR TEMPO DETERMINADO		1.500.00.300.000	3.1.90.04.00	525,00			
VENCIMENTOS E VANTAGENS FIXAS - PESSOAL CIVIL		1.500.00.300.000	3.1.90.11.00	1.196.757,00			
OBRIGAÇÕES PATRONAIS		1.500.00.300.000	3.1.90.13.00	192.000,00			
SENTENÇAS JUDICIAIS		1.500.00.300.000	3.1.90.91.00	105.000,00			
INDENIZAÇÕES E RESTITUIÇÕES TRABALHISTAS		1.500.00.300.000	3.1.90.94.00	525,00			
DESPESAS DE EXERCÍCIOS ANTERIORES		1.500.00.300.000	3.1.95.92.00	525,00			

**PREFEITURA MUN.DE ELESBAO VELOSO**

Praça José Martins,41-Vermelha - CNPJ:06.554.844/0001-60

Orçamento Programa - Exercício de 2022

Página 36

QUADRO AUXILIAR DE DETALHAMENTO DA DESPESA

Lei: , Data:

PODER	02	PODER EXECUTIVO						
ORGÃO	12	SECRETARIA MUNICIPAL DE SAÚDE E SANEAMENTO						
UNIDADE	00	SECRETARIA MUNICIPAL DE SAUDE E SANEAMENTO / FMS						
Aplicacao Programada		Proj/Ativ	Finalidade	Categoria	Detalhada	TotalGrupo	Total Categ.	Total Func.
			F.R. - C.A.					
Manut. Administ. da Secretaria de Saúde e Saneamento / FMS		10.301.0204.2055.0000						2.973.146,68
3	DESPESAS CORRENTE						2.973.146,68	
3	OUTRAS DESPESAS CORRENTES				1.477.814,68			
	DIÁRIAS - CIVIL	1.500.00.300.000	3.3.90.14.00	94.500,00				
	MATERIAL DE CONSUMO	1.500.00.300.000	3.3.90.30.00	286.000,00				
	PASSAGENS E DESPESAS COM LOCOMOÇÃO	1.500.00.300.000	3.3.90.33.00	547.000,00				
	SERVIÇOS DE CONSULTORIA	1.500.00.300.000	3.3.90.35.00	525,00				
	OUTROS SERVIÇOS DE TERCEIROS - PESSOA FÍSICA	1.500.00.300.000	3.3.90.36.00	38.000,00				
	OUTROS SERVIÇOS DE TERCEIROS - PESSOA JURÍDICA	1.500.00.300.000	3.3.90.39.00	339.000,00				
	OUTROS SERVIÇOS DE TERCEIROS - PESSOA JURÍDICA	1.600.02.999.000	3.3.90.39.00	10.000,00				
	OBRIGAÇÕES TRIBUTÁRIAS E CONTRIBUTIVAS	1.500.00.300.000	3.3.90.47.00	525,00				
	DESPESAS DE EXERCÍCIOS ANTERIORES	1.500.00.300.000	3.3.90.92.00	8.464,68				
	INDENIZAÇÕES E RESTITUIÇÕES	1.500.00.300.000	3.3.90.93.00	107.800,00				
	INDENIZAÇÕES E RESTITUIÇÕES	1.600.02.999.000	3.3.90.93.00	46.000,00				
Ações do Programa de Incentivo a Saúde Bucal		10.301.0212.2060.0000						341.921,59
3	DESPESAS CORRENTE						339.821,59	
1	PESSOAL E ENCARGOS SOCIAIS				300.354,19			
	VENCIMENTOS E VANTAGENS FIXAS - PESSOAL CIVIL	1.500.00.300.000	3.1.90.11.00	38.733,69				
	VENCIMENTOS E VANTAGENS FIXAS - PESSOAL CIVIL	1.600.02.999.000	3.1.90.11.00	180.000,00				
	OBRIGAÇÕES PATRONAIS	1.500.00.300.000	3.1.90.13.00	70.570,50				
	OBRIGAÇÕES PATRONAIS	1.600.02.999.000	3.1.90.13.00	10.525,00				
	DESPESAS DE EXERCÍCIOS ANTERIORES	1.600.02.999.000	3.1.90.92.00	525,00				
3	OUTRAS DESPESAS CORRENTES				39.467,40			
	MATERIAL DE CONSUMO	1.500.00.300.000	3.3.90.30.00	3.767,40				
	MATERIAL DE CONSUMO	1.600.02.999.000	3.3.90.30.00	2.050,00				
	PASSAGENS E DESPESAS COM LOCOMOÇÃO	1.500.00.300.000	3.3.90.33.00	10.500,00				
	PASSAGENS E DESPESAS COM LOCOMOÇÃO	1.600.02.999.000	3.3.90.33.00	1.050,00				
	OUTROS SERVIÇOS DE TERCEIROS - PESSOA FÍSICA	1.500.00.300.000	3.3.90.36.00	1.050,00				
	OUTROS SERVIÇOS DE TERCEIROS - PESSOA FÍSICA	1.600.02.999.000	3.3.90.36.00	1.050,00				
	OUTROS SERVIÇOS DE TERCEIROS - PESSOA JURÍDICA	1.600.02.999.000	3.3.90.39.00	20.000,00				
4	DESPESAS DE CAPIT						2.100,00	
4	INVESTIMENTOS				2.100,00			
	EQUIPAMENTOS E MATERIAL PERMANENTE	1.601.02.999.000	4.4.90.52.00	2.100,00				
Ações do Programa Agentes Comunitários - PACS		10.301.0212.2061.0000						842.631,58
3	DESPESAS CORRENTE						840.531,58	
1	PESSOAL E ENCARGOS SOCIAIS				831.606,58			
	VENCIMENTOS E VANTAGENS FIXAS - PESSOAL CIVIL	1.500.00.300.000	3.1.90.11.00	12.000,00				
	VENCIMENTOS E VANTAGENS FIXAS - PESSOAL CIVIL	1.600.02.999.000	3.1.90.11.00	632.031,58				
	OBRIGAÇÕES PATRONAIS	1.500.00.300.000	3.1.90.13.00	106.000,00				
	OBRIGAÇÕES PATRONAIS	1.600.02.999.000	3.1.90.13.00	80.525,00				
	DESPESAS DE EXERCÍCIOS ANTERIORES	1.600.02.999.000	3.1.90.92.00	525,00				
	INDENIZAÇÕES E RESTITUIÇÕES TRABALHISTAS	1.600.02.999.000	3.1.90.94.00	525,00				

**PREFEITURA MUN.DE ELESBAO VELOSO**

Praça José Martins,41-Vermelha - CNPJ:06.554.844/0001-60

Orçamento Programa - Exercício de 2022

Página 37

QUADRO AUXILIAR DE DETALHAMENTO DA DESPESA

Lei: , Data:

PODER	02	PODER EXECUTIVO							
ORGÃO	12	SECRETARIA MUNICIPAL DE SAÚDE E SANEAMENTO							
UNIDADE	00	SECRETARIA MUNICIPAL DE SAUDE E SANEAMENTO / FMS							
Aplicacao Programada		Proj/Ativ	Finalidade	Categoria	Detalhada	TotalGrupo	Total Categ.	Total Func.	
F.R. - C.A.									
Ações do Programa Agentes Comunitários - PACS		10.301.0212.2061.0000						842.631,58	
3	DESPESAS CORRENTE						840.531,58		
3	OUTRAS DESPESAS CORRENTES					8.925,00			
	MATERIAL DE CONSUMO	1.500.00.300.000	3.3.90.30.00	2.100,00					
	MATERIAL DE CONSUMO	1.600.02.999.000	3.3.90.30.00	525,00					
	PASSAGENS E DESPESAS COM LOCOMOÇÃO	1.600.02.999.000	3.3.90.33.00	525,00					
	OUTROS SERVIÇOS DE TERCEIROS - PESSOA FÍSICA	1.500.00.300.000	3.3.90.36.00	2.100,00					
	OUTROS SERVIÇOS DE TERCEIROS - PESSOA FÍSICA	1.600.02.999.000	3.3.90.36.00	525,00					
	OUTROS SERVIÇOS DE TERCEIROS - PESSOA JURÍDICA	1.500.00.300.000	3.3.90.39.00	2.100,00					
	OUTROS SERVIÇOS DE TERCEIROS - PESSOA JURÍDICA	1.600.02.999.000	3.3.90.39.00	525,00					
	DESPESAS DE EXERCÍCIOS ANTERIORES	1.600.02.999.000	3.3.95.92.00	525,00					
4	DESPESAS DE CAPIT						2.100,00		
4	INVESTIMENTOS					2.100,00			
	EQUIPAMENTOS E MATERIAL PERMANENTE	1.601.02.999.000	4.4.90.52.00	2.100,00					
Ações do Programa de Saúde da Família - PSF		10.301.0212.2062.0000						900.308,22	
3	DESPESAS CORRENTE						900.308,22		
1	PESSOAL E ENCARGOS SOCIAIS					870.659,22			
	CONTRATAÇÃO POR TEMPO DETERMINADO	1.600.02.999.000	3.1.90.04.00	525,00					
	VENCIMENTOS E VANTAGENS FIXAS - PESSOAL CIVIL	1.500.00.300.000	3.1.90.11.00	45.000,00					
	VENCIMENTOS E VANTAGENS FIXAS - PESSOAL CIVIL	1.600.02.999.000	3.1.90.11.00	669.511,72					
	OBRIGAÇÕES PATRONAIS	1.500.00.300.000	3.1.90.13.00	85.622,50					
	OBRIGAÇÕES PATRONAIS	1.600.02.999.000	3.1.90.13.00	70.000,00					
3	OUTRAS DESPESAS CORRENTES					29.649,00			
	DIÁRIAS - CIVIL	1.600.02.999.000	3.3.90.14.00	24.924,00					
	MATERIAL DE CONSUMO	1.600.02.999.000	3.3.90.30.00	525,00					
	PASSAGENS E DESPESAS COM LOCOMOÇÃO	1.600.02.999.000	3.3.90.33.00	525,00					
	OUTROS SERVIÇOS DE TERCEIROS - PESSOA FÍSICA	1.500.00.300.000	3.3.90.36.00	1.050,00					
	OUTROS SERVIÇOS DE TERCEIROS - PESSOA FÍSICA	1.600.02.999.000	3.3.90.36.00	525,00					
	OUTROS SERVIÇOS DE TERCEIROS - PESSOA JURÍDICA	1.500.00.300.000	3.3.90.39.00	1.050,00					
	OUTROS SERVIÇOS DE TERCEIROS - PESSOA JURÍDICA	1.600.02.999.000	3.3.90.39.00	525,00					
	DESPESAS DE EXERCÍCIOS ANTERIORES	1.600.02.999.000	3.3.90.92.00	525,00					
Assistência Farmacêutica Básica		10.301.0212.2063.0000						88.662,00	
3	DESPESAS CORRENTE						88.662,00		
3	OUTRAS DESPESAS CORRENTES					88.662,00			
	MATERIAL DE CONSUMO	1.500.00.300.000	3.3.90.30.00	1.050,00					
	MATERIAL DE CONSUMO	1.600.02.999.000	3.3.90.30.00	87.612,00					
Ações do Programa NASF		10.301.0212.2119.0000						237.980,89	
3	DESPESAS CORRENTE						237.980,89		
1	PESSOAL E ENCARGOS SOCIAIS					222.525,00			
	CONTRATAÇÃO POR TEMPO DETERMINADO	1.600.02.999.000	3.1.90.04.00	525,00					
	VENCIMENTOS E VANTAGENS FIXAS - PESSOAL CIVIL	1.600.02.999.000	3.1.90.11.00	198.000,00					
	OBRIGAÇÕES PATRONAIS	1.600.02.999.000	3.1.90.13.00	24.000,00					
3	OUTRAS DESPESAS CORRENTES					15.455,89			
	MATERIAL DE CONSUMO	1.600.02.999.000	3.3.90.30.00	14.305,89					
	OUTROS SERVIÇOS DE TERCEIROS - PESSOA FÍSICA	1.600.02.999.000	3.3.90.36.00	575,00					
	OUTROS SERVIÇOS DE TERCEIROS - PESSOA JURÍDICA	1.600.02.999.000	3.3.90.39.00	575,00					

**PREFEITURA MUN.DE ELESBAO VELOSO**

Praça José Martins,41-Vermelha - CNPJ:06.554.844/0001-60

Orçamento Programa - Exercício de 2022

Página 38

QUADRO AUXILIAR DE DETALHAMENTO DA DESPESA

Lei: , Data:

PODER	02	PODER EXECUTIVO
ORGÃO	12	SECRETARIA MUNICIPAL DE SAÚDE E SANEAMENTO
UNIDADE	00	SECRETARIA MUNICIPAL DE SAUDE E SANEAMENTO / FMS

Aplicacao Programada	Proj/Ativ	Finalidade	Categoria	Detalhada	TotalGrupo	Total Categ.	Total Func.
F.R. - C.A.							
Ações do Programa de Atenção Básica		10.301.0212.2125.0000					1.157.411,47
3	DESPESAS CORRENTE					1.157.411,47	
1	PESSOAL E ENCARGOS SOCIAIS				436.575,00		
	CONTRATAÇÃO POR TEMPO DETERMINADO	1.600.02.999.000	3.1.90.04.00	575,00			
	CONTRATAÇÃO POR TEMPO DETERMINADO	1.621.02.999.000	3.1.90.04.00	1.000,00			
	VENCIMENTOS E VANTAGENS FIXAS - PESSOAL CIVIL	1.600.02.999.000	3.1.90.11.00	272.000,00			
	VENCIMENTOS E VANTAGENS FIXAS - PESSOAL CIVIL	1.621.02.999.000	3.1.90.11.00	114.000,00			
	OBRIGAÇÕES PATRONAIS	1.600.02.999.000	3.1.90.13.00	48.000,00			
	OBRIGAÇÕES PATRONAIS	1.621.02.999.000	3.1.90.13.00	1.000,00			
3	OUTRAS DESPESAS CORRENTES				720.836,47		
	DIÁRIAS - CIVIL	1.600.02.999.000	3.3.90.14.00	1.050,00			
	DIÁRIAS - CIVIL	1.621.02.999.000	3.3.90.14.00	525,00			
	MATERIAL DE CONSUMO	1.600.02.999.000	3.3.90.30.00	250.000,00			
	MATERIAL DE CONSUMO	1.621.02.999.000	3.3.90.30.00	154.000,00			
	PASSAGENS E DESPESAS COM LOCOMOÇÃO	1.600.02.999.000	3.3.90.33.00	40.000,00			
	OUTROS SERVIÇOS DE TERCEIROS - PESSOA FÍSICA	1.600.02.999.000	3.3.90.36.00	525,00			
	OUTROS SERVIÇOS DE TERCEIROS - PESSOA FÍSICA	1.621.02.999.000	3.3.90.36.00	6.481,26			
	OUTROS SERVIÇOS DE TERCEIROS - PESSOA JURÍDICA	1.600.02.999.000	3.3.90.39.00	150.000,00			
	OUTROS SERVIÇOS DE TERCEIROS - PESSOA JURÍDICA	1.621.02.999.000	3.3.90.39.00	117.730,21			
	INDENIZAÇÕES E RESTITUIÇÕES	1.621.02.999.000	3.3.90.93.00	525,00			
Manutenção das Atividades Compensações de Especificações Regionais		10.301.0212.2126.0000					12.100,00
3	DESPESAS CORRENTE					11.050,00	
3	OUTRAS DESPESAS CORRENTES				11.050,00		
	MATERIAL DE CONSUMO	1.600.02.999.000	3.3.90.30.00	10.000,00			
	OUTROS SERVIÇOS DE TERCEIROS - PESSOA FÍSICA	1.600.02.999.000	3.3.90.36.00	525,00			
	OUTROS SERVIÇOS DE TERCEIROS - PESSOA JURÍDICA	1.600.02.999.000	3.3.90.39.00	525,00			
4	DESPESAS DE CAPIT					1.050,00	
4	INVESTIMENTOS				1.050,00		
	EQUIPAMENTOS E MATERIAL PERMANENTE	1.601.02.999.000	4.4.90.52.00	1.050,00			
Ações do Programa PMAQ		10.301.0212.2127.0000					609.675,00
3	DESPESAS CORRENTE					609.675,00	
1	PESSOAL E ENCARGOS SOCIAIS				1.575,00		
	CONTRATAÇÃO POR TEMPO DETERMINADO	1.600.02.999.000	3.1.90.04.00	525,00			
	VENCIMENTOS E VANTAGENS FIXAS - PESSOAL CIVIL	1.600.02.999.000	3.1.90.11.00	525,00			
	OBRIGAÇÕES PATRONAIS	1.600.02.999.000	3.1.90.13.00	525,00			
3	OUTRAS DESPESAS CORRENTES				608.100,00		
	MATERIAL DE CONSUMO	1.600.02.999.000	3.3.90.30.00	525,00			
	PASSAGENS E DESPESAS COM LOCOMOÇÃO	1.600.02.999.000	3.3.90.33.00	525,00			
	OUTROS SERVIÇOS DE TERCEIROS - PESSOA FÍSICA	1.600.02.999.000	3.3.90.36.00	525,00			
	OUTROS SERVIÇOS DE TERCEIROS - PESSOA JURÍDICA	1.600.02.999.000	3.3.90.39.00	525,00			
	INDENIZAÇÕES E RESTITUIÇÕES	1.600.02.999.000	3.3.90.93.00	606.000,00			
Distribuição de Medicamentos Controlados para 100 pessoas		10.301.0213.2064.0000					1.575,00
3	DESPESAS CORRENTE					1.575,00	

**PREFEITURA MUN.DE ELESBAO VELOSO**

Praça José Martins,41-Vermelha - CNPJ:06.554.844/0001-60

Orçamento Programa - Exercício de 2022

Página 39

QUADRO AUXILIAR DE DETALHAMENTO DA DESPESA

Lei: , Data:

PODER	02	PODER EXECUTIVO							
ORGÃO	12	SECRETARIA MUNICIPAL DE SAÚDE E SANEAMENTO							
UNIDADE	00	SECRETARIA MUNICIPAL DE SAUDE E SANEAMENTO / FMS							
Aplicacao Programada		Proj/Ativ	Finalidade	Categoria	Detalhada	TotalGrupo	Total Categ.	Total Func.	
			F.R. - C.A.						
Distribuição de Medicamentos Controlados para 100 pessoas		10.301.0213.2064.0000						1.575,00	
3	3	DESPESAS CORRENTES					1.575,00		
	3	OUTRAS DESPESAS CORRENTES				1.575,00			
		MATERIAL DE CONSUMO	1.500.00.300.000	3.3.90.30.00	1.050,00				
		MATERIAL DE CONSUMO	1.600.02.999.000	3.3.90.30.00	525,00				
Ações do Serviço Móvel de Urgencia		10.301.0213.2122.0000						337.451,90	
3	3	DESPESAS CORRENTES					337.451,90		
	1	PESSOAL E ENCARGOS SOCIAIS				279.251,90			
		CONTRATAÇÃO POR TEMPO DETERMINADO	1.600.02.999.000	3.1.90.04.00	525,00				
		VENCIMENTOS E VANTAGENS FIXAS - PESSOAL CIVIL	1.500.00.300.000	3.1.90.11.00	27.000,00				
		VENCIMENTOS E VANTAGENS FIXAS - PESSOAL CIVIL	1.600.02.999.000	3.1.90.11.00	196.572,31				
		OBRIGAÇÕES PATRONAIS	1.500.00.300.000	3.1.90.13.00	30.339,79				
		OBRIGAÇÕES PATRONAIS	1.600.02.999.000	3.1.90.13.00	24.814,80				
	3	OUTRAS DESPESAS CORRENTES				58.200,00			
		DIÁRIAS - CIVIL	1.600.02.999.000	3.3.90.14.00	1.575,00				
		MATERIAL DE CONSUMO	1.500.00.300.000	3.3.90.30.00	1.575,00				
		MATERIAL DE CONSUMO	1.600.02.999.000	3.3.90.30.00	2.000,00				
		OUTROS SERVIÇOS DE TERCEIROS - PESSOA FÍSICA	1.500.00.300.000	3.3.90.36.00	525,00				
		OUTROS SERVIÇOS DE TERCEIROS - PESSOA FÍSICA	1.600.02.999.000	3.3.90.36.00	525,00				
		OUTROS SERVIÇOS DE TERCEIROS - PESSOA JURÍDICA	1.600.02.999.000	3.3.90.39.00	52.000,00				
Ações do programa CEO		10.301.0213.2124.0000						145.375,00	
3	3	DESPESAS CORRENTES					145.375,00		
	1	PESSOAL E ENCARGOS SOCIAIS				97.100,00			
		CONTRATAÇÃO POR TEMPO DETERMINADO	1.600.02.999.000	3.1.90.04.00	525,00				
		VENCIMENTOS E VANTAGENS FIXAS - PESSOAL CIVIL	1.600.02.999.000	3.1.90.11.00	80.000,00				
		OBRIGAÇÕES PATRONAIS	1.600.02.999.000	3.1.90.13.00	16.575,00				
	3	OUTRAS DESPESAS CORRENTES				48.275,00			
		MATERIAL DE CONSUMO	1.600.02.999.000	3.3.90.30.00	20.700,00				
		OUTROS SERVIÇOS DE TERCEIROS - PESSOA FÍSICA	1.600.02.999.000	3.3.90.36.00	1.575,00				
		OUTROS SERVIÇOS DE TERCEIROS - PESSOA JURÍDICA	1.600.02.999.000	3.3.90.39.00	26.000,00				
Instalação de 05 Salas de Partos em Unidades de Saúde		10.301.0220.1058.0000						16.569,57	
4	4	DESPESAS DE CAPIT					16.569,57		
	4	INVESTIMENTOS				16.569,57			
		OBRAS E INSTALAÇÕES	1.500.00.300.000	4.4.90.51.00	9.400,00				
		OBRAS E INSTALAÇÕES	1.601.02.999.000	4.4.90.51.00	7.169,57				
Aquisição de Veículos		10.301.0232.1137.0000						361.363,73	
4	4	DESPESAS DE CAPIT					361.363,73		
	4	INVESTIMENTOS				361.363,73			
		EQUIPAMENTOS E MATERIAL PERMANENTE	1.500.00.999.000	4.4.90.52.00	80.000,00				
		EQUIPAMENTOS E MATERIAL PERMANENTE	1.600.02.999.000	4.4.90.52.00	80.000,00				
		EQUIPAMENTOS E MATERIAL PERMANENTE	1.621.02.999.000	4.4.90.52.00	71.363,73				
		EQUIPAMENTOS E MATERIAL PERMANENTE	1.659.02.999.000	4.4.90.52.00	130.000,00				
Mant. do Transporte Sanitário Eletivo		10.301.0232.2134.0000						456.000,00	

**PREFEITURA MUN.DE ELESBAO VELOSO**

Praça José Martins,41-Vermelha - CNPJ:06.554.844/0001-60

Orçamento Programa - Exercício de 2022

Página 40

QUADRO AUXILIAR DE DETALHAMENTO DA DESPESA

Lei: , Data:

PODER	02	PODER EXECUTIVO							
ORGÃO	12	SECRETARIA MUNICIPAL DE SAÚDE E SANEAMENTO							
UNIDADE	00	SECRETARIA MUNICIPAL DE SAUDE E SANEAMENTO / FMS							
Aplicacao Programada		Proj/Ativ	Finalidade	Categoria	Detalhada	TotalGrupo	Total Categ.	Total Func.	
			F.R. - C.A.						
Mant. do Transporte Sanitário Eletivo		10.301.0232.2134.0000						456.000,00	
3	DESPESAS CORRENTE						456.000,00		
3	OUTRAS DESPESAS CORRENTES				456.000,00				
	MATERIAL DE CONSUMO	1.500.00.999.000	3.3.90.30.00		34.000,00				
	MATERIAL DE CONSUMO	1.600.02.999.000	3.3.90.30.00		20.000,00				
	MATERIAL DE CONSUMO	1.621.02.999.000	3.3.90.30.00		20.000,00				
	MATERIAL DE CONSUMO	1.659.02.999.000	3.3.90.30.00		20.000,00				
	PASSAGENS E DESPESAS COM LOCOMOÇÃO	1.500.00.999.000	3.3.90.33.00		150.000,00				
	PASSAGENS E DESPESAS COM LOCOMOÇÃO	1.600.02.999.000	3.3.90.33.00		34.000,00				
	PASSAGENS E DESPESAS COM LOCOMOÇÃO	1.621.02.999.000	3.3.90.33.00		34.000,00				
	PASSAGENS E DESPESAS COM LOCOMOÇÃO	1.659.02.999.000	3.3.90.33.00		34.000,00				
	OUTROS SERVIÇOS DE TERCEIROS - PESSOA FÍSICA	1.500.00.999.000	3.3.90.36.00		40.000,00				
	OUTROS SERVIÇOS DE TERCEIROS - PESSOA FÍSICA	1.600.02.999.000	3.3.90.36.00		5.000,00				
	OUTROS SERVIÇOS DE TERCEIROS - PESSOA FÍSICA	1.621.02.999.000	3.3.90.36.00		5.000,00				
	OUTROS SERVIÇOS DE TERCEIROS - PESSOA FÍSICA	1.659.02.999.000	3.3.90.36.00		5.000,00				
	OUTROS SERVIÇOS DE TERCEIROS - PESSOA JURÍDICA	1.500.00.999.000	3.3.90.39.00		40.000,00				
	OUTROS SERVIÇOS DE TERCEIROS - PESSOA JURÍDICA	1.600.02.999.000	3.3.90.39.00		5.000,00				
	OUTROS SERVIÇOS DE TERCEIROS - PESSOA JURÍDICA	1.621.02.999.000	3.3.90.39.00		5.000,00				
	OUTROS SERVIÇOS DE TERCEIROS - PESSOA JURÍDICA	1.659.02.999.000	3.3.90.39.00		5.000,00				
Construção, Ampliação e Reforma de Unidades de Saúde		10.301.0500.1053.0000						53.000,00	
4	DESPESAS DE CAPITAL						53.000,00		
4	INVESTIMENTOS				53.000,00				
	OBRAS E INSTALAÇÕES	1.500.00.300.000	4.4.90.51.00		39.400,00				
	OBRAS E INSTALAÇÕES	1.601.02.999.000	4.4.90.51.00		13.600,00				
Atender Pacientes em Tratamento Especializado fora do Domicí		10.302.0213.2065.0000						532.085,07	
3	DESPESAS CORRENTE						532.085,07		
3	OUTRAS DESPESAS CORRENTES				532.085,07				
	OUTROS SERVIÇOS DE TERCEIROS - PESSOA JURÍDICA	1.500.00.300.000	3.3.90.39.00		147.085,07				
	OUTROS SERVIÇOS DE TERCEIROS - PESSOA JURÍDICA	1.600.02.999.000	3.3.90.39.00		385.000,00				
Realização de Campanhas Preventivas		10.305.0214.2066.0000						78.450,00	
3	DESPESAS CORRENTE						78.450,00		
3	OUTRAS DESPESAS CORRENTES				78.450,00				
	DIÁRIAS - CIVIL	1.500.00.300.000	3.3.90.14.00		1.050,00				
	MATERIAL DE CONSUMO	1.500.00.300.000	3.3.90.30.00		1.050,00				
	MATERIAL DE CONSUMO	1.600.02.999.000	3.3.90.30.00		1.050,00				
	MATERIAL, BEM OU SERVIÇO PARA DISTRIBUIÇÃO GRATUITA	1.600.02.999.000	3.3.90.32.00		525,00				
	PASSAGENS E DESPESAS COM LOCOMOÇÃO	1.500.00.300.000	3.3.90.33.00		24.650,00				
	PASSAGENS E DESPESAS COM LOCOMOÇÃO	1.600.02.999.000	3.3.90.33.00		525,00				
	OUTROS SERVIÇOS DE TERCEIROS - PESSOA FÍSICA	1.500.00.300.000	3.3.90.36.00		47.500,00				
	OUTROS SERVIÇOS DE TERCEIROS - PESSOA FÍSICA	1.600.02.999.000	3.3.90.36.00		525,00				
	OUTROS SERVIÇOS DE TERCEIROS - PESSOA JURÍDICA	1.500.00.300.000	3.3.90.39.00		1.050,00				
	OUTROS SERVIÇOS DE TERCEIROS - PESSOA JURÍDICA	1.600.02.999.000	3.3.90.39.00		525,00				
Ações de Controle de Doenças e Epidemiologia		10.305.0214.2067.0000						254.336,33	
3	DESPESAS CORRENTE						254.761,33		

**PREFEITURA MUN.DE ELESBAO VELOSO**

Praça José Martins,41-Vermelha - CNPJ:06.554.844/0001-60

Orçamento Programa - Exercício de 2022

Página 41

QUADRO AUXILIAR DE DETALHAMENTO DA DESPESA

Lei: , Data:

PODER	02	PODER EXECUTIVO
ORGÃO	12	SECRETARIA MUNICIPAL DE SAÚDE E SANEAMENTO
UNIDADE	00	SECRETARIA MUNICIPAL DE SAUDE E SANEAMENTO / FMS

Aplicacao Programada	Proj/Ativ	Finalidade	Categoria	Detalhada	TotalGrupo	Total Categ.	Total Func.
F.R. - C.A.							
Ações de Controle de Doenças e Epidemiologia		10.305.0214.2067.0000					256.336,33
3	DESPESAS CORRENTE					254.761,33	
1	PESSOAL E ENCARGOS SOCIAIS				237.901,63		
	CONTRATAÇÃO POR TEMPO DETERMINADO	1.600.02.999.000	3.1.90.04.00	525,00			
	VENCIMENTOS E VANTAGENS FIXAS - PESSOAL CIVIL	1.500.00.300.000	3.1.90.11.00	67.773,60			
	VENCIMENTOS E VANTAGENS FIXAS - PESSOAL CIVIL	1.600.02.999.000	3.1.90.11.00	121.000,00			
	OBRIGAÇÕES PATRONAIS	1.500.00.300.000	3.1.90.13.00	23.078,03			
	OBRIGAÇÕES PATRONAIS	1.600.02.999.000	3.1.90.13.00	25.525,00			
3	OUTRAS DESPESAS CORRENTES				16.859,70		
	MATERIAL DE CONSUMO	1.500.00.300.000	3.3.90.30.00	1.575,00			
	MATERIAL DE CONSUMO	1.600.02.999.000	3.3.90.30.00	5.413,50			
	PASSAGENS E DESPESAS COM LOCOMOÇÃO	1.600.02.999.000	3.3.90.33.00	3.150,00			
	OUTROS SERVIÇOS DE TERCEIROS - PESSOA FÍSICA	1.500.00.300.000	3.3.90.36.00	1.575,00			
	OUTROS SERVIÇOS DE TERCEIROS - PESSOA FÍSICA	1.600.02.999.000	3.3.90.36.00	1.575,00			
	OUTROS SERVIÇOS DE TERCEIROS - PESSOA JURÍDICA	1.500.00.300.000	3.3.90.39.00	1.575,00			
	OUTROS SERVIÇOS DE TERCEIROS - PESSOA JURÍDICA	1.600.02.999.000	3.3.90.39.00	1.996,20			
4	DESPESAS DE CAPIT					1.575,00	
4	INVESTIMENTOS				1.575,00		
	EQUIPAMENTOS E MATERIAL PERMANENTE	1.601.02.999.000	4.4.90.52.00	1.575,00			
Operações de Combate a Vetores de Moléstias Transmissíveis		10.305.0214.2068.0000					20.950,00
3	DESPESAS CORRENTE					20.950,00	
3	OUTRAS DESPESAS CORRENTES				20.950,00		
	MATERIAL DE CONSUMO	1.500.00.300.000	3.3.90.30.00	1.575,00			
	MATERIAL DE CONSUMO	1.600.02.999.000	3.3.90.30.00	1.575,00			
	PASSAGENS E DESPESAS COM LOCOMOÇÃO	1.500.00.300.000	3.3.90.33.00	10.500,00			
	PASSAGENS E DESPESAS COM LOCOMOÇÃO	1.600.02.999.000	3.3.90.33.00	1.000,00			
	OUTROS SERVIÇOS DE TERCEIROS - PESSOA FÍSICA	1.500.00.300.000	3.3.90.36.00	3.150,00			
	OUTROS SERVIÇOS DE TERCEIROS - PESSOA FÍSICA	1.600.02.999.000	3.3.90.36.00	1.575,00			
	OUTROS SERVIÇOS DE TERCEIROS - PESSOA JURÍDICA	1.600.02.999.000	3.3.90.39.00	1.575,00			
Implantação do Sistema de Saneamento Básico		10.512.0222.1139.0000					1.006.728,69
4	DESPESAS DE CAPIT					1.006.728,69	
4	INVESTIMENTOS				1.006.728,69		
	OBRAS E INSTALAÇÕES	1.631.02.999.000	4.4.90.51.00	1.006.728,69			
TOTAL							10.895.052,53

**PREFEITURA MUN.DE ELESBAO VELOSO**

Praça José Martins,41-Vermelha - CNPJ:06.554.844/0001-60

Orçamento Programa - Exercício de 2022

Página 42

QUADRO AUXILIAR DE DETALHAMENTO DA DESPESA

Lei: , Data:

PODER	02	PODER EXECUTIVO							
ORGÃO	13	SEC. MUN. ESPORTE, LAZER, TURISMO E JUVENTUDE							
UNIDADE	00	SEC.MUN. DE ESPORTE,LAZER, TURISMO E JUVENTUDE							
Aplicacao Programada		Proj/Ativ	Finalidade	Categoria	Detalhada	TotalGrupo	Total Categ.	Total Func.	
			F.R. - C.A.						
Manut. Adm. da Sec. de Esportes, Lazer, Turismo e Juventude		27.122.0204.2101.0000						186.575,00	
3	DESPESAS CORRENTE						186.575,00		
1	PESSOAL E ENCARGOS SOCIAIS					73.000,00			
	VENCIMENTOS E VANTAGENS FIXAS - PESSOAL CIVIL	1.500.00.999.000	3.1.90.11.00		61.000,00				
	OBRIGAÇÕES PATRONAIS	1.500.00.999.000	3.1.90.13.00		12.000,00				
3	OUTRAS DESPESAS CORRENTES					113.575,00			
	MATERIAL DE CONSUMO	1.500.00.999.000	3.3.90.30.00		45.000,00				
	PREMIAÇÕES CULTURAIS, ARTÍSTICAS, CIENTÍFICAS, DESPORT	1.500.00.999.000	3.3.90.31.00		525,00				
	PASSAGENS E DESPESAS COM LOCOMOÇÃO	1.500.00.999.000	3.3.90.33.00		525,00				
	OUTROS SERVIÇOS DE TERCEIROS - PESSOA FÍSICA	1.500.00.999.000	3.3.90.36.00		35.000,00				
	OUTROS SERVIÇOS DE TERCEIROS - PESSOA JURÍDICA	1.500.00.999.000	3.3.90.39.00		32.000,00				
	OBRIGAÇÕES TRIBUTÁRIAS E CONTRIBUTIVAS	1.500.00.999.000	3.3.90.47.00		525,00				
Construção de 01 Ginásio Poliesportivo na Sede		27.811.0220.1089.0000						525,00	
4	DESPESAS DE CAPIT						525,00		
4	INVESTIMENTOS					525,00			
	OBRAS E INSTALAÇÕES	1.700.05.999.000	4.4.90.51.00		525,00				
Construção de 01 Quadra Poliesportiva em Bairros e Povoados		27.811.0500.1088.0000						10.500,00	
4	DESPESAS DE CAPIT						10.500,00		
4	INVESTIMENTOS					10.500,00			
	OBRAS E INSTALAÇÕES	1.700.05.999.000	4.4.90.51.00		10.500,00				
Instalação de Escolinhas de Esportes Coletivos		27.812.0227.1087.0000						2.625,00	
3	DESPESAS CORRENTE						2.100,00		
3	OUTRAS DESPESAS CORRENTES					2.100,00			
	MATERIAL DE CONSUMO	1.500.00.999.000	3.3.90.30.00		525,00				
	MATERIAL, BEM OU SERVIÇO PARA DISTRIBUIÇÃO GRATUITA	1.500.00.999.000	3.3.90.32.00		525,00				
	OUTROS SERVIÇOS DE TERCEIROS - PESSOA FÍSICA	1.500.00.999.000	3.3.90.36.00		525,00				
	OUTROS SERVIÇOS DE TERCEIROS - PESSOA JURÍDICA	1.500.00.999.000	3.3.90.39.00		525,00				
4	DESPESAS DE CAPIT						525,00		
4	INVESTIMENTOS					525,00			
	EQUIPAMENTOS E MATERIAL PERMANENTE	1.500.00.999.000	4.4.90.52.00		525,00				
Realização de Torneios Intercomunidades		27.812.0227.1090.0000						42.300,00	
3	DESPESAS CORRENTE						42.300,00		
3	OUTRAS DESPESAS CORRENTES					42.300,00			
	MATERIAL DE CONSUMO	1.500.00.999.000	3.3.90.30.00		5.250,00				
	PREMIAÇÕES CULTURAIS, ARTÍSTICAS, CIENTÍFICAS, DESPORT	1.500.00.999.000	3.3.90.31.00		525,00				
	PASSAGENS E DESPESAS COM LOCOMOÇÃO	1.500.00.999.000	3.3.90.33.00		17.000,00				
	OUTROS SERVIÇOS DE TERCEIROS - PESSOA FÍSICA	1.500.00.999.000	3.3.90.36.00		19.000,00				
	OUTROS SERVIÇOS DE TERCEIROS - PESSOA JURÍDICA	1.500.00.999.000	3.3.90.39.00		525,00				
Reforma de Estádio Municipal de Educação Veloso		27.812.0227.1125.0000						20.000,00	
4	DESPESAS DE CAPIT						20.000,00		
4	INVESTIMENTOS					20.000,00			
	OBRAS E INSTALAÇÕES	1.700.05.999.000	4.4.90.51.00		20.000,00				

**PREFEITURA MUN.DE ELESBAO VELOSO**

Praça José Martins,41-Vermelha - CNPJ:06.554.844/0001-60

Orçamento Programa - Exercício de 2022

Página 44

QUADRO AUXILIAR DE DETALHAMENTO DA DESPESA

Lei: , Data:

PODER	02	PODER EXECUTIVO							
ORGÃO	14	SECRETARIA MUN. DA CULTURA							
UNIDADE	00	SECRETARIA MUNICIPAL DE CULTURA							
Aplicacao Programada		Proj/Ativ	Finalidade	Categoria	Detalhada	TotalGrupo	Total Categ.	Total Func.	
F.R. - C.A.									
Equipar a Sec. Mun. de Cultura e Turismo		13.122.0203.1077.0000						525,00	
4	DESPESAS DE CAPIT						525,00		
4	INVESTIMENTOS					525,00			
	EQUIPAMENTOS E MATERIAL PERMANENTE		1.500.00.999.000	4.4.90.52.00	525,00				
Manut. Administ. da Sec. Mun. de Cultura		13.122.0204.2097.0000					55.166,19	55.166,19	
3	DESPESAS CORRENTE						55.166,19		
1	PESSOAL E ENCARGOS SOCIAIS					44.363,00			
	CONTRATAÇÃO POR TEMPO DETERMINADO		1.500.00.999.000	3.1.90.04.00	525,00				
	VENCIMENTOS E VANTAGENS FIXAS - PESSOAL CIVIL		1.500.00.999.000	3.1.90.11.00	30.788,00				
	OBRIGAÇÕES PATRONAIS		1.500.00.999.000	3.1.90.13.00	12.000,00				
	DESPESAS DE EXERCÍCIOS ANTERIORES		1.500.00.999.000	3.1.90.92.00	525,00				
	INDENIZAÇÕES E RESTITUIÇÕES TRABALHISTAS		1.500.00.999.000	3.1.90.94.00	525,00				
3	OUTRAS DESPESAS CORRENTES					10.803,19			
	CONTRIBUIÇÕES		1.500.00.999.000	3.3.50.41.00	525,00				
	DIÁRIAS - CIVIL		1.500.00.999.000	3.3.90.14.00	1.080,19				
	MATERIAL DE CONSUMO		1.500.00.999.000	3.3.90.30.00	525,00				
	PREMIAÇÕES CULTURAIS, ARTÍSTICAS, CIENTÍFICAS, DESPORT		1.500.00.999.000	3.3.90.31.00	525,00				
	PASSAGENS E DESPESAS COM LOCOMOÇÃO		1.500.00.999.000	3.3.90.33.00	525,00				
	OUTROS SERVIÇOS DE TERCEIROS - PESSOA FÍSICA		1.500.00.999.000	3.3.90.36.00	525,00				
	OUTROS SERVIÇOS DE TERCEIROS - PESSOA JURÍDICA		1.500.00.999.000	3.3.90.39.00	6.048,00				
	OBRIGAÇÕES TRIBUTÁRIAS E CONTRIBUTIVAS		1.500.00.999.000	3.3.90.47.00	525,00				
	DESPESAS DE EXERCÍCIOS ANTERIORES		1.500.00.999.000	3.3.90.92.00	525,00				
Aquisição de Acervo Bibliotecário		13.392.0203.1081.0000					525,00	525,00	
4	DESPESAS DE CAPIT						525,00		
4	INVESTIMENTOS					525,00			
	EQUIPAMENTOS E MATERIAL PERMANENTE		1.500.00.999.000	4.4.90.52.00	525,00				
Aquisição de Equipamentos Musicais		13.392.0203.1083.0000					525,00	525,00	
4	DESPESAS DE CAPIT						525,00		
4	INVESTIMENTOS					525,00			
	EQUIPAMENTOS E MATERIAL PERMANENTE		1.500.00.999.000	4.4.90.52.00	525,00				
Incentivo a Formação de Grupos Folclóricos		13.392.0228.1084.0000					2.625,00	2.625,00	
3	DESPESAS CORRENTE						2.625,00		
3	OUTRAS DESPESAS CORRENTES					2.625,00			
	MATERIAL DE CONSUMO		1.500.00.999.000	3.3.90.30.00	525,00				
	PASSAGENS E DESPESAS COM LOCOMOÇÃO		1.500.00.999.000	3.3.90.33.00	525,00				
	OUTROS SERVIÇOS DE TERCEIROS - PESSOA FÍSICA		1.500.00.999.000	3.3.90.36.00	525,00				
	OUTROS SERVIÇOS DE TERCEIROS - PESSOA JURÍDICA		1.500.00.999.000	3.3.90.39.00	525,00				
	AUXÍLIO-TRANSPORTE		1.500.00.999.000	3.3.90.49.00	525,00				
Implantação da Banda Musical Elesbonense		13.392.0228.1085.0000					1.575,00	1.575,00	
3	DESPESAS CORRENTE						1.575,00		
3	OUTRAS DESPESAS CORRENTES					1.575,00			
	MATERIAL DE CONSUMO		1.500.00.999.000	3.3.90.30.00	525,00				
	OUTROS SERVIÇOS DE TERCEIROS - PESSOA FÍSICA		1.500.00.999.000	3.3.90.36.00	525,00				
	OUTROS SERVIÇOS DE TERCEIROS - PESSOA JURÍDICA		1.500.00.999.000	3.3.90.39.00	525,00				



PREFEITURA MUN.DE ELESBAO VELOSO

Praça José Martins,41-Vermelha - CNPJ:06.554.844/0001-60

Orçamento Programa - Exercício de 2022

Página 47

QUADRO AUXILIAR DE DETALHAMENTO DA DESPESA

Lei: , Data:

PODER	02	PODER EXECUTIVO							
ORGÃO	15	FUNDO MUNICIPAL DE ASSISTÊNCIA SOCIAL - FMAS							
UNIDADE	00	FUNDO MUNICIPAL DE ASSISTÊNCIA SOCIAL - FMAS							
Aplicacao Programada	Proj/Ativ	Finalidade	Categoria	Detalhada	TotalGrupo	Total Categ.	Total Func.		
F.R. - C.A.									
Recuperação e Reforma do Centro de Convivência dos Idosos	08.241.0201.1068.0000						5.250,00		
4	DESPEAS DE CAPIT					5.250,00			
4	INVESTIMENTOS				5.250,00				
	OBRAS E INSTALAÇÕES	1.500.00.999.000	4.4.90.51.00	5.250,00					
Aquisição de Equipamentos para o Lazer de Idosos	08.241.0203.1067.0000						4.200,00		
4	DESPEAS DE CAPIT					4.200,00			
4	INVESTIMENTOS				4.200,00				
	EQUIPAMENTOS E MATERIAL PERMANENTE	1.500.00.999.000	4.4.90.52.00	4.200,00					
SAC/API - Apoio a Pessoas Idosas	08.241.0210.2089.0000						3.150,00		
3	DESPEAS CORREN					3.150,00			
3	OUTRAS DESPEAS CORRENTES				3.150,00				
	MATERIAL DE CONSUMO	1.660.04.999.000	3.3.90.30.00	525,00					
	PASSAGENS E DESPEAS COM LOCOMOÇÃO	1.660.04.999.000	3.3.90.33.00	525,00					
	OUTROS SERVIÇOS DE TERCEIROS - PESSOA FÍSICA	1.660.04.999.000	3.3.90.36.00	1.050,00					
	OUTROS SERVIÇOS DE TERCEIROS - PESSOA JURÍDICA	1.660.04.999.000	3.3.90.39.00	525,00					
	OUTROS AUXÍLIOS FINANCEIROS A PESSOAS FÍSICAS	1.660.04.999.000	3.3.90.48.00	525,00					
Serviço de Passe Livre	08.241.0210.2106.0000						2.100,00		
3	DESPEAS CORREN					2.100,00			
3	OUTRAS DESPEAS CORRENTES				2.100,00				
	MATERIAL DE CONSUMO	1.500.00.999.000	3.3.90.30.00	525,00					
	PASSAGENS E DESPEAS COM LOCOMOÇÃO	1.500.00.999.000	3.3.90.33.00	525,00					
	OUTROS SERVIÇOS DE TERCEIROS - PESSOA FÍSICA	1.500.00.999.000	3.3.90.36.00	525,00					
	OUTROS SERVIÇOS DE TERCEIROS - PESSOA JURÍDICA	1.500.00.999.000	3.3.90.39.00	525,00					
SAC/APD - Apoio a Pessoal Deficiente - Piso Trans. Media Complexidade	08.242.0210.2090.0000						12.915,00		
3	DESPEAS CORREN					12.915,00			
3	OUTRAS DESPEAS CORRENTES				12.915,00				
	SUBVENÇÕES SOCIAIS	1.500.00.999.000	3.3.50.43.00	5.670,00					
	SUBVENÇÕES SOCIAIS	1.660.04.999.000	3.3.50.43.00	5.670,00					
	MATERIAL, BEM OU SERVIÇO PARA DISTRIBUIÇÃO GRATUITA	1.500.00.999.000	3.3.90.32.00	525,00					
	OUTROS SERVIÇOS DE TERCEIROS - PESSOA FÍSICA	1.500.00.999.000	3.3.90.36.00	525,00					
	OUTROS SERVIÇOS DE TERCEIROS - PESSOA JURÍDICA	1.500.00.999.000	3.3.90.39.00	525,00					
Constr.de Abrigo p/ Crianças e Adolescentes (sit.de risco)	08.243.0203.1120.0000						8.400,00		
4	DESPEAS DE CAPIT					8.400,00			
4	INVESTIMENTOS				8.400,00				
	OBRAS E INSTALAÇÕES	1.500.00.999.000	4.4.90.51.00	8.400,00					
Aquisição de Equipamentos p/ os Programas Social	08.243.0203.1133.0000						4.780,33		
4	DESPEAS DE CAPIT					4.780,33			
4	INVESTIMENTOS				4.780,33				
	EQUIPAMENTOS E MATERIAL PERMANENTE	1.500.00.999.000	4.4.90.52.00	1.050,00					
	EQUIPAMENTOS E MATERIAL PERMANENTE	1.660.04.999.000	4.4.90.52.00	3.730,33					

**PREFEITURA MUN.DE ELESBAO VELOSO**

Praça José Martins,41-Vermelha - CNPJ:06.554.844/0001-60

Orçamento Programa - Exercício de 2022

Página 49

QUADRO AUXILIAR DE DETALHAMENTO DA DESPESA

Lei: , Data:

PODER	02	PODER EXECUTIVO							
ORGÃO	15	FUNDO MUNICIPAL DE ASSISTÊNCIA SOCIAL - FMAS							
UNIDADE	00	FUNDO MUNICIPAL DE ASSISTÊNCIA SOCIAL - FMAS							
Aplicacao Programada		Proj/Ativ	Finalidade	Categoria	Detalhada	TotalGrupo	Total Categ.	Total Func.	
			F.R. - C.A.						
Piso Fixo de Media Complexidade PAEFI - CREAS		08.243.0210.2109.0000						16.302,62	
3	DESPESAS CORRENTE						16.302,62		
3	OUTRAS DESPESAS CORRENTES					16.302,62			
	MATERIAL DE CONSUMO	1.500.00.999.000	3.3.90.30.00		525,00				
	MATERIAL DE CONSUMO	1.660.04.999.000	3.3.90.30.00		5.327,62				
	PASSAGENS E DESPESAS COM LOCOMOÇÃO	1.500.00.999.000	3.3.90.33.00		525,00				
	PASSAGENS E DESPESAS COM LOCOMOÇÃO	1.660.04.999.000	3.3.90.33.00		525,00				
	SERVIÇOS DE CONSULTORIA	1.660.04.999.000	3.3.90.35.00		525,00				
	OUTROS SERVIÇOS DE TERCEIROS - PESSOA FÍSICA	1.500.00.999.000	3.3.90.36.00		525,00				
	OUTROS SERVIÇOS DE TERCEIROS - PESSOA FÍSICA	1.660.04.999.000	3.3.90.36.00		4.000,00				
	OUTROS SERVIÇOS DE TERCEIROS - PESSOA JURÍDICA	1.500.00.999.000	3.3.90.39.00		525,00				
	OUTROS SERVIÇOS DE TERCEIROS - PESSOA JURÍDICA	1.660.04.999.000	3.3.90.39.00		3.825,00				
Piso Basico Fixo		08.243.0210.2129.0000						525,00	
3	DESPESAS CORRENTE						525,00		
3	OUTRAS DESPESAS CORRENTES					525,00			
	OUTROS SERVIÇOS DE TERCEIROS - PESSOA JURÍDICA	1.500.00.999.000	3.3.90.39.00		525,00				
Programa Primeira Infancia no Suas - CRAS		08.243.0231.2081.0000						525,00	
3	DESPESAS CORRENTE						525,00		
3	OUTRAS DESPESAS CORRENTES					525,00			
	PASSAGENS E DESPESAS COM LOCOMOÇÃO	1.660.04.999.000	3.3.90.33.00		525,00				
Serviços de Convivencia e Fortalecimento de Vinculos - CRAS		08.243.0231.2108.0000						67.107,01	
3	DESPESAS CORRENTE						67.107,01		
1	PESSOAL E ENCARGOS SOCIAIS					31.525,00			
	CONTRATAÇÃO POR TEMPO DETERMINADO	1.660.04.999.000	3.1.90.04.00		525,00				
	VENCIMENTOS E VANTAGENS FIXAS - PESSOAL CIVIL	1.660.04.999.000	3.1.90.11.00		31.000,00				
3	OUTRAS DESPESAS CORRENTES					35.582,01			
	MATERIAL DE CONSUMO	1.500.00.999.000	3.3.90.30.00		525,00				
	MATERIAL DE CONSUMO	1.660.04.999.000	3.3.90.30.00		3.032,01				
	PASSAGENS E DESPESAS COM LOCOMOÇÃO	1.500.00.999.000	3.3.90.33.00		525,00				
	PASSAGENS E DESPESAS COM LOCOMOÇÃO	1.660.04.999.000	3.3.90.33.00		525,00				
	SERVIÇOS DE CONSULTORIA	1.660.04.999.000	3.3.90.35.00		525,00				
	OUTROS SERVIÇOS DE TERCEIROS - PESSOA FÍSICA	1.500.00.999.000	3.3.90.36.00		525,00				
	OUTROS SERVIÇOS DE TERCEIROS - PESSOA FÍSICA	1.660.04.999.000	3.3.90.36.00		27.300,00				
	OUTROS SERVIÇOS DE TERCEIROS - PESSOA JURÍDICA	1.500.00.999.000	3.3.90.39.00		525,00				
	OUTROS SERVIÇOS DE TERCEIROS - PESSOA JURÍDICA	1.660.04.999.000	3.3.90.39.00		2.100,00				
Piso Fixo de Media Complexidade PAEFI - CREAS		08.243.0231.2109.0000						61.874,00	
3	DESPESAS CORRENTE						58.874,00		
1	PESSOAL E ENCARGOS SOCIAIS					33.509,00			
	VENCIMENTOS E VANTAGENS FIXAS - PESSOAL CIVIL	1.500.00.999.000	3.1.90.11.00		525,00				
	VENCIMENTOS E VANTAGENS FIXAS - PESSOAL CIVIL	1.660.04.999.000	3.1.90.11.00		32.984,00				

**PREFEITURA MUN.DE ELESBAO VELOSO**

Praça José Martins,41-Vermelha - CNPJ:06.554.844/0001-60

Orçamento Programa - Exercício de 2022

Página 50

QUADRO AUXILIAR DE DETALHAMENTO DA DESPESA

Lei: , Data:

PODER	02	PODER EXECUTIVO							
ORGÃO	15	FUNDO MUNICIPAL DE ASSISTÊNCIA SOCIAL - FMAS							
UNIDADE	00	FUNDO MUNICIPAL DE ASSISTÊNCIA SOCIAL - FMAS							
Aplicacao Programada		Proj/Ativ	Finalidade	Categoria	Detalhada	TotalGrupo	Total Categ.	Total Func.	
			F.R. - C.A.						
Piso Fixo de Media Complexidade PAEFI - CREAS		08.243.0231.2109.0000						61.874,00	
3	DESPESAS CORRENTE						58.874,00		
3	OUTRAS DESPESAS CORRENTES				25.365,00				
	MATERIAL DE CONSUMO	1.500.00.999.000	3.3.90.30.00		525,00				
	MATERIAL DE CONSUMO	1.660.04.999.000	3.3.90.30.00		2.100,00				
	PASSAGENS E DESPESAS COM LOCOMOÇÃO	1.500.00.999.000	3.3.90.33.00		525,00				
	PASSAGENS E DESPESAS COM LOCOMOÇÃO	1.660.04.999.000	3.3.90.33.00		525,00				
	SERVIÇOS DE CONSULTORIA	1.660.04.999.000	3.3.90.35.00		525,00				
	OUTROS SERVIÇOS DE TERCEIROS - PESSOA FÍSICA	1.500.00.999.000	3.3.90.36.00		525,00				
	OUTROS SERVIÇOS DE TERCEIROS - PESSOA FÍSICA	1.660.04.999.000	3.3.90.36.00		19.590,00				
	OUTROS SERVIÇOS DE TERCEIROS - PESSOA JURÍDICA	1.500.00.999.000	3.3.90.39.00		525,00				
	OUTROS SERVIÇOS DE TERCEIROS - PESSOA JURÍDICA	1.660.04.999.000	3.3.90.39.00		525,00				
4	DESPESAS DE CAPIT						3.000,00		
4	INVESTIMENTOS				3.000,00				
	OBRAS E INSTALAÇÕES	1.660.04.999.000	4.4.90.51.00		3.000,00				
Piso Basico Fixo		08.243.0231.2129.0000						7.775,00	
3	DESPESAS CORRENTE						7.775,00		
1	PESSOAL E ENCARGOS SOCIAIS				3.575,00				
	VENCIMENTOS E VANTAGENS FIXAS - PESSOAL CIVIL	1.500.00.999.000	3.1.90.11.00		525,00				
	VENCIMENTOS E VANTAGENS FIXAS - PESSOAL CIVIL	1.660.04.999.000	3.1.90.11.00		2.000,00				
	OBRIGAÇÕES PATRONAIS	1.500.00.999.000	3.1.90.13.00		525,00				
	OBRIGAÇÕES PATRONAIS	1.660.04.999.000	3.1.90.13.00		525,00				
3	OUTRAS DESPESAS CORRENTES				4.200,00				
	MATERIAL DE CONSUMO	1.500.00.999.000	3.3.90.30.00		525,00				
	MATERIAL DE CONSUMO	1.660.04.999.000	3.3.90.30.00		525,00				
	MATERIAL, BEM OU SERVIÇO PARA DISTRIBUIÇÃO GRATUITA	1.660.04.999.000	3.3.90.32.00		525,00				
	PASSAGENS E DESPESAS COM LOCOMOÇÃO	1.500.00.999.000	3.3.90.33.00		525,00				
	OUTROS SERVIÇOS DE TERCEIROS - PESSOA FÍSICA	1.500.00.999.000	3.3.90.36.00		525,00				
	OUTROS SERVIÇOS DE TERCEIROS - PESSOA FÍSICA	1.660.04.999.000	3.3.90.36.00		525,00				
	OUTROS SERVIÇOS DE TERCEIROS - PESSOA JURÍDICA	1.500.00.999.000	3.3.90.39.00		525,00				
	OUTROS SERVIÇOS DE TERCEIROS - PESSOA JURÍDICA	1.660.04.999.000	3.3.90.39.00		525,00				
Aquisição de Equipamentos para o FMAS		08.244.0203.1105.0000						4.100,00	
4	DESPESAS DE CAPIT						4.100,00		
4	INVESTIMENTOS				4.100,00				
	EQUIPAMENTOS E MATERIAL PERMANENTE	1.500.00.999.000	4.4.90.52.00		2.100,00				
	EQUIPAMENTOS E MATERIAL PERMANENTE	1.755.00.999.000	4.4.90.52.00		2.000,00				
Piso Fixo de Media Complexidade - MSE - CREAS		08.244.0209.2085.0000						32.596,46	
3	DESPESAS CORRENTE						32.596,46		
1	PESSOAL E ENCARGOS SOCIAIS				21.050,00				
	CONTRATAÇÃO POR TEMPO DETERMINADO	1.660.04.999.000	3.1.90.04.00		525,00				
	VENCIMENTOS E VANTAGENS FIXAS - PESSOAL CIVIL	1.660.04.999.000	3.1.90.11.00		20.000,00				
	OBRIGAÇÕES PATRONAIS	1.660.04.999.000	3.1.90.13.00		525,00				

**PREFEITURA MUN.DE ELESBAO VELOSO**

Praça José Martins,41-Vermelha - CNPJ:06.554.844/0001-60

Orçamento Programa - Exercício de 2022

Página 51

QUADRO AUXILIAR DE DETALHAMENTO DA DESPESA

Lei: , Data:

PODER	02	PODER EXECUTIVO							
ORGÃO	15	FUNDO MUNICIPAL DE ASSISTÊNCIA SOCIAL - FMAS							
UNIDADE	00	FUNDO MUNICIPAL DE ASSISTÊNCIA SOCIAL - FMAS							
Aplicacao Programada		Proj/Ativ	Finalidade	Categoria	Detalhada	TotalGrupo	Total Categ.	Total Func.	
			F.R. - C.A.						
Piso Fixo de Media Complexidade - MSE - CREAS		08.244.0209.2085.0000						32.596,46	
3	DESPESAS CORRENTE						32.596,46		
3	OUTRAS DESPESAS CORRENTES					11.546,46			
	MATERIAL DE CONSUMO	1.660.04.999.000	3.3.90.30.00		2.496,46				
	MATERIAL, BEM OU SERVIÇO PARA DISTRIBUIÇÃO GRATUITA	1.660.04.999.000	3.3.90.32.00		525,00				
	PASSAGENS E DESPESAS COM LOCOMOÇÃO	1.660.04.999.000	3.3.90.33.00		525,00				
	OUTROS SERVIÇOS DE TERCEIROS - PESSOA FÍSICA	1.660.04.999.000	3.3.90.36.00		6.000,00				
	OUTROS SERVIÇOS DE TERCEIROS - PESSOA JURÍDICA	1.660.04.999.000	3.3.90.39.00		2.000,00				
Manutenção Administrativa do FMAS		08.244.0209.2094.0000						730.040,35	
3	DESPESAS CORRENTE						560.040,35		
1	PESSOAL E ENCARGOS SOCIAIS					229.050,00			
	CONTRATAÇÃO POR TEMPO DETERMINADO	1.500.00.999.000	3.1.90.04.00		525,00				
	CONTRATAÇÃO POR TEMPO DETERMINADO	1.665.04.999.000	3.1.90.04.00		5.000,00				
	VENCIMENTOS E VANTAGENS FIXAS - PESSOAL CIVIL	1.500.00.999.000	3.1.90.11.00		171.000,00				
	OBRIGAÇÕES PATRONAIS	1.500.00.999.000	3.1.90.13.00		52.000,00				
	DESPESAS DE EXERCÍCIOS ANTERIORES	1.500.00.999.000	3.1.90.92.00		525,00				
3	OUTRAS DESPESAS CORRENTES					330.990,35			
	DIÁRIAS - CIVIL	1.500.00.999.000	3.3.90.14.00		19.123,20				
	DIÁRIAS - CIVIL	1.660.04.999.000	3.3.90.14.00		525,00				
	MATERIAL DE CONSUMO	1.500.00.999.000	3.3.90.30.00		42.000,00				
	MATERIAL, BEM OU SERVIÇO PARA DISTRIBUIÇÃO GRATUITA	1.665.04.999.000	3.3.90.32.00		10.000,00				
	PASSAGENS E DESPESAS COM LOCOMOÇÃO	1.500.00.999.000	3.3.90.33.00		525,00				
	OUTROS SERVIÇOS DE TERCEIROS - PESSOA FÍSICA	1.500.00.999.000	3.3.90.36.00		130.000,00				
	OUTROS SERVIÇOS DE TERCEIROS - PESSOA FÍSICA	1.665.04.999.000	3.3.90.36.00		10.000,00				
	OUTROS SERVIÇOS DE TERCEIROS - PESSOA JURÍDICA	1.500.00.999.000	3.3.90.39.00		103.843,10				
	OBRIGAÇÕES TRIBUTÁRIAS E CONTRIBUTIVAS	1.500.00.999.000	3.3.90.47.00		525,00				
	OUTROS AUXÍLIOS FINANCEIROS A PESSOAS FÍSICAS	1.665.04.999.000	3.3.90.48.00		10.000,00				
	DESPESAS DE EXERCÍCIOS ANTERIORES	1.500.00.999.000	3.3.90.92.00		3.924,05				
	INDENIZAÇÕES E RESTITUIÇÕES	1.500.00.999.000	3.3.90.93.00		525,00				
4	DESPESAS DE CAPIT						170.000,00		
4	INVESTIMENTOS					170.000,00			
	OBRAS E INSTALAÇÕES	1.665.04.999.000	4.4.90.51.00		160.000,00				
	EQUIPAMENTOS E MATERIAL PERMANENTE	1.665.04.999.000	4.4.90.52.00		10.000,00				
Apoio às Famílias e Cidadões Necessitados		08.244.0209.2095.0000						47.100,00	
3	DESPESAS CORRENTE						47.100,00		
3	OUTRAS DESPESAS CORRENTES					47.100,00			
	MATERIAL, BEM OU SERVIÇO PARA DISTRIBUIÇÃO GRATUITA	1.500.00.999.000	3.3.90.32.00		525,00				
	PASSAGENS E DESPESAS COM LOCOMOÇÃO	1.500.00.999.000	3.3.90.33.00		525,00				
	OUTROS SERVIÇOS DE TERCEIROS - PESSOA FÍSICA	1.500.00.999.000	3.3.90.36.00		525,00				
	OUTROS SERVIÇOS DE TERCEIROS - PESSOA JURÍDICA	1.500.00.999.000	3.3.90.39.00		525,00				
	OUTROS SERVIÇOS DE TERCEIROS - PESSOA JURÍDICA	1.665.04.999.000	3.3.90.39.00		5.000,00				
	OUTROS AUXÍLIOS FINANCEIROS A PESSOAS FÍSICAS	1.500.00.999.000	3.3.90.48.00		40.000,00				
Manutenção Administrativa do FMAS		08.244.0210.2094.0000						26.000,00	
3	DESPESAS CORRENTE						26.000,00		
1	PESSOAL E ENCARGOS SOCIAIS					500,00			
	VENCIMENTOS E VANTAGENS FIXAS - PESSOAL CIVIL	1.661.04.999.000	3.1.90.11.00		500,00				

**PREFEITURA MUN.DE ELESBAO VELOSO**

Praça José Martins,41-Vermelha - CNPJ:06.554.844/0001-60

Orçamento Programa - Exercício de 2022

Página 52

QUADRO AUXILIAR DE DETALHAMENTO DA DESPESA

Lei: , Data:

PODER	02	PODER EXECUTIVO
ORGÃO	15	FUNDO MUNICIPAL DE ASSISTÊNCIA SOCIAL - FMAS
UNIDADE	00	FUNDO MUNICIPAL DE ASSISTÊNCIA SOCIAL - FMAS

Aplicacao Programada	Proj/Ativ	Finalidade	Categoria	Detalhada	TotalGrupo	Total Categ.	Total Func.
F.R. - C.A.							
Manutenção Administrativa do FMAS	08.244.0210.2094.0000						26.000,00
3 DESPESAS CORRENT						26.000,00	
3 OUTRAS DESPESAS CORRENTES					25.500,00		
MATERIAL DE CONSUMO		1.661.04.999.000	3.3.90.30.00	7.000,00			
MATERIAL, BEM OU SERVIÇO PARA DISTRIBUIÇÃO GRATUITA		1.661.04.999.000	3.3.90.32.00	5.500,00			
OUTROS SERVIÇOS DE TERCEIROS - PESSOA FÍSICA		1.661.04.999.000	3.3.90.36.00	2.500,00			
OUTROS SERVIÇOS DE TERCEIROS - PESSOA JURÍDICA		1.661.04.999.000	3.3.90.39.00	10.500,00			
Bolsa Família - IGD	08.244.0210.2104.0000						52.990,44
3 DESPESAS CORRENT						49.890,44	
3 OUTRAS DESPESAS CORRENTES					49.890,44		
MATERIAL DE CONSUMO		1.500.00.999.000	3.3.90.30.00	5.250,00			
MATERIAL DE CONSUMO		1.660.04.999.000	3.3.90.30.00	24.000,00			
SERVIÇOS DE CONSULTORIA		1.660.04.999.000	3.3.90.35.00	525,00			
OUTROS SERVIÇOS DE TERCEIROS - PESSOA FÍSICA		1.500.00.999.000	3.3.90.36.00	525,00			
OUTROS SERVIÇOS DE TERCEIROS - PESSOA FÍSICA		1.660.04.999.000	3.3.90.36.00	4.065,44			
OUTROS SERVIÇOS DE TERCEIROS - PESSOA JURÍDICA		1.500.00.999.000	3.3.90.39.00	525,00			
OUTROS SERVIÇOS DE TERCEIROS - PESSOA JURÍDICA		1.660.04.999.000	3.3.90.39.00	15.000,00			
4 DESPESAS DE CAPIT						3.100,00	
4 INVESTIMENTOS					3.100,00		
EQUIPAMENTOS E MATERIAL PERMANENTE		1.500.00.999.000	4.4.90.52.00	2.100,00			
EQUIPAMENTOS E MATERIAL PERMANENTE		1.660.04.999.000	4.4.90.52.00	1.000,00			
Piso Básico Variavel III Equipe Volante - CRAS	08.244.0210.2105.0000						45.350,14
3 DESPESAS CORRENT						45.350,14	
1 PESSOAL E ENCARGOS SOCIAIS					22.800,14		
CONTRATAÇÃO POR TEMPO DETERMINADO		1.660.04.999.000	3.1.90.04.00	1.750,14			
VENCIMENTOS E VANTAGENS FIXAS - PESSOAL CIVIL		1.660.04.999.000	3.1.90.11.00	20.000,00			
OBRIGAÇÕES PATRONAIS		1.660.04.999.000	3.1.90.13.00	525,00			
DESPESAS DE EXERCÍCIOS ANTERIORES		1.660.04.999.000	3.1.90.92.00	525,00			
3 OUTRAS DESPESAS CORRENTES					22.550,00		
DIÁRIAS - CIVIL		1.660.04.999.000	3.3.90.14.00	3.150,00			
MATERIAL DE CONSUMO		1.660.04.999.000	3.3.90.30.00	3.000,00			
PASSAGENS E DESPESAS COM LOCOMOÇÃO		1.660.04.999.000	3.3.90.33.00	525,00			
OUTROS SERVIÇOS DE TERCEIROS - PESSOA FÍSICA		1.500.00.999.000	3.3.90.36.00	5.250,00			
OUTROS SERVIÇOS DE TERCEIROS - PESSOA FÍSICA		1.660.04.999.000	3.3.90.36.00	5.000,00			
OUTROS SERVIÇOS DE TERCEIROS - PESSOA JURÍDICA		1.660.04.999.000	3.3.90.39.00	4.050,00			
OBRIGAÇÕES TRIBUTÁRIAS E CONTRIBUTIVAS		1.660.04.999.000	3.3.90.47.00	1.050,00			
DESPESAS DE EXERCÍCIOS ANTERIORES		1.660.04.999.000	3.3.90.92.00	525,00			
Atenção a Mulher	08.244.0210.2107.0000						6.300,00
3 DESPESAS CORRENT						6.300,00	
3 OUTRAS DESPESAS CORRENTES					6.300,00		
MATERIAL DE CONSUMO		1.500.00.999.000	3.3.90.30.00	525,00			
MATERIAL DE CONSUMO		1.660.04.999.000	3.3.90.30.00	1.050,00			
SERVIÇOS DE CONSULTORIA		1.500.00.999.000	3.3.90.35.00	525,00			
SERVIÇOS DE CONSULTORIA		1.660.04.999.000	3.3.90.35.00	1.050,00			
OUTROS SERVIÇOS DE TERCEIROS - PESSOA FÍSICA		1.500.00.999.000	3.3.90.36.00	525,00			
OUTROS SERVIÇOS DE TERCEIROS - PESSOA FÍSICA		1.660.04.999.000	3.3.90.36.00	1.050,00			
OUTROS SERVIÇOS DE TERCEIROS - PESSOA JURÍDICA		1.500.00.999.000	3.3.90.39.00	525,00			
OUTROS SERVIÇOS DE TERCEIROS - PESSOA JURÍDICA		1.660.04.999.000	3.3.90.39.00	1.050,00			



PREFEITURA MUN.DE ELESBAO VELOSO

Praça José Martins,41-Vermelha

06.554.844/0001-60

Exercício: 2022

Lei: , Data:

(Art.2º - § 1º da Lei 4.320/64)

CONSOLIDADO

1 de 1

DEMONSTRATIVO GERAL DA RECEITA POR FONTES E DAS DESPESAS POR FUNÇÕES DO GOVERNO

RECEITA			DESPESA		
TITULOS	Saldo R\$	Saldo R\$	TITULOS	Saldo R\$	Saldo R\$
RECEITAS CORRENTES		40.610.512,78	Legislativa		1.372.350,50
IMPOSTOS, TAXAS E CONTRIBUIÇÕES DE MELHORIA	1.175.437,27		Administração		3.877.758,59
CONTRIBUIÇÕES	430.090,11		Assistência Social		1.676.053,55
RECEITA PATRIMONIAL	19.748,70		Saúde		10.895.052,53
RECEITA DE SERVIÇOS	15.000,00		Educação		14.100.802,14
TRANSFERÊNCIAS CORRENTES	38.970.236,70		Cultura		457.047,94
DEDUÇÕES DA RECEITA CORRENTE		-3.762.910,29	Urbanismo		3.130.104,71
(R) DEDUÇÕES DA RECEITA	-3.762.910,29		Habitação		125.225,00
RECEITAS DE CAPITAL		3.022.397,51	Saneamento		1.080.468,66
ALIENAÇÃO DE BENS	22.397,51		Gestão Ambiental		11.300,00
TRANSFERÊNCIAS DE CAPITAL	3.000.000,00		Agricultura		1.119.021,51
TOTAL		39.870.000,00	Comunicações		38.604,20
			Transporte		489.041,47
			Desporto e Lazer		265.150,00
			Encargos Especiais		953.769,20
			Reserva de Contingência		278.250,00
			TOTAL		39.870.000,00



PREFEITURA MUN.DE ELESBAO VELOSO

Praça José Martins,41-Vermelha - CNPJ:06.554.844/0001-60

Orçamento Programa - Exercício de 2022

Página 1

COMPATIBILIDADE DO ORÇAMENTO COM AS METAS FISCAIS DA LDO

Art.5º Inciso I, LRF

ESPECIFICAÇÃO	LDO 2022		ORÇAMENTO 2022		Variação (%)
	Valor Corrente (a)	Valor Constante	Valor Corrente (b)	Valor Constante	
Receita Total	36.198.032,86	34.931.101,71	39.870.000,00	38.474.550,00	10,14
Receita Primárias (I)	36.184.966,41	34.918.492,58	39.847.602,49	38.452.936,40	10,12
Despesa Total	35.994.328,54	34.734.527,04	39.870.000,00	38.474.550,00	10,77
Despesa Primárias (II)	36.095.990,45	34.832.630,78	39.499.132,50	38.116.662,86	9,43
Resultado Primário (III) = (I- II)	88.975,96	85.861,80	348.469,99	336.273,54	291,65
Resultado Nominal	88.975,96	85.861,80	88.975,96	85.861,80	0,00
Dívida Pública Consolidada	749.515,69	723.282,64	749.515,69	723.282,64	0,00
Dívida Consolidada Líquida	-748.057,09	-721.875,09	-748.057,09	-721.875,09	0,00

Cenário macroeconômico considerado:

VARIÁVEL	2022
IPCA (% anual)	3,50

**PREFEITURA MUN.DE ELESBAO VELOSO**

Praça José Martins,41-Vermelha - CNPJ:06.554.844/0001-60

Orçamento Programa - Exercício de 2022

Página 1

Lei: , Data:

**DEMONSTRATIVO DO PROGRAMA ANUAL DE TRABALHO DO GOVERNO,
EM TERMOS DE OBRAS E PRESTAÇÃO DE SERVIÇOS.**

(Inc.III, § 2º, Art.2º)

Programana	Obras	Outros	Outras Despesas de	Despesas	Reserva de	Total
0101 ADMINISTRAÇÃO LEGISLATIVA	0,00	0,00	0,00	1.286.850,50	0,00	1.286.850,50
0201 ADMINISTRAÇÃO SUSTENTÁVEL DO PATRIMON	340.988,33	135.327,60	0,00	874.503,04	0,00	1.350.818,97
0202 OPERAÇÕES E ENCARGOS ESPECIAIS	0,00	0,00	351.000,00	602.769,20	0,00	953.769,20
0203 ESTRUTURAÇÃO FÍSICA PARA OS SERVIÇOS P	12.600,00	687.306,56	0,00	0,00	0,00	699.906,56
0204 GESTÃO POLÍTICO ADMINISTRATIVA	216.968,02	50.500,00	2.100,00	7.683.229,98	0,00	7.952.798,00
0205 DIVULGAÇÃO INSTITUCIONAL	0,00	0,00	0,00	119.900,00	0,00	119.900,00
0206 INFORMATIZAÇÃO GOVERNAMENTAL	0,00	1.050,00	0,00	8.250,00	0,00	9.300,00
0207 TREINAMENTO E CAPACITAÇÃO DE SERVIDORE	0,00	0,00	0,00	84.950,00	0,00	84.950,00
0208 ADMINISTRAÇÃO CONTÁBIL, TRIBUTÁRIA E FIN	0,00	0,00	0,00	113.021,00	0,00	113.021,00
0209 PROTEÇÃO SOCIAL ESPECIAL	160.000,00	10.000,00	0,00	713.936,81	0,00	883.936,81
0210 PROTEÇÃO SOCIAL BÁSICA	0,00	3.100,00	0,00	320.533,20	0,00	323.633,20
0211 DESENVOLVIMENTO COMUNITÁRIO E GERAÇÃ	0,00	0,00	0,00	5.250,00	0,00	5.250,00
0212 SAÚDE E ATENÇÃO BÁSICA	0,00	13.250,00	0,00	4.396.440,75	0,00	4.409.690,75
0213 ASSISTÊNCIA DE MÉDIA E ALTA COMPLEXIDAD	0,00	0,00	0,00	1.016.486,97	0,00	1.016.486,97
0214 VIGILÂNCIA EM SAÚDE	0,00	1.575,00	0,00	354.161,33	0,00	355.736,33
0215 ALIMENTAÇÃO ESCOLAR	0,00	0,00	0,00	206.402,69	0,00	206.402,69
0216 DESENVOLVIMENTO DO ENSINO INFANTIL	45.560,00	0,00	0,00	403.699,70	0,00	449.259,70
0217 DESENVOLVIMENTO DO ENSINO FUNDAMENTA	50.000,00	0,00	0,00	11.911.509,69	0,00	11.961.509,69
0218 DESENVOLVIMENTO DO ENSINO DE JOVENS E .	0,00	0,00	0,00	11.245,89	0,00	11.245,89
0220 DESENVOLVIMENTO E EXPANSÃO URBANA	268.482,49	360.268,55	10.500,00	0,00	0,00	639.251,04
0221 HABITAÇÃO DE INTERESSE SOCIAL	3.150,00	0,00	3.675,00	110.000,00	0,00	116.825,00
0222 RECURSOS HIDRICOS E SANEAMENTO AMBIEN	1.145.543,69	82.240,00	0,00	66.686,00	0,00	1.294.469,69
0223 COLETA E DISPOSIÇÃO DO LIXO DOMICILIAR	0,00	694.502,66	0,00	525,00	0,00	695.027,66
0224 PROTEÇÃO AO MEIO AMBIENTE	5.000,00	0,00	0,00	6.300,00	0,00	11.300,00
0225 PRODUÇÃO AGROPECUÁRIA SUSTENTAVEL	33.800,00	98.050,00	0,00	73.319,66	0,00	205.169,66
0226 TRANSMISSÃO E RECEBIMENTO DE SINAIS	1.050,00	0,00	0,00	37.554,20	0,00	38.604,20
0227 FOMENTO DO SETOR ESPORTIVO	20.000,00	525,00	0,00	47.025,00	0,00	67.550,00
0228 INCENTIVO À CULTURA	0,00	1.000,00	0,00	161.541,81	0,00	162.541,81
0229 PROMOÇÃO DO TURISMO	0,00	0,00	0,00	187.814,94	0,00	187.814,94
0230 DIFUSÃO E POPULARIZAÇÃO DA LEITURA	0,00	0,00	0,00	2.100,00	0,00	2.100,00
0231 SERVIÇO DE PROTEÇÃO SOCIAL ESPECIAL DE I	3.000,00	0,00	0,00	134.281,01	0,00	137.281,01
0232 TRANSPORTE SANITÁRIO ELETIVO	0,00	361.363,73	0,00	456.000,00	0,00	817.363,73
0500 PLANO DE INVESTIMENTO DO ORÇAMENTO PAI	3.018.310,00	0,00	0,00	3.675,00	0,00	3.021.985,00
9999 RESERVA DE CONTIGENCIA	0,00	0,00	0,00	0,00	278.250,00	278.250,00
TOTAL	5.324.452,53	2.500.059,10	367.275,00	31.399.963,37	278.250,00	39.870.000,00